2411200702420001

خراسان

روزنامه صبح ایران

شنبه
۶| خرداد |۱۴۰۲
• ۷ ذی القعده ۱۴۴۴ • ۲۷ می ۲۰۲۳
• سال هفتاد و چهارم • شماره ۲۱۲۲۱
• تکشماره ۱۰۰۰۰۰ ریال درمشهد
• تکشماره ۷۰۰۰۰ ریال درشهرستان ها

۲۸ صفحه
• ۱۲ صفحه سراسری + ۱۲ صفحه زندگی سلام
+ ۴ صفحه روزنامه استانی
• ۸ صفحه نیازمندی ها برای مشهد
• چاپ همزمان درمشهد و تهران

w w w . K H O R A S A N N E W S . C O M

بر لبه پرتگاه «فقر بین نسلی»

تازه ترین بررسی های مرکز پژوهش های مجلس، ابعاد جدیدتری از پدیده فقر در یک دهه اخیر و یک تهدید جدید برای خانوارها را رونمایی کرده است

صفحه ۱۰

نگاه نو به حمایت از حجاب

لایحه حمایت از فرهنگ عفاف و حجاب که از سوی قوه قضاییه، با اعمال نظرات اصلاحی روسای دولت و مجلس و کارشناسان تهیه شده رویکردی اجتماعی دارد و پیشگیری را بر جرم انگاری مقدم دانسته است. جزئیات این لایحه را جویا شده ایم

صفحه ۹

«خیبر»؛ زبان هشدار ایران به اسرائیل

کانال ۱۲ رژیم صهیونیستی: موشک بالستیک جدید خرمشهر ۴ (خیبر) با برد ۲۰۰۰ کیلومتر و سرجنگی ۱۵۰۰ کیلوگرم، در چنین زمانی حامل ۲ پیام خنثی کردن تهدیدات اسرائیل و از عناصر بازدارنده در برابر هر گونه ماجراجویی تل آویو است

صفحه ۱۲

عکس: خبرگزاری صدا و سیما

گفت وگو با ۳ پژوهشگر ادبیات فارسی از هند، پاکستان و ایران

خطر جدید در کمین قلمروی زبان فارسی

۷

آمارهای سازمان مالیاتی نشان داد

بیگانگی ۸۰ درصدی مشاغل با مالیات

۱۱

انتقاد از تکمیل پروژه ۳ ساله در ۳۰ سال

۲

راز دومین گروگانگیری باند مخوف اتباع خارجی

۸

یادداشت روز

دکتر هادی محمدی

بهانه جویی ها علیه «خرمشهر ۴»

صنعت دفاعی کشورمان موفق شد موشک جدیدی را آزمایش کند که ۲۰۰۰ کیلومتر...

صفحه ۲

رقابت جدی «بگو بخند»، آغاز جنگ دربی از سرمربیان و خط و نشان به سبک مدودف

صفحه های ۶، ۵ و ۳

مبادله اسدی با جاسوس بلژیکی

آزادی دیپلمات مقاوم ایرانی

۱۱

بر اساس داده های مرکز آمار کشور مشخص شد

تورم ۷۷ درصدی مواد غذایی در خراسان رضوی

خراسان رضوی

امیرعبداللهیان: طالبان را به رسمیت نمی شناسیم

۱۲

عجیب ترین درخواست طلاق

زندگی سلام

آن کس که مرا روح و روان بود، پدر بود — آن کس که مرا فخر زمان بود، پدر بود
افسوس که رفت از سرم آن سایه رحمت — آن کس که برایم نگران بود، پدر بود

در آستانه ولادت با سعادت حضرت علی ابن موسی الرضا (ع)
و در گرامیداشت اولین سالگرد درگذشت مرحوم پدرمان، بزرگ خاندان

حاج امرا... عزیزی

تقدیر و تشکر همسر و فرزندان مرحوم
از کلیه سروران گرامی، که با ابراز همدردی، موجبات تسلی خاطر بازماندگان را فراهم نموده اند.

ضمنا تمامی هزینه های مراسم سالگرد، برای پرداخت دیه و بدهی های مالی مدد جویان جرائم غیر عمد، به نمایندگی ستاد دیه خراسان رضوی اهدا شد.

روحش شاد و یادش گرامی

مهدی عزیزی

پیشخوان
Pishkhan.com

یادداشت روز

دکتر هادی محمدی
political@khorasannews.com

بهانه جویی ها علیه «خرمشهر ۴»!

صنعت دفاعی کشورمان موفق شد موشک جدیدی را آزمایش کند که ۲۰۰۰ کیلومتر برد دارد و نامش خرمشهر ۴ است. پس از این اتفاق غرور آفرین که می تواند به بازدارندگی کشور در مقابل تهدیدات دشمنان کمک زیادی کند، سخنگوی وزارت خارجه آمریکا در واکنش به موشک خرمشهر ۴، ادعا کرد: ایران با وجود محدودیت های برنامه موشکی بر اساس قطعنامه ۲۲۳۱ شورای امنیت، همچنان به دنبال دریافت فناوری های مختلف موشکی از تامین کنندگان خارجی است و با بی توجهی به این قطعنامه به انجام آزمایش های موشکی خود ادامه می دهد. وزارت خارجه فرانسه نیز چنین ادعایی دارد. فارغ از مشخصات این موشک، همه می دانند ایران هیچ برنامه هسته ای نظامی ندارد و هر نوع سلاح سنگین و غیرسنگینی که می سازد، صرفا در حوزه سلاح های متعارف بوده و نه کشتار جمعی چرا که تاکنون آژانس بین المللی انرژی اتمی هیچ سند و مدرکی دال بر انحراف برنامه صلح آمیز هسته ای ایران به سمت نظامی پیدا نکرده و برعکس همواره و حتی پس از کاهش اقدامات برجامی ایران، تاکید داشته برنامه هسته ای ایران نظامی نشده است. با این حال بخش خنده دار موضوع این است که ایالات متحده ۵ سال قبل با خروج غیرقانونی از برجام عملا قسمت اصلی قطعنامه ۲۲۳۱ را که قرار بود ضامن حقوقی برجام باشد، نقض کرد و حالا به ایران اعتراض می کند که ضمیمه B قطعنامه ۲۲۳۱ از سوی ایران نقض شده یا فرانسه و شرکای اروپایی اش در این ۵ سال به هیچ بخش اقتصادی برجام عمل نکرده اند، با این حال ایران را ناقض قطعنامه می دانند؛ اما واقعیت چیست و چرا در واقع از فردای روزی که قطعنامه ۲۲۳۱ در مهر ۱۳۹۴ اجرایی شد تا امروز، طرف های اروپایی و آمریکا بارها مدعی شده اند آزمایش های موشکی ایران خلاف قطعنامه ۲۲۳۱ است و ایران با این اقدامات این قطعنامه را که به عنوان پشتوانه حقوقی برجام صادر شده نقض کرده اما هیچ گاه این اعتراضات از سطح بیانیه در شورای امنیت فراتر نرفته و قطعنامه ۲۲۳۱ تاکنون استوار مانده است؟ علت، پشتوانه حقوقی قوی ایران در قطعنامه ۲۲۳۱ است که توسط دیپلمات های ایران در متن قطعنامه گنجانده شد. طبق بند ۳ پیوست B این قطعنامه، «از ایران خواسته می شود تا ۸ سال پس از «روز قبول توافق» یا تا زمانی که آژانس گزارشی مبنی بر تایید «نتیجه گیری گسترده تر» ارائه کند، هر کدام زودتر حادث شود، هیچ فعالیتی مرتبط با موشک های بالستیکی طراحی شده برای قابلیت حمل سلاح های هسته ای، شامل پرتاب با استفاده از چنین فناوری های موشک های بالستیک، انجام ندهد.» معنی این بند این است که ایران نباید تا اکتبر ۲۰۲۳ یعنی مهر ۱۴۰۲ موشک هایی را بسازد یا آزمایش کند که قابلیت حمل کلاهک هسته ای دارند در حالی که وقتی کشوری سلاح هسته ای نساخته طبیعتا موشکی نمی سازد که بتواند سلاح هسته ای حمل کند و به این دلیل ادعاهای طرف مقابل غلط و صرفا برای فشارهای بی حاصل دیپلماتیک است ضمن این که اعتراض های اخیر نشان از نگرانی آن ها از آینده نه چندان دور ۴ ماهه دارد. آینده ای که در صورت پایدار ماندن برجام باید این تحریم هم طبق قطعنامه ۲۲۳۱ رفع شود و ایران می تواند هر نوع موشکی که بخواهد طبق بندهای ۳ و ۴ بفروشد یا بخرد یا انتقال تکنولوژی از / به ایران داشته باشد. به نظر می رسد برخی اخبار و شنیده های هفته های اخیر درباره فعال شدن کانال های جدید و غیررسمی برای گشایش در مسیر مذاکرات برجامی ریشه در همین نگرانی داشته باشد که به نگرانی اروپا و آمریکا بابت طولانی شدن جنگ در اوکراین اضافه شده است.

انتقاد رئیس مجلس از تکمیل پروژه ۳ ساله در ۳۰ سال

رئیس مجلس در مراسم بهره برداری از فرودگاه گناباد از زمان ۳۰ ساله صرف شده برای تکمیل این طرح انتقاد کرد.

محمد باقر قالیباف در آیین بهره برداری از فرودگاه گناباد گفت: اگر در اقصی نقاط کشور هر کسی بخواهد تنها به شهر و مرکز استان خودش فکر کند، هیچ گاه نمی توانیم به پیشرفت برسیم. در این صورت است که پروژه‌ای مانند فرودگاه گناباد ۳۰ سال به طول می انجامد در حالی که احداث فرودگاهی با این امکانات حداکثر ۳ سال زمان نیاز دارد اما باید ۲۷ سال اضافه برای آن وقت بگذاریم. مگر ما چقدر عمر می کنیم؟ مگر جوانان ما چقدر برای یک زندگی مشترک، شغل و مسکن فرصت دارند؟ این ها حداقل توقع برای یک زندگی است. نباید بگذاریم سرنوشتمان این گونه رقم بخورد. امروز فرصت‌های بزرگی داریم، تقریباً حدود ۱۵ هزار کیلومتر راه آهن داریم که از ۴ هزار کیلومتر آن هیچ استفاده مفیدی نمی‌شود، حتی هزینه اضافه برای نگهداری آن ها داده می‌شود. اگر این ۴ هزار کیلومتر را در مسیری مانند راهگذر شمال-جنوب و دو خطه شدن راه آهن چابهار به سرخس هزینه می کردیم، ساخت فرودگاهی مانند فرودگاه شهدای گناباد ۳ سال زمان می‌برد. اما اگر ساخته نشود و تولید ثروت صورت نگیرد، باید ۳۰ سال برای تکمیل این پروژه‌ها بایستیم. قالیباف تصریح کرد: بی‌تردید اگر ۴ هزار کیلومتر راه‌آهن را در این مسیر قرار داده بودیم امروز شاهد این نبودیم که سرعت حرکت قطار باربری حدود ۵ تا ۶ کیلومتر در ساعت با حداقل ظرفیت باشد و امروز قادر بودیم صدها میلیون تن کالا را از این منطقه خارج کنیم. رئیس قوه مقننه با اشاره به صحبت‌های استاندار خراسان رضوی بیان کرد: امسال سال رشد تولید است اما طبق گفته استاندار به دلیل قطعی برق در تابستان و گاز در زمستان با وجود این که مجموعه ذخایر نفت و گاز ایران ۱۹/۵ درصد ذخایر دنیاست و رتبه اول را در این حوزه داریم و حدود یک میلیارد متر مکعب گاز در روز تولید می کنیم اما در زمستان گاز نداریم و صنایع فولاد و پتروشیمی به دلیل کمبود گاز تعطیل می‌شوند، باید بدانیم که ما ۴ برابر استاندارد دنیا گاز مصرف می کنیم. این سرمایه متعلق به مردم است و مردم باید از آن بهره مند شوند؛ اما نوع بهره مندی به دلیل ضعف مدیریت به بدترین شکل ممکن است. رئیس مجلس شورای اسلامی ادامه داد: دولت و مجلس در برنامه هفتم به فضل الهی مصمم هستند در این مسیر گام بردارند که اگر این امر اتفاق بیفتد، می‌توانیم در یک برنامه پنج ساله و همین برنامه هفتم کشور به ثبات اقتصادی برسیم.

آملی لاریجانی: تحمل وضعیت معیشتی برای بسیاری از مردم مشکل شده است

آیت ا... صادق آملی لاریجانی رئیس مجمع تشخیص مصلحت نظام با اشاره به مشکلات معیشتی مردم و تنگناهای اقتصادی کشور گفت: دولت و مجلس محترم و نهادهای مسئول دیگر، همگی در تلاش برای غلبه بر مشکلات معیشتی مردم و مهار تورم و مشکلات اقتصادی هستند اما علاوه بر طرح های دراز مدت برای رفع مشکلات، باید برای مشکلات معیشتی جاری مردم فکری عاجل داشته باشند. مکرر به این عزیزان مسئول عرض کرده ایم که تحمل وضعیت معیشتی برای بسیاری از مردم و به ویژه دهک های پایین جامعه، بسیار مشکل شده است، باید فکر عاجلی کرد تا ان شاء ا... از این مسائل عبور کنیم و کشور در مسیر صحیحی در امور اقتصادی پیش برود.

حرف مردم

ستون «حرف مردم» انعکاس دهنده صادق حرف‌های شماست.

تلفن: ۰۵۱ ۳۷۰۰۹۱۱۱ پیامک: ۲۰۰۰۹۹۹ تلگرام: ۰۹۰۳۳۳۳۷۰۱۰

• می گویند سرانه مطالعه کتاب در ایران بسیار پایین است. چگونه می شود با شکم گرسنه و صدها معضل دیگر مطالعه کرد؟!

• بیشتر پیاده روهای مشهد یا خرابه یا پستی و بلندی داره یا اگر قبلا سنگفرش شده، بعد از مدتی در اثر تابش نور خورشید خراب شده و بعضی از پیاده روها وقتی راه می ری سنگفرش ها بالا و پایین می ره!

• سال قبل که تورم به نیم و بعد هم کمتر از یک رسید، شده این وضعیت. امسال رو خدا به خیر بگذرونه!

• در پیاده روی احمدآباد خانمی با تعجب به سه دختر جوان که یکی موی مدل پسرانه زده بود و سیگار به دست بودند، گفت این چه وضعیه! ضرر داره. بندازید دور که دختر پسر نما گفت: حال می کنیم! خندیدند و رفتند. خانم سن بالا با ناراحتی گفت: خانواده این ها خبر دارند؟ دختر هم این قدر پررو!

• به عنوان یک پزشک در جواب آن عزیزی که تغییر ساعت را عامل به خطر افتادن سلامت و بروز بیماری های مرتبط با تغییر زمان خواب می داند، عرض می کنم که حرفتان کاملا اشتباه است!

• یک استخر رفتن به این گرانی! همه که پول ندارند. ورزش را همگانی کنید نه با شعار بلکه با عمل که همه جوانان بتوانند راحت استفاده کنند. وزارت ورزش و جوانان بن های ورزشی در اختیار همه قرار دهد.

• حقابه ایران داده نمی شه ساکت می نشینیم و چیزی نمی گوییم! دلاورمردان ما را در همان مرز به شهادت می رسانند، باز هم ساکتیم و کاری نمی کنیم! کی قرار است یک چک حسابی به متجاوزان بزنیم؟!

• جلو کشیدن ساعت یعنی کاهش مصرف سوخت، کاهش آلودگی هوا، کاهش هزینه‌های مرتبط با بیماری‌های قلبی و تنفسی و بهره‌مندی بیشتر از نور خورشید.

• نتیجه فرزندآوری زیادی در روستاها و شهرهای کوچک می شود افزایش جمعیت حاشیه نشین در مشهد، تهران و دیگر کلان شهرها.

• رشوه (هدیه، شیرینی) و پارتی (معرف) دو عامل موثر در کسب جایگاه افراد فاقد لیاقت در نظام اداری است.

• به دلیل این همه گرانی و تورم که در همه موارد دیده می شود بعضی خانم ها برای خرید لباس مجلسی به لباس کرایه‌ای مراجعه می کنند. آن ها حتما نگران موارد بهداشتی و پوستی باشند و این نکته را در نظر بگیرند. یک دفعه لباس کرایه کردم مدتی دارم به مطب دکتر مراجعه می کنم و کلی هزینه دارد و هنوز مشکلم رفع نشده است.

• چرا در روز ولادت امام رضا(ع) برای بچه ها امتحان به صورت کشوری برگزار کرده اند و شب ولادت امکان حضور در مراسم وجود ندارد؟ حداقل تاریخ امتحان را روز بعد از ولادت قرار می دادید.

• چگونه می شود رشد و تعالی را در کشوری شاهد بود که برخی از مردم آن از برطرف کردن نیازهای اولیه خود محروم اند؟!

• این حرف های الکی رو از کدوم قوطی در میارین که تغییر ساعت بر سلامت مردم تاثیر منفی داره؟ اصلا این طور نیست و تغییر نیافتن ساعت هزینه‌ای هنگفت بر مردم بیچاره وارد می کند آن هم به خاطر لجبازی!

• رئیس جمهور محترم، لطفا مستاجران را مشمول الطاف دولت مردم نهاد قرار دهید و چاره‌ای زودبازده بیندیشید و فرمانی انقلابی و حکیمانه خویش را صادر فرمایید.

• چقدر باید شهید بدهیم تا مرزهای شرقی را مسدود کنید؟

• همسان سازی حقوق بازنشستگان ارتش با شاغلان که قرار بود انجام شود چه شد؟ برابر بخشنامه شرکت های حفاظتی مراقبتی باید ۱۰ تا ۱۵ درصد حق الزحمه کسر کنند در حالی که عملا ۲۵ تا ۳۰ درصد کسر می کنند. چرا؟

• هر چه فکر می کنم نمی فهمم که چگونه مسئولان کشور قادر نیستند بازار را کنترل کنند تا تولید رونق بگیرد و رشد اقتصادی عملی شود!

• علت ۱۰۰ میلیون تومان وکالتی کردن حساب چیه؟ به محض پشیمان شدن به درخواست مشتری باید آزاد بشه یا هر شرکتی بگه پول رو بریزید تو حساب وکالتی و از اون جا با همون ۱۰۰ تومان انتقال بدید. فلسفه حساب وکالتی معلوم نیست!

• مسئولان محترم، اگه در سطح شهر گشت هایی بذارن برای اشخاصی که با مصرف آب زیاد خودرو یا مقابل منزل و مغازه خودشون رو شست و شو می دن، با این وضع بی آبی خیلی عالی می شه.

• جنگ های امروز و آینده در تمام جهان، بر سر آب است. هر کشوری باید پیش بینی و برنامه ریزی برای آب مورد نیاز خودش را انجام دهد. کشور ما هم باید برای انتقال آب از دریاها، ذخیره سازی آب، توسعه صنعت، ساخت دستگاه های آب شیرین کن و کارهای دیگر آمادگی کامل داشته باشد.

• ابتذال اخلاقی از ماهواره و فضای مجازی دارد وارد فضای حقیقی جامعه می شود!

• حدود ۳۰ کیلومتر از مسیر گناباد به طرف قاین دوطرفه و خطرآفرین است و با گذشت سال ها از شروع عملیات باند دوم هنوز اقدام موثری صورت نگرفته. از استاندار محترم خراسان رضوی، نماینده محترم گناباد و مدیر کل محترم راه و شهرسازی و نیز فرماندار محترم گناباد تقاضا می شود در تکمیل مسیر دوم جاده و یک طرفه شدن مسیر مذکور به خصوص قطعه اول آن که درصد بالایی از عملیات آن انجام شده است، تسریع فرمایند.

• مسئله مسکن جزو مهم ترین مسائل کشور شده است.

• کشف حجاب جرم بسیار سنگینی است. به راحتی نگذرید.

• وای بر احوال کسانی که از رفاه زیاد در راه حرام هزینه می کنند و غذاهای اضافه را در سطل زباله می ریزند، در حالی که دیگران شب شکم گرسنه می خوابند.

• اگر جلوی اعتیاد را بگیرید بسیاری از جرایم کاهشی می شود. امنیت هم برقرار و رضایت تمام مردم کشور تامین می شود.

• چرا سایت نوسازی تاکسی های فرسوده باز نمی شه؟ تاکسی های درون شهری نیشابور خیلی داغونه!

سبک تبلیغات باید با نوع محصول و نام و نشان آن انطباق داشته باشد

گروه صنعتی سایان
مشاور، طراح و مجری:
- سالن های فلزی سوله
- اسکلت فلزی ساختمان های طبقاتی
- انواع جرثقیل سقفی
Email: sayansteel@yahoo.com
تلفن: ۰۵۱-۳۳۴۴۳۳۳۳

گروه معماری مبنا
- طراحی
- نظارت
- اجرا
۰۹۱۵۵۰۸۶۷۹۷
Mabna.architecture.studio@gmail.com

شرکت ایستاگسترتوس
مشاوره، ساخت و اجرای انواع اسکلت های فلزی و سوله و جرثقیل های صنعتی
شماره تماس: ۰۵۱-۳۵۴۱۴۷۷۷
Email:Istagostartoos@gmail.com
نشانی وبسایت: istagostar.com

پزشک گرانقدر
سرکار خانم دکتر سمیرا اشراقی
متخصص رادیولوژی
عمری سپاسگزارِ زحمات بی شائبه و بی دریغتان هستیم. امیدواریم در سایه الطاف پروردگار متعال موفقیت روزافزونتان را شاهد باشیم.
ناصری _ قندهاری

فراخوان مناقصه عمومی اداره کل پزشکی قانونی خراسان رضوی
اداره کل پزشکی قانونی در نظر دارد مناقصه عمومی واگذاری **خدمات پشتیبانی و نظافتی** بصورت حجمی به شماره ۲۰۰۲۰۰۰۰۷۶۰۰۰۰۰۱ را از طریق سامانه تدارکات الکترونیکی دولت برگزار نماید.
کلیه مراحل برگزاری مناقصه از دریافت اسناد مناقصه تا ارائه پیشنهاد مناقصه گران و بازگشایی پاکت ها از طریق سامانه تدارکات الکترونیک دولت (ستاد) انجام خواهد شد
تاریخ انتشار مناقصه در سامانه ۱۴۰۲/۰۳/۰۳ می باشد.
مهلت زمانی دریافت اسناد مناقصه از سایت: تا ساعت ۱۹ روز یکشنبه مورخ ۱۴۰۲/۰۳/۰۷
مهلت زمانی ارائه پیشنهاد: ساعت ۱۹ روز پنجشنبه مورخ ۱۴۰۲/۰۳/۱۸
زمان بازگشایی پاکت ها: ساعت ۱۱ صبح روز شنبه مورخ ۱۴۰۲/۰۳/۲۰
مبلغ تضمین شرکت در مناقصه فوق مبلغ ۳,۵۰۰,۰۰۰,۰۰۰ ریال ضمانتنامه بانکی می باشد.
هزینه آگهی بعهده شرکت برنده مناقصه می باشد.
آدرس - مشهد خیابان سناباد - چهارراه پل خاکی تلفن ۳۸۴۵۴۴۰۰

فراخوان
شرکت ایمن خودرو شرق تولید کننده کمربند ایمنی و ایربگ خودرو
در نظر دارد در جهت ارتقاء و تکمیل حوزه خدمات پیمانکاری قطعات مورد نیاز خود، جهت سال ۱۴۰۲ در زمینه های ذیل اقدام نماید.
۱) حوزه پرسکاری فلزی:
دارندگان دستگاه های پرس از ۶۰ الی ۲۵۰ تن با پشتیبانی ساخت و تعمیرات قالب
۲) حوزه تزریق پلاستیک:
دارندگان دستگاه تزریق پلاستیک از ۴۰ الی ۲۵۰ تن با پشتیبانی ساخت و تعمیرات قالب.
۳) حوزه تزریق دایکست:
دارندگان دستگاه تزریق آلومینیوم ۶۰ الی ۴۰۰ تن با پشتیبانی ساخت و تولید قالب
از علاقمندان به همکاری دعوت می گردد اطلاعات تماس و زمینه فعالیت خود را به آدرس ایمیل bazargani@spm.co.ir ارسال و یا با شماره تلفن ۰۹۳۳۹۵۹۱۹۴۳ جهت کسب اطلاعات بیشتر تماس حاصل فرمایند.
واحد بازرگانی داخلی – شرکت ایمن خودرو شرق

آگهی تجدید مناقصه عمومی (یک مرحله‌ای)
نوبت دوم
شرکت توزیع نیروی برق استان یزد (سهامی خاص)
شرکت توزیع نیروی برق استان یزد در نظر دارد، اجرا پروژه مشروحه ذیل را از طریق برگزاری مناقصه عمومی یک مرحله‌ای با ارزیابی کیفی به پیمانکار واجد شرایط واگذار نماید لذا متقاضیان شرکت در مناقصه می‌توانند از تاریخ ۱۴۰۲/۰۳/۰۳ لغایت ۱۴۰۲/۰۳/۰۸ از طریق سامانه ستاد ایران به آدرس www.setadiran.ir نسبت به دریافت اسناد مناقصه اقدام نمایند و پیشنهادات خود را با توجه به مندرجات دفترچه مناقصه ظرف مهلت مقرر در جدول زیر در سامانه ستاد ایران بارگذاری و ضمنا پاکت الف و ارزیابی کیفی مناقصه را به دبیرخانه این شرکت تحویل نمایند. ضمناً به پیشنهادهای تحویل داده شده بعد از انقضاء مدت و بارگذاری نشده در سامانه، ترتیب اثر داده نخواهد شد. کارفرما نسبت به رد یا قبول یک یا کلیه پیشنهادات مختار است.

شماره فراخوان تجدید مناقصه در سامانه ستاد : ۲۰۰۲۰۰۵۰۶۶۰۰۰۰۲۸

ردیف	شماره مناقصه	شرح مناقصه	تضمین شرکت در مناقصه (ریال)	نوع ضمانتنامه	زمان تحویل پاکت‌ها	زمان بازگشائی پاکت‌ها
۱	۱۴۰۱/۱۲۳	انجام فعالیت‌های تعویض سیم به کابل خودنگهدار در حوزه عمل مدیریت برق شهرستان اردکان ۱۴۰۲	۲,۰۰۰,۰۰۰,۰۰۰	۱- ضمانت نامه بانکی ۲-فیش واریز وجه نقد ۳- مطالبات.	ساعت ۱۴ مورخ ۱۴۰۲/۰۳/۱۷	ساعت ۱۰:۳۰ مورخ ۱۴۰۲/۰۳/۲۳

مدت اجرا : ۶ ماه
هزینه درج آگهی مناقصه و کسورات قانونی به عهده برنده مناقصه می‌باشد.
به پیشنهادات مشروط، مبهم، مخدوش و فاقد سپرده و پیشنهاداتی که بعد از موعد مقرر ارسال گردد ترتیب اثر داده نخواهد شد.
داوطلبان می توانند جهت کسب اطلاعات بیشتر با شماره تلفن: ۰۳۵-۳۶۲۴۸۹۸۹ امور تدارکات و ۰۳۵-۳۶۲۴۳۱۱۱ امور مهندسی و نظارت تماس حاصل نمایند.
شرکت توزیع نیروی برق استان یزد
شناسه ۱۵۰۰۱۴۷

«آگهی مناقصه عمومی شماره ۲۰۰۲۰۰۵۲۶۵۰۰۰۰۶۱»
شهرداری کرج در نظر دارد برابر بودجه مصوب شورای اسلامی شهر، پروژه مندرج در جدول ذیل را از طریق مناقصه عمومی به پیمانکاران واجد شرایط واگذار نماید.

ردیف	شرح پروژه	مبلغ پروژه به ریال	مبلغ سپرده به ریال	رتبه لازم	نحوه پرداخت قرارداد
۱	مرمت و بهسازی بهبود(جدولگذاری وپیاده روسازی) سطح منطقه چهار- تاسقف اعتبار	۳۰/۰۰۰/۰۰۰/۰۰۰	۱/۵۰۰/۰۰۰/۰۰۰	۵ ابنیه یا ۵ راه وترابری	نقدی

سپرده شرکت در مناقصه به یکی از روش‌های ذیل ارائه گردد. ضمانت نامه بانکی معادل مبلغ فوق که به مدت ۹۰ روز اعتبار داشته و قابل تمدید باشد و یا واریز فیش نقدی به مبلغ فوق به حساب ۷۰۰۷۸۶۹۴۸۶۲۳ بانک شهر. برندگان نفر اول و دوم مناقصه هرگاه حاضر به انعقاد قرارداد نشوند سپرده آنان به ترتیب ضبط خواهد شد. مبلغ ۱/۰۰۰/۰۰۰ ریال به عنوان هزینه خرید اسناد به حساب ۷۰۰۷۸۵۳۱۳۷۹۵ به نام شهرداری کرج از طریق سامانه الکترونیک دولت (ستاد) به آدرس WWW.SETADIRAN.IR می بایست واریز گردد. متقاضیان می‌توانند از تاریخ انتشار آگهی تا ساعت ۱۳ تاریخ ۱۴۰۲/۰۳/۱۱ جهت خرید اسناد مناقصه به سامانه الکترونیک دولت(ستاد) مراجعه نمایند. شرکت کننده گان می بایست ضمن بارگذاری ضمانت نامه شرکت در مناقصه در سامانه ستاد نسبت به تحویل اصل ضمانت نامه تا ساعت ۱۳ تاریخ ۱۴۰۲/۰۳/۲۱ به آدرس: کرج، میدان توحید، بلوار بلال، شهرداری کرج طبقه هفتم اداره امور پیمان‌ها و قراردادها اقدام نمایند. در صورت بروز هرگونه تناقض درموارد مندرج درآگهی با سامانه ستاد، ملاک عمل سامانه ستاد خواهدبود. پیشنهادات رسیده در مورخ ۱۴۰۲/۰۳/۲۲ در کمیسیون عالی معاملات شهرداری کرج مطرح و پس از بررسی و کنترل برنده مناقصه اعلام خواهد شد. لازم بذکر است شرکت کنندگان مجاز به حضور در جلسه بازگشایی پاکات خواهند بود. هزینه چاپ آگهی به عهده برنده مناقصه می باشد. جهت کسب اطلاعات بیشتر با شماره تلفن ۰۲۶-۳۵۸۹۲۴۲۳ تماس و یا به سایت www.karaj.ir مراجعه نمائید.
اداره امور قراردادها و پیمان‌ها – شهرداری کرج

تحلیل روز

سیدرضا میرطاهر
international@khorasannews.com

گروه ۲۰ در مقابل گروه ۷؟!

ولادیمیر پوتین رئیس جمهور روسیه در پیام تصویری به نشست افتتاحیه یازدهمین اجلاس امنیت بین الملل از کشورهای مستقل دعوت کرد که برای معماری نوین سازوکار تأمین امنیت و تقویت ثبات در جهان، همکاری های نزدیکی را دنبال کنند. درخواست رئیس جمهور روسیه برای همکاری کشورهای مستقل در زمینه معماری نوین امنیت جهانی در راستای نگرش کلی این کشور به نظام جدید جهانی و لزوم چیرگی چند جانبه گرایی بر یک جانبه گرایی و شکل گیری نظامی چند قطبی است. روسیه بارها مخالفت خود را با نظام تک قطبی و یک جانبه گرایی غرب اعلام کرده و برقراری نظام چند قطبی و چند جانبه گرایی را در اولویت سیاست خارجی خود قرار داده است. در این زمینه، مسکو به دنبال افزایش سطح و گستره تعاملات در عرصه بین المللی به ویژه با قدرت های نوظهور اقتصادی مانند چین و دیگر اقتصادهای نوظهور مانند هند، برزیل و آفریقای جنوبی و نیز کشورهای مخالف هژمونی غرب مانند ایران و ونزوئلاست. پوتین در این زمینه می گوید: «روسیه و متحدان این کشور به شکل گیری جهانی عادلانه تر دست خواهند یافت و مدل تبعیض آمیز توسعه برای همیشه از بین خواهد رفت. جهانی چند قطبی و عادلانه را پیش رو داریم و ایدئولوژی نازیسم و افراط گرایی ناچار به تاریخ خواهد پیوست.» از نگاه مسکو، تعامل همه جانبه روسیه و چین، به عنوان الگویی برای روابط بین ملت ها در قرن بیست ویکم عمل می کند. همچنین روسیه با توجه به تحولات جهانی در عرصه های اقتصادی و سیاسی معتقد است که نهادهای بین المللی جدید باید جایگزین نهادهای قبلی شوند که اکنون تاثیر گذاری خود را با توجه به از میان رفتن فلسفه وجودی شان از دست داده اند. از جمله این نهادهای بین المللی جدید گروه ۲۰ ، متشکل از کشورهای پیشرفته صنعتی، اقتصادهای نوظهور و نهادهای منطقه ای است. روسیه معتقد است که نقش گروه ۲۰ به سرعت در حال افزایش است، ضمن این که تشکل کشورهای صنعتی غرب یعنی گروه ۷ دیگر به تنهایی قادر به حل بسیاری از مسائل نیست، روسیه مروج گسترش تشکل های بین المللی مانند گروه بریکس و سازمان همکاری شانگهای است.

خبر متفاوت

ریچارد بارنت، فردی که در حمایت از ترامپ، در شورش و حمله به کنگره آمریکا وارد دفتر نانسی پلوسی، رئیس سابق مجلس نمایندگان آمریکا شد و پایش را روی میز گذاشت، به چهار سال و نیم زندان محکوم شد. همچنین استوارت رودز، بنیان گذار گروه راست افراطی «سوگندداران» که از رهبران حمله ۶ ژانویه ۲۰۲۱ به کنگره آمریکاست، با اتهام «فتنه علیه امنیت ملی» به ۱۸ سال زندان محکوم شد که طولانی ترین حکمی است که تا به امروز در این پرونده صادر شده است.

چهره روز

دولت پاکستان در ادامه رسیدگی به پرونده اغتشاشات اخیر در این کشور، «عمران خان» نخست وزیر سابق پاکستان و ۶۰۰ نفر دیگر از هم حزبی های وی را ممنوع الخروج کرد. مسئولان پاکستانی، اعضای حزب تحریک انصاف از جمله عمران خان را در مدیریت اغتشاشات ماه گذشته در شهرهای لاهور، پیشاور و راولپندی مقصر می دانند؛ اتهامی که از سوی رهبران جناح مخالف رد می شود و آن را توطئه حزب حاکم برای سرکوب مخالفان می دانند.

اردوغان در پی جذب کمک های مالی کشورهای عربی است و در مقابل، اوغلو برای جذب آرای زنان تلاش می کند

آخرین تقلاها پیش از دور دوم

خادم- «بیا از شر اردوغان خلاص شویم.» «رئیس جمهور ترکیه در دور اول انتخابات ریاست جمهوری ترکیه بودند، قشری تاثیر گذار از جامعه ترکیه اند که اپوزیسیون ترکیه می کوشد آن ها را متقاعد کند در دور دوم به کمال قلیچدار اوغلو، رقیب اردوغان، رای دهند. به گزارش ایندیپندنت، اکرم امام اوغلو، شهردار استانبول که مخالف اردوغان است، هفته گذشته گفت: «آگاهیم که توده هایی وجود دارند که نمی توانیم به آن ها دسترسی یابیم؛ به ویژه زنان خانه دار.» در مقابل، اردوغان از زمانی که در دهه ۱۹۹۰ شهردار استانبول شد، لشکری از حامیان زن را در اطراف خود سازمان دهی کرد که خانه به خانه برای او تبلیغ می کردند. امینه اردوغان، همسر رئیس جمهور، یکی از رهبران این شبکه گسترده مردمی اسلام سیاسی است. اقدام اردوغان در حذف محدودیت های پوشش و اعمال مذهبی در این جمهوری عمدتا مسلمان اما به طور رسمی سکولار، این رهبر اسلام گرا را به قهرمانی در میان محافظه کاران ترکیه تبدیل کرده است. با این حال، همین زنان نیز به پیامدهای تورم قیمت ها در بدترین بحران اقتصادی ترکیه از دهه ۱۹۹۰ تاکنون و خرید با لیرهایی که ارزش خود را در پنج سال گذشته به شدت از دست داده اند، حساس اند. دور دوم انتخابات ریاست جمهوری ترکیه، در حالی فردا ۲۸ ماه مِی ۲۰۲۳ برگزار می شود که هر دو نامزد برای جذب حداکثری آرا تلاش می کنند. در حالی که ترکیه با بحران تورم دست و پنجه نرم می کند، اردوغان، به شبکه سی ان ان ترکیه گفت: «اقتصاد، نظام بانکی و مالی ما کاملاً قوی است. در همین حال، برخی از کشورهای عربی منطقه و برخی دیگر به نظام بانکی ما پول تزریق کردند؛ این اتفاق به تازگی روی داد و هر چند برای مدتی کوتاه، باری از دوش بانک مرکزی و بازار برداشت.» اردوغان که به دنبال تمدید حکومت دو دهه ای خود در انتخابات روز یکشنبه است، بدون ذکر نام کشورهای کمک کننده، مشخص نکرد که این کشورها چه زمانی و به چه میزانی به ترکیه کمک مالی کرده اند. آنکارا در سال های اخیر حدود ۲۸ میلیارد دلار قرارداد سوآپ ارزی با امارات متحده عربی، قطر، چین و کره جنوبی امضا کرده است که گمان می رود بیشتر آن در ذخایر بانک مرکزی ترکیه باشد. شهروندان ترکیه فردا در حالی به پای صندوق های رای می روند که اغلب نظرسنجی ها از پیروزی رجب طیب اردوغان، رئیس جمهوری کنونی این کشور، حکایت می کنند. چند روز پیش سنان اوغان، سیاستمدار ملی گرای افراطی ترکیه که در دور اول با بیش از ۵ درصد آرا، سوم شد نیز از رجب طیب اردوغان حمایت کرد. با این حال روند انتخابات و قدرت گرفتن مخالفان اردوغان نشان می دهد که «رهبر بلامنازع ترکیه» در دو دهه اخیر، حتی با وجود پیروزی، دیگر محبوبیت و نفوذ سابق را نخواهد داشت.

خط و نشان به سبک مدودف

دیمیتری مدودف: جنگ اوکراین شاید چندین دهه طول بکشد. اگر غرب تسلیحات هسته‌ای کی یف را تامین کند، مسکو باید یک حمله پیشگیرانه انجام دهد

در حالی که انتظار می رفت در بهار امسال از درگیری ها در اوکراین کاسته و مذاکرات صلح از سرگرفته شود اما رصد تحرکات نظامی دو طرف نشان می دهد که دورنمای روشنی برای پایان درگیری ها وجود ندارد. در این بین دیمیتری مدودف، معاون رئیس شورای امنیت روسیه که این روزها صراحت لهجه بیشتری نسبت به دیگر مقامات کرملین دارد، در سفرش به ویتنام گفت: جنگ و درگیری در اوکراین شاید خیلی و احتمالا چندین دهه به طول بینجامد. وی افزود: «تا زمانی که این قدرت در اوکراین وجود دارد، برای مثال، سه سال آتش بس وجود خواهد داشت و دو سال درگیری و آن تکرار خواهد شد، بنابراین رژیم نازی باید در کی یف از بین برود.» مدودف، همچنین تاکید کرد که اگر غرب تسلیحات هسته‌ای اوکراین را تامین کند، مسکو باید یک حمله پیشگیرانه انجام دهد. معاون رئیس شورای امنیت روسیه همچنین گفت: اگر نتایج انتخابات ۲۰۲۴ آمریکا فردی مبتلا به زوال عقل را به عنوان رئیس جمهور این کشور بیرون نیاورد، نتایج برای روسیه قابل قبول است. این سیاستمدار روس با اشاره به چشم انداز انتخابات آینده آمریکا در باره دونالد ترامپ، رئیس جمهوری سابق آمریکا، گفت: «ترامپ مرد خوبی است اما ترسو است.» در عین حال مدودف گفت که «از نظر تاریخی، همیشه برای کرملین کار با جمهوری خواهان آسان تر بوده است.» در این زمینه پولیتیکو گزارش داد که مقامات آمریکا در حال برنامه ریزی برای این احتمال رو به رشد هستند که جنگ روسیه و اوکراین به یک درگیری منجمد تبدیل شود که برای سال ها و شاید چندین دهه ادامه خواهد داشت. به نوشته این روزنامه، این درگیری ممکن است به صف رویارویی های طولانی مشابه در شبه جزیره کره، جنوب آسیا و فراتر از آن بپیوندد و در کاخ سفید و تعدادی از آژانس های آمریکایی در این باره بحث های موقتی شده است. پولیتیکو افزود: «درگیری منجمد» یعنی در آن جنگ متوقف می شود اما هیچ یک از طرف ها برنده اعلام نمی شوند و هیچ یک از طرف ها موافقت نمی کنند که جنگ به طور رسمی پایان یافته است. همچنین این موضوع می تواند برای آمریکا و دیگر کشورهای حامی اوکراین یک «نتیجه خوشایند سیاسی طولانی مدت» باشد. چند روز پیش نیز، وب سایت "19FortyFive" گزارش داد که جنگ در اوکراین بدون توجه به حمله آینده اوکراین احتمالا ادامه خواهد داشت و تاکید کرد که به مرور زمان شرایط به سمت روسیه متمایل خواهد شد.

دمیدن در آتش تنش شبه جزیره

مداخله گرایی مزمن واشنگتن در شرق آسیا طی ماه های اخیر شکل جدی تری به خود گرفته و بسیاری از تحلیل گران تحرکات خطرناک آمریکا و انگلیس در تایوان، شبه جزیره کره، دریای چین جنوبی و فیلیپین را ذیل راهبرد کلان «مهار چین» ارزیابی می کنند. اما پکن این بار قصد ندارد با محافظه کاری یا مصالحه، با این مداخله گرایی پرهزینه مواجه شود. این قاعده در باره کره شمالی نیز صادق است، کشوری که دموکرات ها و جمهوری خواهان در دکترین خود همواره آن را تهدیدی ثابت قلمداد می کنند. در این میان؛ دو متحد منطقه ای آمریکا یعنی کره جنوبی و ژاپن، تاکنون به جای تمرکز بر مذاکرات منطقه ای با پیونگ یانگ، به تابعی از تقابل مطلق واشنگتن با همسایه خود تبدیل شده اند. آمریکا و کره جنوبی در حالی از پنج شنبه رزمایش مشترکی را در نزدیکی مرز کره شمالی آغاز کرده اند که کره شمالی پیشتر از آن به عنوان یک «تمرین تهاجمی» یاد کرده بود.

پیشخوان بین الملل

ایندیپندنت: در پی انتشار تصاویری جدید از مهمانی خانه شماره ۱۰ داونینگ استریت در زمان نخست وزیری بوریس جانسون و اوج کووید ۱۹ که معروف به «پارتی گیت» شد، وی دیگر بار به اداره پلیس فرا خوانده شد تا درباره شکسته شدن قوانین قرنطینه ای در این مهمانی توضیح دهد.

اظهار نظر روز

هنری کیسینجر، وزیر خارجه سابق آمریکا گفت که به اعتقاد او دعوت از اوکراین برای پیوستن به ناتو دلیلی بود که مجموعه ای از وقایع را رقم زد و به عملیات نظامی روسیه در آن کشور ختم شد. کیسینجر در مصاحبه با نشریه «دی تسایت»، گفت که او عملیات نظامی روسیه را تایید نمی کند و از «مقاومت اوکراین و غرب» در برابر اقدامات روسیه حمایت می کند. او البته افزود: فکر نمی کنم همه تقصیرها متوجه ولادیمیر پوتین (رئیس جمهوری روسیه) باشد. کیسینجر گفت که قبلا در سال ۲۰۱۴ درباره دعوت از اوکراین برای پیوستن به ناتو «ابراز تردید جدی» داشته است. او گفت: این آغاز یک سری رویدادها بود که به عملیات نظامی روسیه ختم شد. این وزیر خارجه سابق آمریکا پیشتر گفته بود، بحران اوکراین احتمالا به یک «نقطه عطف» نزدیک می شود و گفت و گوهای صلحی که توسط چین پیشنهاد شده، می تواند تا پایان ۲۰۲۳ آغاز شود.

پیشخوان
Pishkhan.com

KSC.CO
آگهی فراخوان مجتمع فولاد خراسان

ردیف	نوع فراخوان	شماره مناقصه	موضوع	مهلت تسلیم مدارک
۱	عمومی	۱۵۳۷۷۲	ترانس کوره LF	۱۴۰۲،۰۳،۲۴
۲	عمومی	۱۴۸۰۷۴	الکتروموتور سه فاز رتور سیم پیچی	۱۴۰۲،۰۳،۲۴
۳	عمومی	۱۲۷۶۸۶	تامین یک دستگاه موتور DC	۱۴۰۲،۰۳،۲۴

شرکت «مجتمع فولاد خراسان» در نظر دارد اقلام مورد نیاز خود را، به شرح بالا، از طریق مناقصه عمومی دو مرحله ای تأمین کند.
متن کامل آگهی در وب سایت شرکت به نشانی https://srm.kscco.ir قابل رویت می باشد.
متقاضیان برای کسب اطلاعات بیشتر می توانند به نشانی یادشده مراجعه و پس از بررسی و مطالعه کامل اسناد به شرکت در مناقصه اقدام فرمایند.
معاونت خرید شرکت مجتمع فولاد خراسان

آگهی مناقصه جذب پیمانکار
یک شرکت معتبرمعدنی
جهت تعمیر و نگهداری ماشین آلات ودستگاه آلات خود
نیاز به پیمانکار واجد شرایط دارد
از کلیه مجموعه های حقوقی و حقیقی دعوت می شود جهت ارسال رزومه به آدرس ایمیل ذیل اقدام نمایند .
parshoorakhsh.co@gmail.com

آگهی مناقصه عمومی دو مرحله‌ای
نوبت اول
شرکت ملی گاز ایران
شرکت پالایش گاز ایلام
شرکت پالایش گاز ایلام در نظر دارد اقلام مورد نیاز خود را با شرایط ذیل از طریق مناقصه عمومی تامین نماید .
شماره مناقصه: ۱۴۰۲/۰۳۹
موضوع مناقصه: خرید تجهیزات ابزار دقیق (کنترلر ترانسمیتر، شیر کنترلی سطوح سیالات و پوزیشنر)
مبلغ تضمین شرکت در فرآیند ارجاع کار (مناقصه) : به میزان ۱،۱۲۵،۰۰۰،۰۰۰ ریال
نوع تضمین شرکت در فرآیند ارجاع کار (مناقصه): ضمانتنامه بانکی
آخرین مهلت دریافت اسناد از سامانه ستاد توسط مناقصه گران: ۱۴۰۲/۰۳/۱۴
آخرین مهلت درج اسناد در سامانه ستاد توسط مناقصه گران: ۱۴۰۲/۰۳/۲۸
تاریخ اعلام نتیجه ارزیابی کیفی و گشایش پاکات الف : ۱۴۰۲/۰۳/۲۹
تاریخ اعلام نتیجه ارزیابی فنی : ۱۴۰۲/۰۴/۰۵
تاریخ گشایش پاکات مالی "ج": ۱۴۰۲/۰۴/۱۲
آدرس دریافت اسناد الکترونیک : www.setadiran.ir
آدرس پستی مناقصه گزار : ایلام، شهرستان چوار ، صندوق پستی ۱۴۴-۶۹۳۶۱ ، کدپستی ۶۹۳۷۱۷۰۱۱۰ ، دبیرخانه کمیسیون مناقصات
مناقصه گران می‌توانند جهت کسب اطلاعات بیشتر با شماره تلفن ۲۰۷۷ و ۰۸۴-۳۲۹۱۲۸۵۰ (دبیرخانه کمیسیون مناقصات) تماس حاصل فرمایند.
شناسه: ۱۴۹۸۸۱۶
روابط عمومی شرکت پالایش گاز ایلام

مناقصه عمومی
نوبت دوم
شرکت ملی گاز ایران
شرکت پالایش گاز فجر جم (سهامی خاص)
شرکت پالایش گاز فجر جم در نظر دارد، مناقصه های مندرج در جدول ذیل را از طریق سامانه تدارکات الکترونیکی دولت (ستاد) برگزار نماید. کلیه مراحل برگزاری مناقصه (اعلام آمادگی، فیش واریزی بابت خرید اسناد مناقصه ، ارائه پیشنهادات فنی / مالی و بازگشایی پاکات) از طریق سامانه تدارکات الکترونیکی دولت (ستاد ایران) به آدرس: WWW.SETADIRAN.IR انجام خواهد شد. لازم است مناقصه‌گران در صورت عدم عضویت قبلی، مراحل ثبت نام در سایت مذکور و دریافت گواهی امضای الکترونیکی را جهت شرکت در مناقصه محقق سازند. اطلاعات تماس سامانه ستاد جهت انجام مراحل عضویت در سامانه، مرکز تماس : ۴۱۹۳۴-۰۲۱ می باشد .
۱ نام و نشانی دستگاه مناقصه‌گزار: شرکت پالایش گاز فجر جم
۲ موضوع مناقصات: وفق جدول ذیل به صورت فراخوان ارزیابی کیفی

ردیف	عنوان مناقصه	شماره فراخوان در سامانه تدارکات الکترونیکی دولت	روش دعوت / مراحل اجرای تشریفات	میزان تضمین (به ریال)	مهلت دریافت اسناد از طریق سامانه ستاد	مهلت تحویل اسناد مناقصه از طریق سامانه ستاد	گواهینامه مورد نیاز
۱	خدمات تعمیر و نگهداری ساختمانی مستغلات پالایشگاه و اماکن تابعه	۲۰۰۲۰۹۲۲۷۳۰۰۰۰۰۶	ارزیابی کیفی یک مرحله‌ای	۱۲/۵۰۰/۰۰۰/۰۰۰	تا ساعت۱۹ روز پنجشنبه مورخ ۱۴۰۲/۰۳/۱۱	تا ساعت۱۹ روز پنجشنبه مورخ ۱۴۰۲/۰۳/۲۵	ارائه گواهینامه صلاحیت پیمانکاری اداره کار در کد تعمیر و نگهداری یا رتبه ۵ گواهینامه صلاحیت پیمانکاری سازمان مدیریت و برنامه‌ریزی در رشته ابنیه و گواهینامه صلاحیت ایمنی پیمانکاران از اداره کل تعاون کار و رفاه اجتماعی

۳ میزان و نوع تضمین شرکت در مناقصه: مطابق با جدول فوق و به صورت نقدی یا ضمانتنامه بانکی می باشد.
۴ آدرس: استان بوشهر ، شهرستان جم ، شرکت پالایش گاز فجر جم، امور پیمان‌ها (کد پستی ۷۵۵۱۵۶۱۵۴۸۶۴) می باشد و تلفن ۶-۳۱۶۸۲۰۳۴-۰۷۷ پاسخگوی شما خواهد بود.
روابط عمومی شرکت پالایش گاز فجر جم

«فراخوان تجدید ارزیابی کیفی پیمانکاران » نوبت اول
وزارت نیرو
شرکت آب و فاضلاب شهرستان سبزوار
این شرکت در نظر دارد تجدید مناقصه عمومی یک مرحله ای با ارزیابی فشرده را، از طریق برگزاری مناقصه عمومی یک مرحله ای واگذار نماید.

ردیف	مشخصات پروژه	مدت اجرا	مبلغ برآورد	نوع و میزان تضمین شرکت در مناقصه	کارفرما/محل جرا	منبع تأمین اعتبار
۱	انجام خدمات تامین نیروی انسانی در دو بخش کارمزدی و زمان مزدی برای ۱۲ ماه شمسی((تجدید مناقصه))	۱۲	۶۲،۵۷۶،۷۸۳،۰۶۵	ضمانتنامه بانکی، اوراق مشارکت بانکی، واریز وجه نقد و چک تضمین شده بانکی یا ارائه گواهی معتبر از دستگاه مناقصه گزار مبنی بر مسدود نمودن مطالبات قطعی شده پیمانکاربه مبلغ: ۲،۰۸۰،۰۰۰،۰۰۰ ریال	شرکت آب وفاضلاب سبزوار / شهرستان سبزوار	اعتبارات جاری سرمایه ای سال ۱۴۰۲
۲	((انجام عملیات اصلاح وبازسازی شبکه توزیع آب ۵۰۰۰ متر (تولید آب) ونوسازی انشعابات قدیمی ۱۰۰۰ فقره در شهرستان سبزوار((تجدید مناقصه))	۱۲	۲۲،۳۵۳،۹۳۰،۸۳۰	ضمانتنامه بانکی، اوراق مشارکت بانکی، واریز وجه نقد و چک تضمین شده بانکی یا ارائه گواهی معتبر از دستگاه مناقصه گزار مبنی بر مسدود نمودن مطالبات قطعی شده پیمانکاربه مبلغ: ۸۷۱،۰۰۰،۰۰۰ ریال	شرکت آب وفاضلاب سبزوار / شهرستان سبزوار	اعتبارات جاری وسرمایه ای و همیاری مردمی

۱-دستگاه نظارت :ردیف اول معاونت مالی وپشتیبانی- ردیف دوم معاون بهره برداری
۲- شرایط مناقصه گر : ۱- ردیف اول ودوم ، داشتن تجربه وسابقه اجرایی در رشته و زمینه کار ۲-ارائه گواهینامه صلاحیت ایمنی انجام کار از وزارت تعاون ، کار و رفاه اجتماعی ۳- ردیف اول ارائه گواهی صلاحیت و رتبه بندی شرکتهای خدماتی از سوی وزارت تعاون کار و رفاه اجتماعی
۳ - تاریخ، مهلت و محل دریافت اسناد ارزیابی واسناد ومدارک تجدید مناقصه : واجدین شرایط می توانند حداکثر تا تاریخ ۱۴۰۲/۰۳/۱۳ جهت دریافت تجدید اسناد ارزیابی کیفی و اسناد و مدارک تجدید مناقصه به اداره حقوقی و قراردادها شرکت به نشانی : ۲۴ متری انقلاب حد فاصل نیستان و بوستان مراجعه و یا از طریق سایت اینترنتی پایگاه ملی اطلاع رسانی مناقصات به نشانی : iets.mporg.ir اسناد مذکور را دریافت نمایند و حداکثر تا تا تاریخ ۱۴۰۲/۰۳/۲۷ نسبت به تکمیل و تحویل اسناد ارزیابی و پیشنهاد قیمت ، به اداره مذکور اقدام نمایند.
٤- مناقصه های فوق الذکر به صورت جداگانه برگزار می گردد.
۵- هزینه آگهی ها به نسبت بر عهده برنده های مناقصه می باشد.
روابط عمومی و آموزش همگانی
شرکت آب و فاضلاب سبزوار

ترسناک‌ترین پلکان جهان و قتل‌عام ماگ‌ها توسط صدابردار

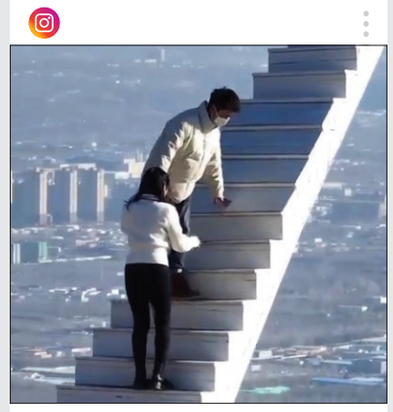

2.8 M views

ترسناک‌ترین پله جهان

ویدئوی جالبی در فضای مجازی از دیدنی‌ها و جاذبه‌های گردشگری چین منتشر شده و در بین مناظر زیبای طبیعی یا اماکن تاریخی، یک پله عجیب و ترسناک که در ارتفاع بسیار زیاد و بدون حفاظ قرار دارد توجه کاربران شبکه‌های اجتماعی را به‌خودش جلب کرده است. کاربری در واکنش به این کلیپ نوشت: «من با دیدن این‌که بقیه از این پله‌ها بالا می‌رن دست و پام شل می‌شه، چه رسد به این که خودم بخوام بالا برم».

3.1 M views

باز شدن در هواپیما

همان‌طور که می‌دانیم هواپیما حین پرواز نباید هیچ روزنه‌ای داشته باشد چون اختلاف فشار بیرون و داخل هواپیما می‌تواند همه‌چیز را داغان و پرواز را با خطراتی مثل سقوط مواجه کند اما در پربازدیدترین کلیپ روز گذشته فضای مجازی دنیا که از زوایای مختلف فیلم برداری شده؛ در یک هواپیما قبل از فرود باز می‌شود؛ مهارت خلبان، خونسردی مسافران به‌خصوص دونفری که جلوی در هستند و هیچ تکانی نمی‌خورند از یک اتفاق تلخ و ترسناک پیشگیری می‌کند.

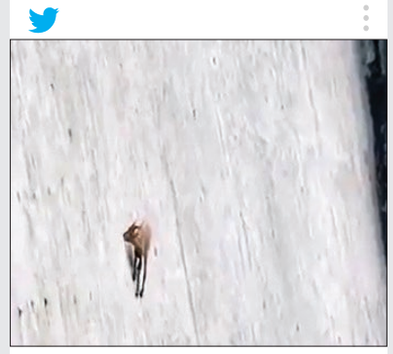

3.9 M views

بز کوهی روی دیواره سد

تاحالا چیزهای زیادی درباره توانایی بزها در بالا رفتن شنیده‌ایم؛ اما ویدئویی که به تازگی پخش شده ده‌ها بز کوهی را نشان می‌دهد که از دیواره یک سد به‌صورت کاملاً عمودی بالا می‌روند تا نمک و مواد معدنی روی دیوار سد را بخورند. کلیپی که دنیا را با قابلیت‌های عجیب بزهای کوهی بیشتر آشنا کرد.

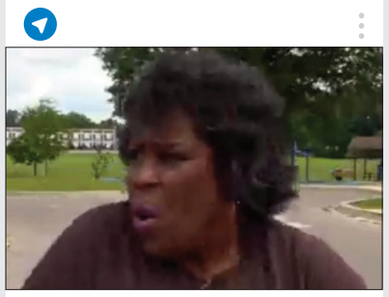

3.4 M views

تیراندازی حین گزارش تلویزیونی

از قرار معلوم صدای شنیدن تیراندازی در آمریکا اتفاق ترسناکی نیست؛ در یک برنامه زنده و حین صحبت گزارشگر با یک خانم، صدای تیراندازی به‌گوش می‌رسد، گزارشگر و فیلم بردار خیلی خونسرد سرجای‌شان می‌ایستند و گزارشگر مدام تکرار می‌کند: «چیزی نیست، فقط پایین بمونین». کاربری در واکنش به این کلیپ نوشت: «من از صدای ترقه می‌ترسم اینا که وسط تیراندازی هستن چطور می‌تونن این قدر خونسرد باشن»؟

2.4 M views

قطع شدن دست بلاگر در لایو

لایوها همیشه ممکن است پر باشد از اتفاقات غیرمنتظره، اما لایو ترسناک یک بلاگر چینی این روزها حسابی خبرساز شد. در این لایو، این بلاگر جوان، به همراه یکی از دوستانش در یک کافه نشسته بودند و با مخاطبان گپ می‌زدند که فردی ناشناس از پشت به او حمله کرد و بدون هیچ توضیحی دست بلاگر را با شمشیر قطع کرد. واکنش مردمی که ترسیده‌اند و تعقیب و گریز فرد زخمی با مرد شمشیر به‌دست باعث شد شاهد یک اتفاق تلخ و پربازدید باشیم.

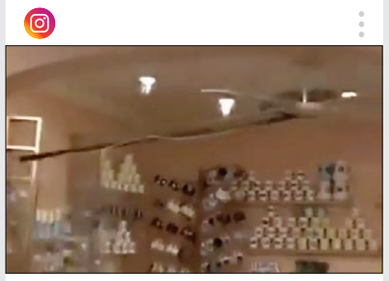

2.4 M views

بدترین بلای ممکن

ویدئویی کوتاه از فردی که گفته می‌شود ۳۵ سال از عمرش را صرف تهیه یک مجموعه زیبا از انواع ماگ کرده پخش شده؛ او می‌خواهد به فیلم بردار و گروهی که برای تهیه گزارش از مجموعه او آمدند ماجرای این تلاش ۳۵ ساله را توضیح دهد؛ اما در همان لحظه بوم صدابردار به پنکه سقفی گیر می‌کند و باحالت چرخشی تمام ماگ‌ها را پخش زمین می‌کند. در آخرین لحظه صدابردار تلاش می‌کند بومش را از روی پنکه بکشد پایین اما بوم روی ماگ‌های وسطی که از اتفاق قبلی جان سالم به‌در برده بودند می‌افتد و کل مجموعه این کلکسیونر در اتفاقی تلخ با خاک یکسان می‌شود.

ابرهایی از آب در مشتری

کاوشگر ناسا اطلاعاتی مخابره کرده که حاکی از شباهت رعدوبرق‌های مشتری و زمین است

دانشمندان می‌گویند به کمک اطلاعاتی که کاوشگر جونو ناسا مخابره کرده‌است، شباهت‌هایی میان رعدوبرق در سیاره مشتری و زمین یافته‌اند. در زیر ابرهای قهوه‌ای آمونیاکی که سیاره مشتری را پوشانده‌اند، ابرهایی وجود دارد که مانند زمین از آب ساخته شده‌اند. در داخل این ابرها، باز هم مشابه زمین، اغلب رعد و برق‌هایی به وقوع می‌پیوندد. این صاعقه‌های ترسناک پیشتر توسط فضاپیماهای مختلفی که به دور این سیاره می‌چرخند رصد شده بودند. اکنون دانشمندان می‌گویند داده‌های به‌دست‌آمده توسط فضاپیمای «جونو» ناسا جزئیات تازه‌ای را درباره شباهت رعد و برق‌های مشتری و زمین، با وجود تفاوت‌های چشمگیر بین این دو سیاره، نشان می‌دهد. در حالی که زمین یک دنیای سنگی نسبتا کوچک است، مشتری (یا «ژوپیتر»، خدای رعد در روم باستان) غول گازی است که به تنهایی می‌تواند تمام سیارات منظومه شمسی ما را در دل خود جای دهد. درواقع این سیاره به‌قدری عظیم است که بیش از ۱۳۰۰ زمین در درون آن جا می‌شوند.

محققان با آنالیز داده‌های پنج ساله فضاپیمای جونو، که توسط گیرنده رادیویی این کاوشگر در حین گردش به دور مشتری به دست آمده است، دریافتند که فرایندهای شروع رعد و برق در این سیاره با فرایندهای داخل ابرهای سیاره ما به‌هنگام وقوع رعد و برق مشابهت دارد. بنابر این اطلاعات، پالس‌های رعد و برق مشاهده شده در مشتری با فاصله زمانی حدود یک میلی ثانیه، شبیه به رعد و برق‌های روی زمین بودند. ایوانا کولماسووا، اخترشناس در آکادمی علوم پراگ، در این باره می‌گوید: «رعد و برق یک تخلیه الکتریکی است که در ابرهای بار دار ایجاد می‌شود. ذرات یخ و آب درون ابر بر اثر برخورد بار دار می‌شوند و لایه‌هایی از ذرات را با بار قطبی یکسان تشکیل می‌دهند».

وی اضافه کرد: «با این فرایند، میدان الکتریکی عظیمی ایجاد می‌شود و تخلیه می‌تواند آغاز شود. این توضیح تا حدودی ساده شده است، زیرا دانشمندان هنوز کاملاً مطمئن نیستند که دقیقاً در داخل ابرهای رعد و برق چه اتفاقی می‌افتد». رعد و برق قوی‌ترین منبع الکتریکی طبیعی روی زمین محسوب می‌شود و دهه‌هاست که فرایند به‌وجود آمدن آن ذهن دانشمندان را به‌خود مشغول کرده است. وجود رعد و برق در مشتری برای اولین بار در سال ۱۹۷۹ زمانی تایید شد که دانشمندان توانستند به هنگام گذر فضاپیمای وویجر ۱ ناسا از نزدیکی این سیاره، گسیل‌های رادیویی صاعقه‌ها را که در فرکانس‌های شنیداری این فضاپیما قرار داشت ثبت کنند. دیگر سیارات گازی منظومه شمسی (شامل زحل، اورانوس و نپتون) هم رعد و برق دارند. همچنین شواهدی دال بر رعد و برق در ابرهای سیاره سنگی زهره وجود دارد، اگرچه این پدیده ثابت نشده و هنوز محل بحث است. مطالعات پیشین تشابهات دیگری را در فرایندهای رعد و برق در مشتری و زمین نشان داده بودند. به عنوان مثال نرخ وقوع رعد و برق در این دو سیاره به یکدیگر شباهت دارد، اگرچه توزیع آن در مشتری با زمین متفاوت است. کولماسووا می‌گوید: «روی زمین مناطق گرمسیری فعال‌ترین مناطق وقوع رعد و برق هستند، در حالی که بیشتر رعد و برق‌ها در مشتری در عرض‌های جغرافیایی میانی و همچنین در مناطق قطبی رخ می‌دهند. این در حالی است که ما تقریباً هیچ فعالیتی از رعد و برق در نزدیکی قطب‌های روی زمین نداریم. در نتیجه واضح است که شرایط و ابرهای رعد و برق در مشتری و زمین احتمالاً بسیار متفاوت از هم هستند.» وی می‌افزاید: «با استفاده از اندازه‌گیری‌های نوری، تلاش‌هایی برای مقایسه قدرت رعد و برق در دو سیاره انجام شد و به این نتیجه رسیدیم که رعد و برق در مشتری ممکن است با قدرتمندترین صاعقه‌های زمینی قابل مقایسه باشد.»

مشتری عمدتاً از هیدروژن، هلیوم و گازهای دیگر تشکیل شده است. کاوشگر جونو از سال ۲۰۱۶ به دور مشتری می‌چرخد و تا کنون اطلاعاتی درباره اتمسفر، ساختار داخلی و میدان مغناطیسی داخلی این سیاره را به زمین مخابره کرده است.

نتایج مطالعات تازه در نشریه علمی ارتباطات «نیچر» منتشر شده است.

اعتراف مایکروسافت درباره باگ‌های ویندوز ۱۱ باعث‌شد این موضوع و تاریخچه ویندوزهای پرحاشیه را مرور کنیم

مشکلات و باگ‌های ویندوز ۱۱ هر روز بیشتر خودش را نشان می‌دهد. آن‌قدر که مایکروسافت هم تسلیم این موضوع شده و اعتراف کرده‌است که راه‌حلی برای بعضی مشکلات ویندوز ۱۱ وجود ندارد. این شماره جدیدترین نسخه سیستم‌عامل ویندوز مایکروسافت است که در سال ۲۰۲۱ از آن رونمایی کرد. این در حالی‌بود که این شرکت ۶ سال پیش بعد از انتشار ویندوز ۱۰ اعلام کرد که این آخرین نسخه ویندوز خواهد بود اما چنین نشد. ویندوز ۱۱ با جایگزینی با دیگر ویندوزهای مایکروسافت نتوانست به «محبوب‌ترین» تبدیل شود و اگر باگ‌ها حل نشود شاید نیامده باید خداحافظی کند. در این مطلب می‌خواهیم درباره بعضی از مشکلات مهم این نسخه، باگ‌های آن که مایکروسافت هم درباره آن‌ها گفته‌است و همین‌طور تاریخچه ویندوزهای پرحاشیه بگوییم.

■ اداواطوارهای حل‌نشدنی ویندوز ۱۱

ویندوز ۱۱ شباهت و تفاوت‌هایی با نسخه قبلی خود دارد. در ویندوز ۱۱، ویجت‌ها قابل کشیدن یا تنظیم مجدد نیستند و دسترسی به پنل آن‌ها نیاز به ورود به سیستم با یک حساب مایکروسافت دارد. این ویندوز تنها از نسخه ۶۴ بیتی پشتیبانی می‌کند و برای نصب آن دست‌کم به ۴ گیگابایت رم و ۶۴ گیگابایت حافظه داخلی نیاز است. میزبانی از اپ‌های اندرویدی مانند تیک‌تاک و اینستاگرام یکی از ویژگی‌های مهم دیگری است که به این ویندوز اضافه شده‌است. اما مشکل کجاست؟ سرعت پایین اینترنت یکی از مشکلات ویندوز ۱۱ است که بسیاری از کاربران این نسخه آن را گزارش کردند. مایکروسافت می‌گوید دلیل این سرعت پایین، سازگار نبودن ویندوز ۱۱ با یکی از نرم‌افزارهای شبکه اینتل است. براساس گزارش «Neowin» برخی از کاربران ویندوز ۱۰ و ۱۱ می‌گویند باگ عجیبی در این نسخه از راه‌اندازی یا عملکرد صحیح منوی استارت، نوار جست‌وجوی ویندوز و برخی از برنامه‌های پلتفرم جهانی ویندوز جلوگیری می‌کند. منوی استارتِ ویندوز ۱۱ یکی از بخش‌هایی بود که در این نسخه هم تغییرات ظاهری داشت و هم بعضی از ویژگی‌ها در آن حذف و بعضی با دیگری ادغام شدند. به‌نظر می‌رسد مشکلاتی که از آن‌ها گفتیم زیر سر کلیدهای رجیستری و داده‌های مربوط به برنامه‌های مایکروسافت آفیس و دیگر نرم‌افزارهای ویندوزی مانند OutIook است. البته همه کاربران در استفاده از ویندوز ۱۱ به مشکل برنخوردند اما بعضی کاربران از ژانویه سال ۲۰۲۳ با آن مواجه شدند. از آن‌جا که ماه‌ها از گزارش این باگ‌ها می‌گذرد و خبری از رفع آن‌ها نیست، انگار کاری هم از دست مایکروسافت برای اصلاح این باگ‌ها برنمی‌آید و به این موضوع اعتراف کرده‌است.

■ اعتراف تلخ مایکروسافت

گزارش مایکروسافت در سال ۲۰۲۱ نشان می‌دهد سهم استفاده از ویندوز ۱۰ که سه نسخه متفاوت از آن وجود دارد برای اولین‌بار در سال‌های گذشته به‌زیر ۷۰ درصد رسیده‌است. همچنین سهم ویندوز ۱۱ از خانواده بزرگ کاربران مایکروسافت تنها ۱۷ درصد بوده است. در واقع کاربران زیادی ترجیح داده‌اند با همان نسخه‌های قبلی خود کار کنند تا به مشکل نخورند. بعد از رونمایی ویندوز ۱۱، کامپیوترهای گیم که از پردازنده ADM استفاده می‌کردند به مشکل خوردند. عملکرد این کامپیوترها بعد از نصب ویندوز ۱۱ تا ۱۵ درصد دچار افت می‌شد و مایکروسافت توانست این مشکل را حل کند. مایکروسافت بعد از گزارش باگ‌های ویندوز ۱۱ از سوی کاربران اعتراف کرده که این باگ‌ها به این سادگی‌ها رفع نمی‌شوند و با بیان برخی راه‌حل‌های غیرعملی بیشتر سعی دارد صورت مسئله را پاک کند. مایکروسافت مدعی است همچنان به دنبال راه‌حل قطعی برای این مشکل است تا کاربران مجبور نباشند برای کار با ویندوز برنامه‌های خاصی را از سیستم خود حذف کنند اما فعلا هیچ راه‌حلی وجود ندارد. حتی در برخی مسائل، اوضاع این سیستم‌عامل آن‌قدر به‌هم می‌ریزد که مایکروسافت نمی‌تواند به راحتی آن را اصلاح کند. سیستم‌عامل‌هایی مانند ویندوز ۱۱، نرم‌افزارهای پیچیده‌ای هستند که باید با ترکیب بی‌شماری از سخت‌افزارها و نرم‌افزارها کار کنند. از آن جا که از حالا خبرهایی درباره توسعه ویندوز به گوش می‌رسد، بد نیست این شرکت قبل از رونمایی محصول جدید به فکر رفع ایراد نسخه‌های قبلی خود باشد.

■ یک سیستم عامل پرباگ!

به قول شیخ اجل سعدی بزرگوار «تا مرد سخن نگفته باشد / عیب و هنرش نهفته باشد» قضیه ویندوز هم همین است، تا کاربران از آن استفاده نکنند پیدا کردن عیب‌های آن سخت است. مرور تاریخچه ویندوزهای سیستم عامل مایکروسافت به عنوان محبوب‌ترین و فراگیرترین سیستم عامل، نشان می‌دهد ویندوز ۱۱ تنها نسخه باگ‌دارِ تاریخ مایکروسافت نبوده‌است. برای مثال ویندوز ۸ در زمان رونمایی یک نسخه پرنقص به حساب می‌آمد. حذف منوی استارت در این ویندوز صدای خیلی از کاربران را درآورد. همچنین پیچیدگی و نقص‌های رابط کاربری از دیگر مواردی بود که در این ویندوز مورد انتقاد قرار گرفت. ویندوز ۱۰ هم یکی از نسخه‌های پرحاشیه مایکروسافت بود. تبلیغات درون سیستم‌عامل و آپدیت‌های اجباری در ویندوز ۱۰ از مواردی بود که کاربران به آن نقد داشتند و این شرکت به مرور زمان با ارائه آپدیت‌های مختلف، مشکلات این سیستم‌عامل را برطرف کرد و طی ۵ سال گذشته، روند انتشار آپدیت‌های منظم برای آن ادامه یافته است.

ویندوز Vista یکی از ویندوزهای فاجعه مایکروسافت بود. این ویندوز در سال ۲۰۰۶ معرفی شد و مایکروسافت خیال داشت آن را جایگزین ویندوز XP کند اما اضافه کردن یک رابط کاربری جدید و گرافیک تازه به همراه ده‌ها قابلیت جدید باعث شد همین ویژگی‌ها دست‌وپاگیر شوند و پروژه جایگزینی این ویندوز زمین بخورد. فشار زیاد روی سیستم سخت‌افزاری، باگ‌های پرشمار و تلاش برای شباهت بیشتر به رابط کاربری رایانه‌های اپل باعث شد که ویندوز ویستا به عنوان یک شکست تمام‌عیار در تاریخ مایکروسافت ثبت شود.

منابع این پرونده: گجت نیوز-دیجی کالا-زومیت

پشتیبان Pishkhan.com

صفحه‌آرایی
واحد صفحه‌آرایی روزنامه خراسان سفارش می‌پذیرد
layout@khorasannews.com ۰۵۱۳۷۰۰۹۳۹۰

آگهی موضوع ماده ۳ قانون و ماده ۱۳ آئین نامه قانون تعیین تکلیف وضعیت ثبتی و اراضی و ساختمانهای فاقد سند رسمی

برابر رأی شماره ۱۴۰۲۶۳۰۷۰۵۰۰۰۶۶۸ و ۱۴۰۲۶۰۳۷۰۰۵۰۰۰۶۷۰ و ۱۴۰۲۶۰۳۰۷۰۰۵۰۰۰۶۶۹ مورخ ۱۴۰۲/۰۲/۰۵ هیات به شماره کلاسه های ۵۴۵-۱۴۰۱ و ۵۴۶-۱۴۰۱ و ۸۳۸-۱۴۰۱ موضوع قانون تعیین تکلیف وضعیت ثبتی اراضی و ساختمانهای فاقد سند رسمی مستقر در واحد ثبتی حوزه ثبت ملک منطقه دو بجنورد تصرفات مالکانه بلامعارض متقاضی آقایان جعفر و جلیل و جواد شهرت همگی رضائی سه گنبد فرزندان محمدابراهیم هر کدام در دو دانگ مشاع از ششدانگ یک باب منزل به مساحت ۱۴۷.۶۷ مترمربع از پلاک ۱۵۵ اصلی واقع در اراضی کهنه کند بخش دو بجنورد خریداری مع الواسطه از مالک رسمی آقای ولی علی آبادی محرز گردیده است. لذا به منظور اطلاع عموم مراتب در دو نوبت به فاصله ۱۵ روز آگهی می شود در صورتی که اشخاص نسبت به صدور سند مالکیت متقاضی اعتراضی داشته باشند می توانند از تاریخ انتشار اولین آگهی به مدت دو ماه اعتراض خود را به این اداره تسلیم و پس از اخذ رسید، ظرف مدت یک ماه از تاریخ تسلیم اعتراض دادخواست خود را به مراجع قضایی تقدیم نمایند. بدیهی است در صورت انقضای مدت مذکور و عدم وصول اعتراض طبق مقررات سند مالکیت صادر خواهد شد.
تاریخ انتشار نوبت اول: ۱۴۰۲/۰۳/۰۶
تاریخ انتشار نوبت دوم: ۱۴۰۲/۰۳/۲۱
علی اوسط رستمی- رئیس ثبت اسناد و املاک ناحیه ۲ بجنورد
م الف/۱۵۰۳۰۸۶ ۱۴۰۲۰۷۲۶۸/

آگهی مناقصه عمومی دو مرحله ای
شماره ۴۰۲۰۰۱-TPGM
شرکت مدیریت تولید برق طوس در نظر دارد خدمات تامین نیروی انسانی خود در نیروگاه حرارتی طوس را از طریق برگزاری مناقصه عمومی دو مرحله ای به شرکتهای پیمانکاری واجد شرایط واگذار نماید.
متقاضیان می‌توانند از تاریخ ۱۴۰۲/۰۳/۰۶ لغایت ۱۴۰۲/۰۳/۱۶ اسناد مناقصه را از سایت این شرکت به آدرس http://tpgm.ir دریافت نمایند.
تلفن واحد امور مناقصات: ۰۵۱۳۵۴۲۱۸۰۰
داخلی ۲۳۴۵ (آقای رحیم پناه)
ابهامات فنی: داخلی ۲۳۵۵ (آقای حسین زاده)
۱۴۰۲۰۷۵۶۲/ط

فراخوان مناقصه عمومی یک مرحله ای
واگذاری امور تصدی گری
شناسه آگهی/ ۱۵۰۳۴۲۲
اداره کل تبلیغات اسلامی خراسان رضوی
در نظر دارد مناقصه عمومی یک مرحله‌ای انجام خدمات:
خدمات تنظیف- خدمات اداری، دفتری و پشتیبانی- نگهبانی و نگهداری ساختمانهای خود را در اداره کل مشهد و ادارات تبلیغات اسلامی در شهرستانهای سبزوار، نیشابور، قوچان، کاشمر، گناباد، سرخس، تربت جام، تایباد، چناران، بردسکن، درگز، فریمان، خواف، تربت حیدریه به صورت حجمی (به شماره: ۲۰۰۲۰۰۵۳۶۸۰۰۰۰۰۱) را از طریق سامانه تدارکات الکترونیکی دولت برگزار نماید.
کلیه ی مراحل برگزاری مناقصه از دریافت اسناد مناقصه تا ارائه پیشنهاد مناقصه گران و بازگشایی پاکت ها از طریق درگاه سامانه تدارکات الکترونیکی دولت (ستاد) به آدرس www.setadiran.ir انجام خواهد شد و لازم است مناقصه گران نسبت به دریافت اسناد مناقصه اقدام نمایند. تاریخ انتشار مناقصه در سامانه ۱۴۰۲/۰۳/۰۶ و زمان دریافت اسناد مناقصه از سامانه از ۱۴۰۲/۰۳/۰۶ الی ۱۴۰۲/۰۳/۱۰ می باشد.
آدرس: مشهد- بلوار مدرس، اداره کل تبلیغات اسلامی خراسان رضوی
تلفن: ۴-۳۲۲۱۵۲۰۰
۱۴۰۲۰۷۴۱۴/

آگهی مزایده واگذاری چالی یک(فاز یک)
شرکت گردشگری نمونه چالیدره در نظر دارد نسبت به برگزاری مزایده واگذاری چالی یک (فاز یک) مطابق جزئیات مندرج در اسناد مزایده اقدام نماید. لذا از متقاضیان محترم دعوت بعمل می آید از تاریخ انتشار آگهی در ساعت اداری جهت دریافت اسناد و شرایط قرارداد تا تاریخ ۸ خرداد ماه ۱۴۰۲ به آدرس استان خراسان رضوی-شهر طرقبه-کیلومتر ۲ جاده نغندر- شرکت گردشگری نمونه چالیدره مراجعه‌نمایند.
جهت کسب اطلاعات بیشتر با تلفن: ۰۵۱۳۱۴۲۴-داخلی ۲۰۱ یا ۳۲۱ تماس حاصل نمایند.
تاریخ انتشار: ۳ خرداد ماه
مهلت دریافت اسناد: تا تاریخ ۸ خرداد ماه ساعت ۱۴
زمان بازدید: از تاریخ ۳خرداد ماه تا ۸ خرداد ماه (فقط روز اداری) از ساعت ۹ تا ۱۳
مهلت ارائه پیشنهاد: از تاریخ ۹ خرداد ماه ۱۴۰۲ ساعت ۸ تا تاریخ ۲۲ خرداد ماه ۱۴۰۲ ساعت ۱۴
زمان بازگشایی: تاریخ ۲۳ خردادماه ۱۴۰۲ ساعت ۹ صبح
۱۴۰۲۰۷۲۳۶/

آگهی مناقصه عمومی
شماره فراخوان سامانه ستاد ۲۰۰۲۰۹۵۰۰۶۰۰۰۰۰۲
موضوع: امور مربوط به حفظ و نگهداری و توسعه فضای سبز پایانه ها و ایستگاه سوارها
مبلغ برآورد: ۴۹,۲۷۶,۳۲۱,۹۷۸ ریال
جهت کسب اطلاعات بیشتر، دریافت اسناد و شرکت در مناقصه، به سامانه تدارکات الکترونیکی دولت (ستاد) به آدرس www.setadiran.ir مراجعه نمایید.
این آگهی در روزنامه رسمی به آدرس www.rrk.ir نیز درج می گردد.
سازمان پایانه های مسافربری شهرداری مشهد
۱۴۰۲۰۷۵۲۲/

گزارش

جنگ دربی از سرمربیان آغاز شد

ساپینتو علیه پرسپولیس، یحیی علیه ساپینتو!

گروه ورزش / صعود پرسپولیس و استقلال به دیدار فینال جام حذفی یک هفته پس از پایان لیگ برتر با قهرمانی سرخ های پایتخت، هیجان فروکش کرده فوتبال را دوباره به اوج خود رساند. سرخابی های پایتخت با شکست دادن نساجی و هوادار به فینال جام حذفی رسیدند، دو تیمی که پرافتخارترین تیم های مسابقات جام حذفی هستند و حالا باید برای فتح یکی از حساس ترین جام های فوتبال ایران روز دهم خرداد به مصاف هم بروند. نیازی به توضیح درباره حساسیت بالای دربی صد و یکم سرخابی ها نیست و مسئولان و سرمربیان و بازیکنان دو تیم هم با اشراف به اهمیت بالای این دربی خیلی زود سوت کری خوانی را به صدا درآوردند و ساپینتو و یحیی گل محمدی سرمربیان دو تیم در راس همه بودند. ریکاردو ساپینتو سرمربی استقلال بعد از این بازی با نساجی و صعود مقتدرانه تیمش به فینال دوباره پای مسائل مالی و وضعیت عجیب باشگاه را به میان کشید و با کنایه به دولت گفت: «این باور کردنی نیست که یک باشگاه دولتی نمی تواند حمایت لازم را داشته باشد. استقلال و پرسپولیس دو باشگاه بزرگ و پرافتخار هستند، اما پرسپولیس اصلاً این مشکلات را ندارد. من سعی می کنم این موضوعات را در ذهنم حل کنم، اما متوجه نمی شوم و نمی توانم آن ها را از ذهنم خارج کنم.» او در ادامه به مسائل داوری اشاره کرد و با تاکید بر این که اجازه ندادند استقلال قهرمان شود، ادامه داد: «همه کارشناسان می گویند ۱۰ امتیاز در لیگ از تیم ما گرفته شده است. من می گویم ۱۲ امتیاز. نگذاشتند در لیگ قهرمان شویم. امیدوارم سه تیم فوق العاده (از جمله تیم داوری) در فینال جام حذفی داشته باشیم.» این اظهارات ساپینتو البته صحبت های قبلی او در هفته پایانی لیگ که قهرمانی پرسپولیس را تبریک نگفت با انتقاد تند یحیی گل محمدی در پایان بازی پرسپولیس و هوادار و صعود سرخ ها به فینال همراه بود. گل محمدی با بیان این که پیشنهاد استقلالی ها برای استفاده از داور خارجی در دربی تهران تنها برای زیر فشار بردن داوران مطرح شده گفت: «این کار آن ها خیلی غیرحرفه ای بود. اتفاقات زیادی وجود دارد که در فرصت مناسب درباره آن صحبت خواهم کرد. سال گذشته اتفاقاتی افتاد و اعتراضاتی شد که مرا شش جلسه محروم کردند. امسال هم یک مربی هر چه دلش خواست، گفت و بی احترامی کرد. با این حال همه روی خود را به سمت دیگر کردند که بگویند ندیدیم! دلیلش چیست؟» وی با اشاره غیرمستقیم به رفتارهای ریکاردو ساپینتو گفت: «من این کارها را کرده بودم، تا سال بعد تیم نداشتم و محروم می شدم. این وضعیت درست نیست و امیدوارم این تبعیض ها در کار نباشد. نمی دانم این تفاوت به علت خارجی بودن است یا مسائل دیگر که قدرت برخورد را از آن ها گرفته است. همه این مسائل به افرادی برمی گردد که نگاه درستی به مسائل و مشکلات ندارند.»

۳۷ دربی با قضاوت داوران غیرایرانی

خوش یمنی سوت داوران خارجی برای پرسپولیس!

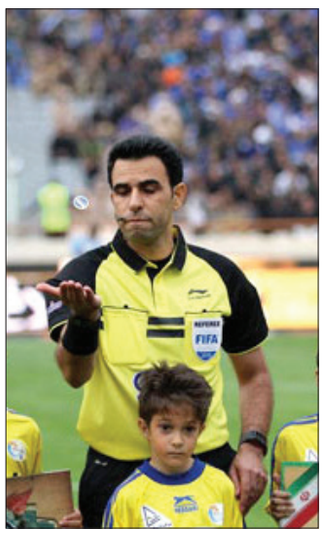

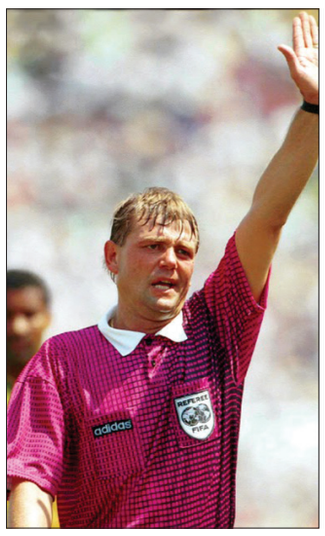

هادی / با انجام دیدارهای نیمه نهایی جام حذفی کشور در روزهای پایانی هفته گذشته و صعود تیم های پرسپولیس و استقلال به دیدار فینال این مسابقات، اتفاق جالبی در فوتبال ایران رقم خورد و فوتبال دوستان ایرانی به فاصله حدود یک ماه دوباره شاهد یک دربی حساس دیگر خواهند بود. سوم اردیبهشت امسال دیدار برگشت سرخابی ها در حالی برگزار شد که به زعم کارشناسان نتیجه آن می توانست سرنوشت لیگ را تغییر دهد و از آن به عنوان دربی قهرمانی یا مرگ و زندگی یاد می کردند. همین گونه هم شد و پرسپولیس که قبل از دربی تیم سوم و کم امید جدول رده بندی بود با شکست دادن استقلال و توقف سپاهان مقابل ملوان صدرنشین شد و آن را تا هفته پایانی حفظ کرد و به قهرمانی رسید. حالا پس از چند هفته از دربی صدم، دوباره پرسپولیس و استقلال به هم رسیده اند و این بار باید در فینال جام حذفی که روز دهم خرداد برگزار خواهد شد به مصاف هم بروند. این نبرد که صدویکمین دربی پایتخت است ششمین تقابل سرخابی ها در جام حذفی است و دومین فینال آن ها در این مسابقات است. در اهمیت این بازی همین بس که هر تیمی برنده بازی شود در کسب جام طی فصل جاری دبل خواهد کرد و در برد مجموع دربی ها هم از رقیب پیش خواهد افتاد. کوچک ترین اشتباه و لغزش می تواند جام را از یک تیم بگیرد و تقدیم تیم حریف کند. استقلالی ها پس از شکست در دربی صدم معتقد بودند اشتباه پیام حیدری داور بازی در اعلام نکردن پنالتی روی قایدی در دقایق ابتدایی بازی و گرفتن خطای بی دلیل و توقف بازی در نیمه دوم که منجر به حرکت به گل پرسپولیس شد، زمینه ساز شکست آن ها در دربی شده است. از این رو پس از بازی با نساجی در مصاحبه های متعدد با رسانه ها خواستار حضور تیم داوری خارجی برای دربی حذفی شدند. اتفاقی که بارها در دربی پایتخت چه پیش از انقلاب و چه پس از آن رخ داده است اما از نیم فصل دوم لیگ هشتم قضاوت خارجی ها در دربی سرخابی ها به پایان رسید و محسن ترکی پس از سال ها غیبت داوران ایرانی در دربی ها، قضاوت دربی ۶۷ را بر عهده گرفت که این بازی با تساوی به پایان رسید.

■ **۳۷ دربی با سوت داوران خارجی**

با نگاهی به تاریخچه دربی سرخابی ها مشخص می شود که استفاده از داوران خارجی برای تقابل دو رقیب سنتی پایتخت از همان آغاز این نبرد حساس مرسوم بوده و تا به امروز ۳۷ دیدار دو تیم را داوران خارجی سوت زده اند. در سومین دربی سرخابی ها برای نخستین بار شاهد حضور داور خارجی بودیم و بهادر خان از پاکستان داور بازی بوده است و در ادامه ارتوطغرل از ترکیه، بهرام اف از شوروی سابق، پایاواسیلی از یونان، رودولف شورر از سوئیس، هاشم حکیم از هندوستان، اندرسون از مجارستان، جک تیلور از انگلیس، شوایلر و پورکاب از آلمان چند دربی پیش از انقلاب را سوت زده اند که مجموعا ۱۱ دیدار است و شورر سوئیسی با دو قضاوت رکورددار. در این ۱۱ بازی با قضاوت داوران خارجی پرسپولیس ۴ بردو استقلال ۳ برد داشته و ۴ بازی هم با تساوی به پایان رسیده است. پس از انقلاب تا دربی ۴۰، داوران بازی ایرانی بودند اما پس از جنجالی که در دربی ۳۹ با قضاوت احمد ابهران رخ داد از دربی ۴۱ فدراسیون فوتبال تصمیم گرفت داور خارجی استفاده کند و ساندروپل مجارستانی اولین داور خارجی دربی پس از انقلاب بود. دربی ۳۹ با تساوی ۲-۲ تا دقیقه ۸۸ در جریان بود که به جنجال کشیده شد و کمیته انضباطی احکام سنگینی علیه بازیکنان و عوامل هر دو تیم به خصوص پرسپولیس صادر کرد و بازی را هم سه بر صفر به سود استقلال تغییر داد. بازی برگشت در حضور اندک تماشاگران در بندرعباس برگزار شد و با تساوی بدون گل به پایان رسید که قضاوت آن با اخوان بود و این بازی آخرین باری بود که در دهه ۷۰ و تا اواخر دهه ۸۰ داور ایرانی سوت می زد. در این سال ها ۲۶ دربی را داوران خارجی سوت زدند که جمال شریف از سوریه، مونتی از ایتالیا، وار کوئز از اسپانیا و سعد کمیل از کویت با دو بار قضاوت رکورددار هستند. در مجموع این ۲۶ بازی، پرسپولیس ۷ بردو استقلال ۵ برد به دست آورد و ۱۴ بازی هم به تساوی رسید. تا نیم فصل نخست لیگ ۸۷-۸۸ قضاوت دربی با داور خارجی بود و بازی رفت سرخابی ها در این دوره از لیگ را که دربی ۶۶ بود، سعد کمیل از کویت قضاوت کرده بود که پیش از این دربی ۶۱ را هم او سوت زده بود، اما در نیم فصل دوم و بازی برگشت فدراسیون فوتبال تصمیم گرفت دیگر از داوران خارجی استفاده نکند و قضاوت را به محسن ترکی سپرد. او قضاوت دربی ۶۷ را بر عهده گرفت و این بازی با تساوی به پایان رسید. ترکی در ادامه دربی های ۶۸، ۷۱، ۷۲، ۸۲ و ۸۳ را هم سوت زد و رکورددار قضاوت در دربی است.

■ **رد درخواست آبی ها توسط کمیته داوران**

باشگاه استقلال به دلیل آن چه که متضرر شدن از اشتباهات داوری و نبود VAR بیان می کند، پس از بازی با نساجی خواستار حضور داوران خارجی یا علیرضا فغانی داور سرشناس و مهاجرت کرده فوتبال ایران، در دربی حذفی شد و این درخواست به طور رسمی از سوی رئیس کمیته داوران رد شد. خداداد افشاریان با تاکید بر این که داور بازی استقلال و پرسپولیس در فینال جام حذفی ایرانی خواهد بود، گفت: بهترین تصمیم این است که یک داور خارجی برای فینال حذفی بیاورم و خودم را پشت او قایم کنم. کوتاه ترین راه و شاید بهترین راه برای فدراسیون همین است ولی فینال ایرانی و داور ایرانی برگزار می شود. این بازی با قضاوت داور ایرانی برگزار می شود. با نتایج اخیر استقلال و پرسپولیس و به خاطر دربی قبل، این بازی بسیار حساس شده است. احتمالا از کمک داور پشت دروازه در دربی استفاده می کنیم.

■ **استقبال پرسپولیسی ها از قضاوت داوران ایرانی!**

پس از اظهارات تند یحیی گل محمدی سرمربی پرسپولیس علیه استقلالی ها در پایان بازی با هوادار و حمایت او از داوران ایرانی برای قضاوت در فینال جام حذفی، محمد محمدی معاون باشگاه پرسپولیس گفت: خارجی یا داخلی بودن دربی فینال جام حذفی برای ما فرقی ندارد و هر تصمیمی بگیرند احترام می گذاریم.

پیشخوان
Pishkhan.com

افتخارآفرینی جدید طارمی در اروپا

ستاره تیم ملی کشورمان در تیم منتخب فصل ۲۰۲۲-۲۰۲۳ لیگ برتر پرتغال قرار گرفت. سایت «گل پوینت» پرتغال یک بازی مانده به پایان فصل ۲۰۲۲-۲۰۲۳ لیگ کشورش به معرفی بهترین های فصل در قالب تیم منتخب فصل پرداخت. مهدی طارمی ستاره تیم ملی کشورمان و عضو باشگاه پورتو با به ثمر رساندن ۲۱ گل بهترین گلزن لیگ به شمار می آید و در یک قدمی کسب این جایزه بزرگ است. این رسانه پرتغالی نام مهدی طارمی را با ۶/۶۸ امتیاز در تیم منتخب فصل لیگ پرتغال قرار داد. ستاره ایرانی در این فصل عملکرد فوق العاده ای داشته ولی بنفیکا شانس اول قهرمانی است و پورتو در رده دوم قرار دارد. طارمی از ۳ سال گذشته درخشش بی نظیری برای پورتو داشته و هر سال با گل های فراوانش در جمع ۳ گلزن برتر لیگ قرار داشت ولی برای اولین بار است که می خواهد جایزه آقای گلی را کسب کند.

دربی حذفی با ۳۵ هزار تماشاگر

با پایان مرحله نیمه نهایی جام حذفی تیم های استقلال و پرسپولیس به فینال این رقابت ها صعود کردند. این دو تیم روز ۱۰ خرداد برگزار کننده صدویکمین دربی پایتخت خواهند بود؛ مسابقه ای که با توجه به حذفی بودن آن و رسیدن جام به تیم برنده حساسیت بسیار زیادی دارد. هنوز مشخص نیست که چه تعداد تماشاگر می توانند برای تماشای این بازی به ورزشگاه آزادی بیایند ولی برآورد محمد محمدی معاون باشگاه پرسپولیس نزدیک به ۳۵ هزار تماشاگر استقلالی و پرسپولیسی است. محمدی در این باره گفت: شخصاً خودم در جلسه شورای تامین حاضر شدم. چیزی که آن روز صحبت شد و با توجه به فک طبقه دوم ورزشگاه آزادی احتمالاً حدود ۳۰ تا ۳۵ هزار نفر شاید هم بیشتر به ورزشگاه می آیند.

سردار آزمون با ۵۶۰ میلیارد در مارسی!

سردار آزمون در مسیر انتقالی قرار گرفته که چند ماه پیش فقط یک گام تا آن فاصله داشت. مارسی در زمستان تلاش کرد در نقل و انتقالات زمستانی سردار آزمون را به خدمت بگیرد و به دلایلی موفق نشد، هنوز به او علاقه زیادی دارد و این موضوع را اسپورت بیلد اعلام کرد. این نشریه آلمانی فاش کرد که باشگاه فرانسوی همچنان در اندیشه جذب سردار آزمون است و برای او باید کمی بیش از ۱۰ میلیون یورو هزینه کند. به عبارتی ۵۶۰ میلیارد تومان و این چیزی است که بایر لورکوزن هم می خواهد. بدیهی است که باشگاه بایر لورکوزن مخالفت آن چنانی با فروش سردار آزمون ندارد و همین موضوع می تواند به مارسی در راه به خدمت گرفتن این مهاجم ایرانی کمک کند. گفتنی است مارسی فصل ناامید کننده ای را پشت سر گذاشت. آن ها در لیگ قهرمانان اروپا حذف شدند و حتی نتوانستند به لیگ اروپا نیز راه یابند.

اخبار

قرارداد ۵ ساله پدیده ایرانی با السد

مدافع تیم فوتبال ایران و باشگاه فولاد که پدیده لیگ بود، با عقد قرارداد پنج ساله به باشگاه السد قطر پیوست و دهمین بازیکن ایرانی تاریخ این تیم لقب گرفت. باشگاه السد قطر به صورت رسمی از توافق با امین حزباوی مدافع ۲۰ ساله ایران و عقد قرارداد ۵ ساله با او خبر داد. امیر قلعه نویی، افشین پیروانی، حمید درخشان، ابراهیم قاسم پور، علی دایی، حسین فرکی، کریم باقری، حسین کعبی و مرتضی پورعلی گنجی بازیکنانی بودند که سابقه حضور در السد را داشته اند.

حریفان امید ایران مشخص شدند

با انجام قرعه کشی رقابت های مرحله مقدماتی قهرمانی زیر ۲۳ سال آسیا حریفان تیم ملی امید کشورمان مشخص شدند. تیم ملی امید کشورمان در گروه پنجم با تیم های ازبکستان، ایران، هنگ کنگ، افغانستان هم گروه شد. این رقابت ها از ۱۳ تا ۲۱ شهریور ۱۴۰۲ در قالب یازده گروه و به صورت متمرکز برگزار خواهد شد و یازده تیم صدرنشین و چهار تیم برتر دوم به همراه قطر میزبان در مسابقات قهرمانی زیر ۲۳ سال آسیا ۲۰۲۴ قطر حضور خواهند داشت.

میزبانی پرشور ارومیه از جام تختی با چاشنی حاشیه و هیجان

از بازگشت «بزرگ ترین» تا جنجال قضاوت های ژوری!

شاداب / پرونده چهل و سومین دوره رقابت های بین المللی کشتی آزاد جام جهان پهلوان تختی با تعیین تکلیف ملی پوشان مشخص شد؛ جایی که حسن یزدانی اسطوره کشتی آزاد ایران بار دیگر قدرتش را به همه دیکته کرد تا از همین حالا تمام نگاه ها به ششمین دوئل ژنرال با جادوگر آمریکایی باشد. استارت جام چهل و سوم از روز پنج شنبه با حضور ۱۵۰ کشتی گیر داخلی و ۳۰ تا ۴۰ کشتی گیر خارجی از کشورهای عراق، افغانستان زده شد تا در نخستین روز مسابقات، احمد محمدنژادجوان (۵۷)، محمدرضا شاکری (۶۵)، محمد بخشی (۷۰)، علی سوادکوهی (۷۹) و محمدمبین عظیم (۹۲) به عنوان قهرمانی برسند. دومین روز مسابقات در حالی جمعه برگزار شد که استقبال پرشور تماشاگران ارومیه و حضور پرتعدادشان در سالن غدیر، حکایت از حساسیت مبارزات روز دوم داشت. از یک طرف حساسیت رقابت ها به غایت بالا بود و از طرف دیگر اشتباهات فاحش داوری ها و مسئولان مسابقات حاشیه ساز شد تا جایی که تصمیم خلاف قانون، تکرار رقابت وزن ۱۲۵ کیلوگرم، به قدری غیرقابل منتظره بود که واکنش تند هواداران را به دنبال داشت. ماجرا از آن جا شروع شد که در کشتی امین طاهری با مرتضی جان محمدی، طاهری ۹ بر صفر جلو بود اما در لحظات پایانی به دلیل اشتباه خودش ضربه فنی شد. متعاقب این اتفاق علیرضا رضایی، مربی طاهری به داوران اعتراض کرد که مورد قبول واقع نشد و حتی طاهری به کنار میز رئیس تشک رفت که رضایی او را به بیرون هدایت کرد. اما این پایان ماجرا نبود و طاهری دوباره در کنار میز رئیس تشک حاضر شد و در نهایت کار به درگیری لفظی کشیده شد. در ادامه هیئت ژوری بعد از بررسی فیلم کشتی دستور به تجدید کشتی داد و این بار فردین اعتراض شدیدی به رای هیئت ژوری کرد تا با اعلام این رای، فضای سالن برای لحظاتی متشنج شود. طاهری در حالی برای تجدید کشتی روی تشک رفت که مردم در اعتراض به اقدام او و ژوری اشیای مختلفی به سمت او پرتاب کردند. در طرف مقابل جان محمدی روی تشک نیامد و اعتراض ها و درگیری ها به حدی بالا گرفت که نیروی انتظامی وارد عمل شد و جو را آرام کرد. طاهری در دومین دیدار مقابل امیررضا معصومی با نتیجه ۶ بر ۲ شکست خورد تا طرفداران حاضر در سالن، شدیدا معصومی را تشویق کنند.

■ **پیروزی قاطع یزدانی با ۲ ضربه فنی**

مهم ترین دیدار روز دوم مسابقات بدون شک در وزن ۸۶ کیلوگرم به نمایش درآمد. جایی که حسن یزدانی در زمان ورودش به سالن، با تشویق ایستاده تماشاگران مواجه شد تا با ۲ ضربه فنی و صعود به فینال، هیجان سالن مسابقات را به اوج برساند. او در دور نخست، ظرف ۲ دقیقه و ۱ ثانیه با نتیجه ۱۱ بر صفر محمد برقک را برد و راهی نیمه نهایی شد. او در این مرحله نیز مقابل علیرضا منصوری در دو دقیقه و ۱۲ ثانیه با نتیجه ۱۱ بر صفر فینالیست شد و به مصاف هادی وفایی پور رفت تا حریف آخر را هم با نتیجه ۱۲ بر ۲ تمام کند و یک بار دیگر صاحب دوبنده تیم ملی شود. با این پیروزی از همین حالا همه طرفداران یزدانی لحظه شماری می کنند تا او در ششمین دوئل خود به مصاف دیوید تیلور آمریکایی ملقب به جادوگر برود. اتحادیه جهانی کشتی با انتشار قسمت هایی از مبارزه حسن یزدانی و تشویق شدید تماشاگران پرشمار سالن غدیر ارومیه، در واکنش به پیروزی او نوشت: «بازگشت بزرگ ترین».

■ **زارع برنده جدال حساس با معصومی**

حساس ترین مبارزه فینال روز دوم، رویارویی امیرحسین زارع دارنده طلا و برنز جهان و برنز المپیک مقابل امیررضا معصومی دارنده طلای نوجوانان، جوانان و امیدهای جهان در وزن ۱۲۵ کیلوگرم بود. امتیاز نخست را زارع بعد از اخطار ۳۰ ثانیه ای کسب کرد و امتیاز دوم را با بردن معصومی به بیرون تشک به ثبت رساند. تایم دوم هم معصومی دور از انتظار ظاهر شد و زارع با به پل بردن حریف ۴ امتیاز دیگر گرفت و این مبارزه در نهایت ۸ بر صفر به سود زارع به پایان رسید. به این ترتیب در پایان رقابت های کشتی آزاد جام تختی به عنوان مرحله اصلی انتخابی تیم ملی برای حضور در رقابت های قهرمانی جهان و بازی های آسیایی، رضا اطری (۶۱)، یونس امامی (۷۴)، حسن یزدانی (۸۶)، مجتبی گلیج (۹۷) و امیرحسین زارع (۱۲۵) صاحب عنوان قهرمانی شدند.

■ **اشتباه عجیب عراقی ها در انتخاب کشتی گیر**

در اتفاقی عجیب در جام تختی، عراقی ها در مبارزه برای وزن ۷۴ کیلوگرم، کشتی گیر وزن ۸۶ کیلوگرم خود را به میدان فرستادند که این موضوع پس از ۳ دقیقه مبارزه برای داوران روشن شد تا سوژه رسانه ها شود.

اخبار خارجی

مثلث طلایی بارسا در لیگ عربستان؟

سایت «اسپورت» عربستان خبر داد آندرس اینیستا کاپیتان سابق بارسلونا قراردادش با ویسل کوبه ژاپن به پایان رسید و به دنبال تیمی جدید است. باشگاه الهلال برای جذب این ستاره سابق تیم ملی اسپانیا وارد عمل شده است. احتمال انتقال لیونل مسی به ریاض باعث شده تا دوستان این بازیکن هم برای آمدن به لیگ عربستان ترغیب شوند. البته باشگاه عربستانی تنها به این جا بسنده نکرده و به دنبال شکار ستارگان دیگر از جمله سرخیو بوسکتس، راموس، موراتا، آلبا و دی ماریا است. در صورت انتقال اینیستا، بوسکتس و مسی به الهلال شاهد مثلث طلایی بارسلونا در الهلال خواهیم بود.

تظاهرات علیه لالیگا در برزیل

نشریه «آس» مادرید خبر داد هزاران فعال حقوق بشر برزیلی مقابل سفارت اسپانیا در برزیل با برگزاری تظاهرات به حمایت از وینیسیوس جونیور ستاره برزیلی رئال پرداختند. ماجرا وقتی آغاز شد که هفته گذشته در دیدار رئال با والنسیا در ورزشگاه مستایا شعارهای نژادپرستانه علیه ستاره رئال سر داده شد و در نهایت وینیسیوس در این بازی اخراج شد و بعد از بازی پست انتقادی علیه لالیگا گذاشت. بعد از این اتفاق ستارگان بزرگ فوتبال یکی پس از دیگری به حمایت از وینیسیوس پرداختند و شعارهای نژادپرستانه را محکوم کردند. در نهایت لالیگا با انتشار بیانیه ای محرومیت این بازیکن را بخشید و اعلام کرد با نژادپرستان قاطعانه برخورد می کند.

هوش مصنوعی رونالدو را آقای لیگ عربستان کرد

رونالدو ستاره پرتغالی تیم النصر عربستان در نیم فصل دوم تاکنون در ۱۵ بازی ۱۴ گل به ثمر رسانده است. سایت «سعودی اسپورت» با هوش مصنوعی به پیش بینی عملکرد ابرستاره پرتغالی در صورت انتقال به لیگ عربستان از ابتدای فصل پرداخت. طبق پیش بینی این رسانه رونالدو اگر از ابتدای فصل در لیگ عربستان بازی می کرد در ۲۸ هفته گذشته ۲۵ گل به ثمر می رساند یعنی با فاصله از بقیه آقای گل لیگ و النصر می شد. النصر اکنون با رونالدو با ۶۳ امتیاز در رده دوم جدول قرار دارد. الاتحاد با ۶۶ امتیاز صدرنشین است.

خبر

«رادیو تبیین» راه‌اندازی شد

معاونت صدا با راه‌اندازی «رادیوتبیین» در تلاش است در مدت زمان بیش از یک ماه، صدای ایران قوی و مقتدر را به گوش جهانیان برساند. به گزارش ایسنا، معاونت صدا در توضیح دلایل راه‌اندازی این شبکه چنین آورده است: «کلان راهبرد جهاد تبیین که رهبر معظم انقلاب از آن به عنوان نقشه راه و محوری‌ترین کلیدواژه عملکری در حوزه های مختلف یاد کردند، می‌تواند در راستای بازنمایی صحیح و مکرر کارآمدی های انقلاب اسلامی در چارچوب گفتمان «ایران قوی و مقتدر» مسیر روشن و آفندرسانه‌ای را مهندسی کند تا هم واقعیات نظام اسلامی، روشنگری و هم هجمه شدید رسانه های معاند خنثی شود. از این رو معاونت صدای جمهوری اسلامی ایران، با هدف گذاری رسانه ای به منظور حضور در این فضای بین‌المللی، به راه‌اندازی شبکه ای رادیویی با عنوان «رادیوتبیین» روی موج رادیوی فصلی این معاونت (۹۵/۵ مگاهرتز) با رویکردی تهاجمی، کنشگرانه، منظم و مترتب بر مطالبات عرصه اجتماع ایرانی برای جهاد تبیین اقدام کرده است. رسالت اصلی این شبکه، تبیین کارکردهای جمهوری اسلامی، شناساندن وجوه ایران قوی و مقتدر، پیگیری خاص تاکیدات مقام معظم رهبری و تقویت موضع کنشگرانه و تهاجمی رسانه‌ای کشور در عرصه تهاجم ترکیبی و مقابله با نبرد نامحدود دشمن است. «رادیوتبیین» از ۶ خرداد تا ۲۷ تیر روی موج اف‌ام ردیف ۹۵/۵ مگاهرتز، صدای ایران مقتدر را روی آنتن می‌برد.

سینمای جهان

«برادران سوپر ماریو» سومین پویانمایی پرفروش تاریخ شد

پویانمایی «برادران سوپر ماریو» با رسیدن به رقم فروش ۱/۲۵۴ میلیارد دلار عنوان سومین پویانمایی پرفروش تاریخ را از آن خود کرد. به گزارش مهر، در هفتمین آخر هفته اکران فیلم «برادران سوپر ماریو» از یونیورسال، این فیلم از فروش ۱/۲۴ میلیارد دلاری «شگفت‌انگیزان ۲» پیشی گرفت و به سومین پویانمایی بزرگ تمام دوران در باکس آفیس جهانی تبدیل شد. این پویانمایی تاکنون یک میلیارد و ۲۵۴ میلیون و ۷۰۴ دلار فروخته است. در میان فیلم‌های پویانمایی، فقط «یخ‌زده ۲» با ۱/۴۵ میلیارد دلار و «یخ‌زده» با ۱/۲۸ میلیارد دلار، فروش بیشتری داشته‌اند. البته در این ارقام تورم لحاظ نشده است. فیلم پویانمایی «برادران سوپر ماریو» اکنون بیست و یکمین فیلم بزرگ تمام دوران در باکس آفیس جهانی است و به فیلم‌های «دیوودلبر» که با فروش ۱/۲۷ میلیارد دلاری در رتبه بیستم جای دارد و «یخ زده» که با فروش ۱/۲۸ میلیارد دلاری رتبه نوزدهم را دارد، نزدیک شده است.

تلاش ناکام «خوش‌نمک» و رقابت جدی «بگو بخند»

۲ مسابقه کمدی جدید شبکه نسیم با اجرای میلاد صالح‌پور و عبدا... روا، چه نقاط ضعف و قوتی دارند؟

مائده کاشیان

شبکه نسیم در غیاب برند پربیننده‌اش «خندوانه»، به تازگی دو برنامه سرگرم‌کننده یعنی «بگو بخند» و «خوش‌نمک» را در حوزه طنز و کمدی روی آنتن برده است. اجرای «بگو بخند» را عبدا... روا برعهده دارد و «خوش‌نمک» را میلاد صالح‌پور کمدین اجرا می‌کند. هر دو برنامه سه‌شنبه تا جمعه به ترتیب ساعت ۲۰ و ۲۳ پخش می‌شوند، منتها «بگو بخند» با حضور داوران و در قالب استعدادیابی تولید شده، اما در «خوش‌نمک»، تماشاچیان به شرکت‌کنندگان رای می‌دهند. پیش از این «سید خندان» به عنوان کپی «خندوانه» در شبکه ۲، نتوانست جای خالی این برنامه محبوب را پر کند و حالا شبکه نسیم تلاش کرده تا خلأ یک برنامه شاد و مفرح را با تولید برنامه‌هایی مانند «بگو بخند» و «خوش‌نمک» جبران کند.

■ «خوش‌نمک» بی‌نمک

برنامه «خوش‌نمک» یک مسابقه است که در آن پنج شرکت‌کننده طی ۵ مرحله، با یکدیگر رقابت می‌کنند تا رای تماشاگران را به دست بیاورند. هر شرکت‌کننده‌ای که بتواند در چالش‌های مسابقه بامزه‌تر ظاهر شود و بیشترین امتیاز را کسب کند، به مرحله بعد صعود خواهد کرد. در «خوش‌نمک» بازی‌های چالش‌برانگیزی طراحی شده، اما این بازی‌ها در اجرا، اتفاقی را که باید، رقم نمی‌زند. اکثر شرکت‌کنندگانی که به مسابقه راه پیدا کرده‌اند، در مراحل مختلف مسابقه خلاقیت و طنازی خاصی از خودنشان نمی‌دهند و ایده‌های «خوش‌نمک» نتیجه نمی‌دهد. شوخی‌های تکراری و سطحی شرکت‌کنندگان و همچنین میلاد صالح‌پور در مقام مجری مسابقه، نمی‌توانند مخاطب را به خنده بیندازند.

■ ناکامی شرکت‌کنندگان

نکته قابل توجه درباره رقابت «خوش‌نمک» این است که شرکت‌کنندگان بدون آمادگی قبلی با یک بازی مواجه می‌شوند، هیچ طراحی خاص یا متنی از قبل آماده نشده است و رقبا باید در همان لحظه تصمیم بگیرند به بامزه‌ترین شکل ممکن از چالش‌ها عبور کنند، اما این اتفاق رخ نمی‌دهد، در نتیجه نوعی بلاتکلیفی در رفتار و حرکات شرکت‌کنندگان دیده می‌شود و بسیاری از آن‌ها نمی‌توانند در لحظه ایده بامزه و خلاقانه‌ای پیاده کنند و تسلط کافی بر مسابقه ندارند. همین موضوع تبدیل به نقطه ضعف مهمی برای «خوش‌نمک» شده است و در نهایت تقلاهای شرکت‌کنندگان برای بامزه بودن و خنده گرفتن از مخاطب، جواب نمی‌دهد.

■ اجرای ضعیف میلاد صالح‌پور

میلاد صالح‌پور که به عنوان مجری و کمدین جُنگ شبانه شناخته می‌شود، «خوش‌نمک» را اجرا می‌کند، اما اجرای او امتیازی برای این مسابقه نیست. صالح‌پور تلاش می‌کند به واسطه شوخی‌های خود با شرکت‌کنندگان و نظراتی که با خنده و شوخی درباره اجرای‌شان می‌دهد، بخشی از بار کمدی «خوش‌نمک» را به دوش بکشد، اما تلاشش نتیجه نمی‌دهد و شوخی‌هایش چیزی به برنامه اضافه نمی‌کند. دیگر نقطه ضعف اجرای او، قضاوت کار شرکت‌کنندگان است. صالح‌پور می‌تواند به عنوان مجری مسابقه به بعضی از افراد هشدار بدهد که طناز باشند، اما اشاره به عملکرد ناموفق شرکت‌کنندگان و بی‌مزه بودن آن‌ها با شوخی و خنده، درست نیست.

■ «بگو بخند» با شعر، استندآپ و نمایش

مسابقه «بگو بخند» در مقایسه با «خوش‌نمک» وضعیت بهتری دارد. هدف این برنامه معرفی استعدادهای برتر در حوزه کمدی و به کارگیری نفرات منتخب در برنامه‌های آینده تلویزیون است. علاوه بر این، داوران مسابقه شهرام شکیبا، بیژن بنفشه‌خواه، هومن برق‌نورد و نعیمه نظام‌دوست که در زمینه کمدی تجربیات موفقی در کارنامه خود دارند، اجرای شرکت‌کنندگان را تحلیل و قضاوت می‌کنند. بنابراین «بگو بخند» رویکرد جدی‌تری دارد. تا به حال مسابقه «خنداننده‌شو»، بخشی از «عصر جدید» و همچنین مسابقه «زمانی برای خندیدن» مشابه «بگو بخند»، میزبان افراد با استعداد در زمینه استندآپ بوده‌اند، اما امتیاز برنامه جدید شبکه نسیم این است که محدود به استندآپ نیست و در هر قسمت شاهد اجرای نمایش و شعرخوانی هم هستیم. این تنوع اجراها باعث می‌شود «بگو بخند» مسابقه‌ای تکراری نباشد. حضور افراد معلول در مسابقه و اجرای «کمدی نشسته» نیز جزو نقاط قوت برنامه است. بهتر است بخش‌های مربوط به پشت صحنه در «بگو بخند» کوتاه‌تر و مدت زمان برنامه کمتر شود.

■ ترکیب قابل قبول داوری

ترکیب داوران «بگو بخند» یک ترکیب برنده نیست، اما در حد و اندازه این برنامه، خوب و قابل قبول است. نظر بیژن بنفشه‌خواه، هومن برق‌نورد و نعیمه نظام‌دوست درباره اجرای نمایش و استندآپ اعتبار بیشتری دارد و نظر شهرام شکیبا هم درباره استندآپ‌ها به ویژه متن آن‌ها و همچنین شعرخوانی استعدادها بیشتر تعیین‌کننده است. نعیمه نظام‌دوست بیشتر با خوش‌بینی و دیدن نیمه پر لیوان رای می‌دهد و سه داور دیگر نظرات صریح و بی‌تعارف‌تری دارند. در مجموع داوران سعی می‌کنند به جنبه‌های مختلف اجراها بپردازند و تحلیل‌های ریزبینانه‌ای دارند. البته همان طور که گفتیم در زمینه شعر، به استثنای شکیبا، سه داور دیگر نظر کارشناسی خاص و حرف زیادی برای گفتن ندارند.

■ اجرای عبدا... روا با شوخ‌طبعی

عبدا... روا که جزو چهره‌های پرکار تلویزیون است، پیش از «بگو بخند»، سال ۹۶ با اجرای «زمانی برای خندیدن» تجربه مشابهی را از سر گذرانده است. او در «بگو بخند» با شرکت‌کنندگان و همچنین داوران شوخی می‌کند تا فضای برنامه مفرح شود و در بعضی موارد نیز در این تلاش موفق است. ایراد کار روا آن جاست که گاهی در کار داوران مداخله می‌کند و می‌خواهد روی رای آن‌ها اثرگذار باشد، اما در مجموع اجرای قابل قبولی در برنامه دارد.

چهره‌ها و خبرها

کبری برمایون مادر شهید جاوید‌الاثر اکبر برمایون با فیلم داستانی «قاب رفاقت» به شبکه ۵ سیما آمد. این فیلم درباره مسائل نوجوانان، در بخشی از قصه به شهید برمایون می‌پردازد و این مادر شهید، نقش خود را در آن ایفا می‌کند.

جواد رضویان به زودی فصل دوم سریال «چشم‌بندی» را روی آنتن شبکه ۳ سیما خواهد داشت. او در فصل نخست این مجموعه کمدی حضور نداشت. در «چشم‌بندی» چهره‌هایی چون مرجانه گلچین و سروش جمشیدی حضور دارند.

سیما تیرانداز برای اجرای نمایش «۶۵۷» به کارگردانی شهرام گیل‌آبادی روی صحنه تئاتر خواهد رفت. دو خواننده امیر عظیمی و حمیدرضا ترکاشوند نیز به عنوان بازیگر در این تئاتر ایفای نقش می‌کنند.

شهرام قائدی به جمع بازیگران سریال «هادی» ساخته امیر داسارگر اضافه شد و مشغول بازی در این مجموعه است. به گزارش باشگاه خبرنگاران، این مجموعه درباره یک شهید مدافع حرم، مهرماه به پخش می‌رسد.

پیشخوان Pishkhan.com

هومن حاجی‌عبداللهی به زودی با سریال «پیکولو» به نمایش خانگی خواهد آمد. این سریال فانتزی و عروسکی ویژه کودکان به تهیه‌کنندگی برادران کیایی، به زودی پخش خود را در پلتفرم فیلیمو آغاز خواهد کرد.

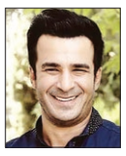

یوسف تیموری از آخر هفته گذشته با اجرای فینال «قهرمان» به تلویزیون آمد. مرحله نهایی این مسابقه که از ابتدای سال پخش می‌شود، در ۲۰ قسمت تولید شده و پخش آن تا اوایل تیر به طول خواهد انجامید.

آگهی مناقصه عمومی مرحله اول (نوبت دوم)

یک شرکت معتبر عمرانی در نظر دارد تا «آرماتوربندی قالب بندی و بتن ریزی تیر، ستون، سقف و دیوار حائل (به استثناء فونداسیون) یک برج مسکونی - تجاری با زیربنای ۲۲۹۰۰ مترمربع واقع در شهر مشهد مقدس را براساس مترمربع زیربنا (تهیه قالب، ماشین آلات و تجهیزات بعهده کارفرما می باشد)» از طریق برگزاری مناقصه عمومی به پیمانکار دارای توانمندی و رزومه کاری مرتبط واگذار نماید. واجدین شرایط می توانند از تاریخ چاپ آگهی دوم به مدت یک هفته، نامه اعلام آمادگی خود را منضم به سوابق اجرایی خود در ۵ سال گذشته به آدرس: تهران، بزرگراه شهید صدر، خروجی منظریه، تقاطع خیابان منظریه و عرفاتی، پلاک ۴۶، طبقه دوم، معاونت فنی و مهندسی، مدیریت امور قراردادها ارسال نمایند. جهت کسب اطلاعات بیشتر با شماره تلفن های ۲۲۵۹۳۳۸۰-۰۲۱ داخلی ۲۰۳ و فکس ۲۲۵۶۵۷۹۸-۰۲۱ تماس حاصل نمایید.
۰/۱۴۰۲۰۷۳۳۸

آگهی دعوت از بستانکاران شرکت تعاونی مسکن شماره دو فارغ التحصیلان دانشگاه مشهد (تعاونی) به شماره ثبت ۱۰۲۳۵ و شناسه ملی ۱۰۳۸۰۲۵۹۶۲۲

در اجرای ماده ۲۲۵ اصلاحیه قانون تجارت از کلیه بستانکاران شرکت تعاونی مسکن شماره دو فارغ التحصیلان دانشگاه مشهد در حال تصفیه (تعاونی) به شماره ثبت ۱۰۲۳۵ و شناسه ملی ۱۰۳۸۰۲۵۹۶۲۲ که آگهی انحلال آن در صفحه ۱۲۰ روزنامه رسمی کشور به شماره ۲۲۲۹۳ شهرستان مورخ ۱۴۰۰/۰۷/۰۸ درج گردیده است دعوت به عمل می آید تا ظرف مدت حداکثر ۶ ماه از تاریخ انتشار آگهی نوبت اول با ارائه مدارک مثبته ادعای خود به مدیر تصفیه آقای حسین ابراهیمی به شماره همراه ۰۹۱۵۵۱۶۱۹۸۹ مستقر در آدرس مشهد، خیابان احمدآباد، مقابل سیمتری دوم، ساختمان میر، طبقه سوم، واحد ۱۲۷ کدپستی ۹۱۸۵۶۱۶۴۴۵ مراجعه نمایند. بدیهی است شرکت و مدیرتصفیه در مورد هرگونه ادعای احتمالی که خارج از مدت فوق به شرکت منعکس گردد مسئولیتی نخواهند داشت.

مدیر تصفیه شرکت تعاونی مسکن شماره دو فارغ التحصیلان دانشگاه مشهد (تعاونی) در حال تصفیه - آقای حسین ابراهیمی
۰/۱۴۰۲۰۷۵۰۶

آگهی رای عدم افراز - درخصوص درخواست آقای سیدسجاد خانی کرمانی فرزند سیدحسن مبنی بر افراز مقدار ۸۹۳ سهم مشاع از ۱۰۹۳ سهم ششدانگ یکدستگاه آپارتمان بمساحت ۵۱/۷۰ مترمربع دارای پلاک ثبتی ۱۲۴۴۷ فرعی از ۱۱۸۴۰ فرعی از پلاک ۱۹۱- اصلی بخش ۱۰ مشهد به پیوست یک نسخه از تصمیم این اداره مبنی بر رد تقاضای نامبرده به پیوست آگهی می گردد و طبق اعلام متقاضی افراز مبنی بر عدم دسترسی به آدرس آقایان کیوان و محمدحسین بیهودی پور فرزندان حبیب اله مالکین مشاعی پلاک مذکور رای عدم افراز آگهی میگردد لذا چنانچه هر کدام از مالکین مشاعی پلاک مذکور به نظریه و تصمیم این اداره اعتراض دارند می توانید طی مدت ده روز پس از انتشار آگهی به دادگاه صالحه شهرستان مراجعه نموده و گواهی مربوطه را به این اداره ارائه نمائید بدیهی است بعد از مهلت مقرر عملیات ثبتی وفق مقررات ادامه خواهد یافت.
رئیس ثبت اسناد و املاک منطقه شش مشهد - هادی ریحانی
مرجع رسیدگی: اداره ثبت اسناد واملاک منطقه ۶ مشهد
در تاریخ ۱۴۰۱/۱۲/۱ درخصوص درخواست آقای سیدسجاد خانی کرمانی مبنی بر ۸۹۳ سهم مشاع از ۱۰۹۳ سهم ششدانگ و عرصه عیان یه دستگاه آپارتمان به پلاک ۱۲۴۴۷ فرعی از ۱۹۱۱۱۸۴۰ اصلی بخش ده مشهد با توجه به گزارش نماینده به شماره ۵۴۴۸۱-۱۴۰۱/۱۱/۲۰ اعلام میدارد: سند مالکیت ۸۹۳ سهم مشاع از ۱۰۹۳ سهم ششدانگ پلاک بنام سیدجواد خانی کرمانی فرزند سیدحسن ثبت صادر و تسلیم وی گردیده و همچنین ۱۰۰ سهم از کل ۱۰۹۳ سهم دیگر از همین پلاک بنام آقای کیوان بیهودی پور فرزند حبیب اله و ۱۰۰ سهم از ۱۰۹۳ سهم دیگر بنام محمدحسین بیهودی پور فرزند حبیب ا... ثبت و سند مالکیت آن صادر و تسلیم نامبردگان گردیده است با عنایت به دستور ذیل گزارش صدر الاشاره به شرح ذیل اتخاذ تصمیم گردید.
نماینده زینلی نقشه بردار حجازی مالک
تصمیم این واحد ثبتی :با عنایت به گزارش نماینده منتخب مستند به سوابق ثبتی و سامانه نظر به اینکه مورد تقاضا افراز یک واحد آپارتمان و دارای مشترکات و مشاعات بوده و تابع قانون تملک آپارتمانها و آئین اجرائی آن میباشد لذا به تصمیمات قابلیت افراز آن صادر و در اجرای مواد ۵ و ۶ ایین نامه قانون افراز مراتب به کل ابلاغ تا چنانچه اعتراضی دارند حسب ماده ۳ قانون افراز و فروش املاک مشاع ظرف مدت ده روز از تاریخ ابلاغ اعتراض خود را تسلیم دادگاه محل و وقوع ملک نموده و گواهی طرح دعوی را به این اداره تحویل نمایند. م الف ۳۱۱- هادی ریحانی - رئیس ثبت اسناد و املاک منطقه شش مشهد
۰/۱۴۰۲۰۷۵۷۰

آگهی فقدان سند مالکیت -نظر به اینکه آقای محمد سروش موئیدیان به شماره ملی ۰۹۴۱۳۹۰۷۱۳ برابر وکالتنامه شماره ۲۱۰۲۷ مورخ ۱۴۰۱/۱۲/۰۷ دفترخانه ۲۳۰ مشهد و باستناد ۲ برگ فرم استشهادیه منضم به فرم تعهد جهت دریافت سند مالکیت المثنی نوبت اول به این اداره مراجعه نموده و مدعی است سند مالکیت شش دانگ یکباب آپارتمان به شماره پلاک ۳۱۲۸ فرعی از ۲۵۷۵ فرعی از ۲۱ اصلی بخش ۹ مشهد که متعلق به نامبرده می باشد به علت سهل انگاری مفقود گردیده است . با بررسی دفتر املاک، معلوم شد مالکیت نامبرده در ذیل شماره ثبت ۳۸۶۳۳۵ دفتر ۲۴۰۹ صفحه ۷۰ بنام حسین شرف زاده ثبت و سند به شماره چاپی ۴۹۱۰۴۷ الف ۹۰ صادر گردیده است سپس برابر اسناد رهنی ۱۹۴۹ مورخ ۱۳۸۹/۰۹/۲۹ دفتر ۲۵۹ مشهد و ۲۲۷۴۶۸ مورخ ۱۳۹۱/۱۰/۲۸ دفتر ۷۲ مشهد در رهن بانک مسکن قرار گرفته است. دفتر املاک بیش از این حکایتی ندارد. لذا به استناد ماده ۱۲۰ اصلاحی قانون ثبت ،مراتب یک نوبت آگهی و متذکر میگردد هر کس نسبت به ملک مورد آگهی معامله ای انجام داده یا مدعی وجود سند مالکیت نزد خود می باشد، بایستی ظرف مدت ده روز از تاریخ انتشار آگهی اعتراض کتبی خود را به پیوست اصل سند مالکیت یا سند معامله رسمی به این اداره تسلیم نماید بدیهی است در صورت عدم وصول اعتراض در مهلت مقرر و یا وصول اعتراض بدون ارائه سند مالکیت یا سند معامله رسمی نسبت به صدور سند مالکیت المثنی و تسلیم آن به متقاضی اقدام خواهد شد. م الف ۳۰۷- علی فضلی - رئیس اداره ثبت اسناد و املاک ناحیه یک مشهد مقدس
۰/۱۴۰۲۰۷۴۸۲

آگهی فقدان سند مالکیت -نظر به اینکه آقای حسین شرف زاده باستناد ۲ برگ فرم استشهادیه منضم به فرم تعهد جهت دریافت سند مالکیت المثنی نوبت اول به این اداره مراجعه نموده و مدعی است سند مالکیت شش دانگ یکباب آپارتمان به شماره پلاک ۳۱۲۸ فرعی از ۲۵۷۵ فرعی از ۲۱ اصلی بخش ۹ مشهد که متعلق به نامبرده می باشد به علت سهل انگاری مفقود گردیده است . با بررسی دفتر املاک، معلوم شد مالکیت نامبرده در ذیل شماره ثبت ۳۸۶۳۳۵ دفتر ۲۴۰۹ صفحه ۷۰ بنام حسین شرف زاده ثبت و سند به شماره چاپی ۴۹۱۰۴۷ الف ۹۰ صادر گردیده است سپس برابر اسناد رهنی ۱۹۴۹ مورخ ۱۳۸۹/۰۹/۲۹ دفتر ۲۵۹ مشهد و ۲۲۷۴۶۸ مورخ ۱۳۹۱/۱۰/۲۸ دفتر ۷۲ مشهد در رهن بانک مسکن قرار گرفته است. دفتر املاک بیش از این حکایتی ندارد. لذا به استناد ماده ۱۲۰ اصلاحی قانون ثبت ،مراتب یک نوبت آگهی و متذکر میگردد هر کس نسبت به ملک مورد آگهی معامله ای انجام داده یا مدعی وجود سند مالکیت نزد خود می باشد، بایستی ظرف مدت ده روز از تاریخ انتشار آگهی اعتراض کتبی خود را به پیوست اصل سند مالکیت یا سند معامله رسمی به این اداره تسلیم نماید بدیهی است در صورت عدم وصول اعتراض در مهلت مقرر و یا وصول اعتراض بدون ارائه سند مالکیت یا سند معامله رسمی نسبت به صدور سند مالکیت المثنی و تسلیم آن به متقاضی اقدام خواهد شد. م الف ۳۰۷- علی فضلی - رئیس اداره ثبت اسناد و املاک ناحیه یک مشهد مقدس
۰/۱۴۰۲۰۷۴۸۷

آگهی مزایده (نوبت دوم)

زمینی به مساحت حدود ۱۰۰۰۰ مترمربع با کاربری اداری واقع در گلبهار حاشیه بلوار استقلال به فروش میرسد، متقاضیان ظرف مدت ۷ روز کاری از تاریخ آگهی جهت دریافت اسناد مزایده در ساعات ۱۰ الی ۱۳ به نشانی : مشهد، خیابان احمدآباد، مقابل ابوذر ساختمان میر، واحد ۱۲۷ تعاونی مسکن شماره ۲ فارغ التحصیلان دانشگاه مشهد مراجعه نمایند.
تلفن : ۳۸۴۱۵۹۴۰
هیأت تصفیه شرکت تعاونی مسکن شماره ۲ فارغ التحصیلان دانشگاه مشهد
۰/۱۴۰۲۰۷۵۰۳

آگهی مزایده (نوبت دوم)

زمینی به مساحت ۱۲۷۶/۱۳ مترمربع با کاربری ورزشی واقع در گلبهار، خیابان فاطمی به فروش میرسد، متقاضیان ظرف مدت ۷ روز کاری از تاریخ درج آگهی جهت دریافت اسناد مزایده در ساعات ۱۰ الی ۱۳ به نشانی : مشهد، خیابان احمدآباد، مقابل ابوذر ، ساختمان میر، واحد ۱۲۷ تعاونی مسکن شماره ۲ فارغ التحصیلان دانشگاه مشهد مراجعه نمایند.
تلفن : ۳۸۴۱۵۹۴۰
هیأت تصفیه شرکت تعاونی مسکن شماره ۲ فارغ التحصیلان دانشگاه مشهد
۰/۱۴۰۲۰۷۵۰۵

آگهی موضوع ماده ۳ قانون و ماده ۱۳ آئین‌نامه قانون تعیین تکلیف وضعیت ثبتی و اراضی و ساختمان های فاقد سند رسمی

برابر رای شماره ۱۴۰۲۶۰۳۰۶۰۱۲۰۰۲۴۱۴ هیات اول موضوع قانون تعیین تکلیف وضعیت ثبتی اراضی و ساختمان‌های فاقد سند رسمی مستقر در واحد ثبتی حوزه ثبت ملک کاشمر تصرفات مالکانه بلامعارض متقاضی آقای علی اصغر نخعی فرزند حسین به شماره شناسنامه ۷۲ کد ملی ۰۹۰۲۱۶۸۲۳۱ صادره کاشمر در ششدانگ یک باغ محصور به مساحت ۱۷۷۱.۱۸ متر مربع پلاک شماره ۶۵ اصلی واقع در خراسان رضوی بخش ۲ ملک کاشمر خریداری از مالک رسمی آقای حمید خوشزاد مغانی محرز گردیده است. لذا به‌منظور اطلاع عموم مراتب در دو نوبت به فاصله ۱۵ روز آگهی می‌شود درصورتی‌که اشخاص نسبت به صدور سند مالکیت متقاضی اعتراضی داشته باشند می‌توانند از تاریخ انتشار اولین آگهی به مدت دو ماه اعتراض خود را به این اداره تسلیم و پس از اخذ رسید، ظرف مدت یک ماه از تاریخ تسلیم اعتراض، دادخواست خود را به مراجع قضایی تقدیم نمایند. بدیهی است در صورت انقضای مدت مذکور و عدم وصول اعتراض طبق مقررات سند مالکیت صادر خواهد شد.
تاریخ انتشار نوبت اول: ۱۴۰۲.۰۳.۰۶
تاریخ انتشار نوبت دوم: ۱۴۰۲.۰۳.۲۱
احمد جهانگیر- رئیس ثبت اسناد و املاک کاشمر ۱۴۰۲۰۷۴۶۰/ش

آگهی فقدان سند مالکیت -نظر به اینکه آقای مجید ابوالحسن زاده کرمانی به شماره ملی ۰۹۴۳۲۲۵۰۱۹ وکالتا از طرف وراث مرحوم حاج حمزه فروردین برابر تفویض وکالت شماره ۶۱۳۲۶ و ۶۱۳۲۸ مورخ ۱۴۰۱/۱۲/۱۳ دفترخانه ۸۰ مشهد و گواهی حصر وراثت شماره ۵/۵ مورخ ۱۳۵۳/۰۱/۰۸ شعبه ۳ دادگاه بخش مشهد و حصر وراثت ۱۶۲۹/۲۴ مورخ ۱۳۷۶/۰۶/۲۶ شعبه ۳۹ دادگاه عمومی مشهد و گواهی حصر وراثت ۹۹۷۷۵۰۰۰۶۰۱۳۹۰ مورخ ۱۳۹۲/۱۲/۱۷ شعبه ۶ شورای حل اختلاف مشهد و حصر وراثت شماره ۱۴۰۲۲۵۳۹۰۰۰۰۰۳۰۷۲۸ مورخ ۱۴۰۲/۰۱/۰۶ شعبه ۲۰۶ شورای حل اختلاف مشهد و باستناد ۲ برگ فرم استشهادیه منضم به فرم تعهد جهت دریافت یک جلد سند مالکیت المثنی نوبت اول به این اداره مراجعه نموده و مدعی است سند مالکیت شش دانگ یک قطعه زمین میمی پلاک باقیمانده ۱ فرعی از ۶ اصلی بخش ۹ مشهد که متعلق به حمزه فروردین می باشد به علت سهل انگاری مفقود گردیده است . با بررسی دفتر املاک، معلوم شد ششدانگ پلاک ذیل شماره ۷۸۴۹ و صفحه ۴۸۴ دفتر ۶۲ بخش ۹ مشهد ثبت و سند مالکیت دفتر چهای به شماره چاپی ۵۲۵۹۸۵ صادر و سپس برابر سند قطعی شماره ۱۸۲۳۵ مورخ ۱۳۴۴/۰۳/۰۴ دفترخانه ۵۲ مشهد به مرحوم حمزه فروردین منتقل گردیده است. دفتر املاک بیش از این حکایتی ندارد. لذا به استناد ماده ۱۲۰ اصلاحی قانون ثبت ،مراتب یک نوبت آگهی و متذکر میگردد هر کس نسبت به ملک مورد آگهی معامله ای انجام داده یا مدعی وجود سند مالکیت نزد خود می باشد، بایستی ظرف مدت ده روز از تاریخ انتشار آگهی اعتراض کتبی خود را به پیوست اصل سند مالکیت یا سند معامله رسمی به این اداره تسلیم نماید بدیهی است در صورت عدم وصول اعتراض در مهلت مقرر و یا وصول اعتراض بدون ارائه سند مالکیت یا سند معامله رسمی نسبت به صدور سند مالکیت المثنی و تسلیم آن به متقاضی اقدام خواهد شد. م الف ۳۰۵- رئیس اداره ثبت اسناد و املاک منطقه یک مشهد مقدس-علی فضلی
۰/۱۴۰۲۰۷۴۹۰

آگهی فراخوان عمومی یک قطعه زمین ورزشی در شهر مشهد مقدس

اداره کل راه و شهرسازی خراسان رضوی در نظر دارد مستند به بند ب ماده ۱۰۰ قانون تنظیم بخشی از مقررات مالی دولت و دستورالعمل اجرایی آن ،قطعه زمینی به شرح ذیل را از طریق سامانه تدارکات الکترونیکی دولت (سامانه ستاد)، طبق شرایط، مدارک و برنامه زمانی مندرج در سامانه مذکور و وفق نامه شماره ۱۱/۲۳۴۷۰مورخ ۱۴۰۲/۰۳/۰۳، از طریق فراخوان عمومی به دارندگان موافقت نامه اصولی به صورت اجاره به شرط تملیک واگذار نماید. لذا جهت شرکت در مزایده موصوف، می توانید از مورخ ۱۴۰۲/۰۳/۰۶ لغایت ۱۴۰۲/۰۳/۱۰ (حتما تا این تاریخ با توکن وارد سایت و اسناد دانلود شود) و مهلت پرداخت ودیعه و ارائه پیشنهاد تا تاریخ ۱۴۰۲/۰۳/۲۰به سامانه ستاد مراجعه نمایید.

پلاک ثبتی	کاربری	نوعیت	مساحت (مترمربع)	قیمت پایه(ریال)	۵ درصد شرکت در مزایده(ریال)	شرایط پرداخت	شماره مزایده در سامانه ستاد	آدرس	توضیحات
پلاک ۴۸۷۴۳ فرعی مفروز و مجزی شده از ۷۲۲۸ فرعی از ۱۷۶ اصلی بخش ۱۰ مشهد	ورزشی	زمین	به سامانه ستاد مراجعه گردد.	به سامانه ستاد مراجعه گردد.	به سامانه ستاد مراجعه گردد.	نقدی	۲۰۰۲۰۰۳۳۷۴۰۰۰۰۰۲	مشهد امیریه ۱۴ (محمدیه ۲۷)	آدرس: مشهد مقدس-بلوار دستغیب-تقاطع بلوار خیام-اداره کل راه و شهرسازی خراسان رضوی به شماره تلفن ۱۷-۰۵۱۳۷۶۲۸۴۱۴

جهت دریافت اطلاعات بیشتر به سایت اداره کل راه و شهرسازی خراسان رضوی به آدرس اینترنتی (https://razavi.mrud.ir)) و سامانه تدارکات الکترونیکی دولت (ستاد) به آدرس اینترنتی (www.setadiran.ir) مراجعه نمایید. لازم به ذکر است کلیه مراحل برگزاری مزایده اعم از دریافت و تحویل اسناد و سایر مراحل مرتبط با آن، تنها از طریق سامانه ستاد انجام خواهد شد و دریافت و تحویل اسناد از سایر روش ها امکان پذیر نخواهد بود.

اداره ارتباطات و اطلاع رسانی اداره کل راه و شهرسازی خراسان رضوی
۰/۱۴۰۲۰۷۴۸۶

خطر جدید در کمین قلمروی زبان فارسی

طرفة‌العین زینب، احمد شهریار و قاسم رفیعا، ۳ شاعر و پژوهشگر ادبیات فارسی از هند، پاکستان و ایران در گفت‌وگو با خراسان درباره پیامدهای بی‌توجهی به گویش‌های مختلف زبان فارسی و نیز شعر لهجه هشدار دادند

محمد بهبودی نیا
calture@khorasannews.com

لهجه‌ها در زبان فارسی در گذشته‌های نه‌چندان دور جلوه پررنگ‌تری داشته است. چند دهه پیش در یک شهر، قومیت‌ها با لهجه‌های مختلف در کنار یکدیگر زندگی می‌کردند، اما با گذشت زمان، روند رنگ باختن لهجه‌ها سرعت بیشتری به خود گرفت. به گفته بسیاری از زبان‌شناسان، لهجه را می‌توان به‌عنوان بدنه هویتی هر قوم به‌شمار آورد که با از بین رفتن آن باید منتظر صدماتی سهمگین به هویت فرهنگی و زبانی یک کشور باشیم. برای بررسی وضعیت زبان فارسی و لهجه‌های مختلف آن در کشورهای هندوستان، پاکستان و ایران با «طرفة العین زینب» شاعر و زبان‌شناس اهل هندوستان، «احمد شهریار، شاعر و پژوهشگر ادبی پاکستانی و «قاسم رفیعا» شاعر ایرانی درباره وضعیت کنونی لهجه‌های زبان فارسی گفت‌وگو کرده‌ایم.

■ بقای لهجه‌های فارسی نیازمند تلاش بین‌المللی

احمد شهریار، پژوهشگر و شاعر پاکستانی در این باره گفت: در پاکستان زبان اردو، زبان ملی است و این زبان از فارسی تأثیرات فراوانی پذیرفته است. حدود ۶۰ درصد از کلمات اردو برگرفته از فارسی و سرود ملی ما (به‌جز یک کلمه آن) به زبان فارسی است.

وی درباره وضعیت لهجه‌های مختلف زبان فارسی در پاکستان گفت: در کشور پاکستان لهجه بلوچی، هزارگی، تاجیکی، قندهاری، لوگری و قزلباش جزو لهجه‌های فارسی رایج هستند و شاعرانی به این لهجه‌ها شعر می‌گویند. البته ایرانی‌هایی که سال‌ها پیش به پاکستان مهاجرت کرده‌اند هم با لهجه‌های فارسی در کشور ما صحبت می‌کنند. هم اکنون لهجه پشتون، هزاره و قندهاری در پاکستان کاربرد بیشتری دارد. وی خاطرنشان کرد: لهجه، هویت هر فرد است و حفظ لهجه و زبان، در واقع به معنی حفظ و تحکیم همبستگی در کشورهای فارسی‌زبان است.

امسال جشنواره‌ای با محوریت شعر لهجه در شهر طرقبه برگزار شد. اگر مسئولان فرهنگ و هنر کشور ایران توجه بیشتری به این جشنواره داشته باشند، با همکاری رایزن‌های کشورهای فارسی‌زبان می‌توان آن را هر سال به‌صورت دوره‌ای در یکی از کشورهای فارسی‌زبان به‌صورت باشکوه‌تری برگزار کرد. با این قبیل حمایت‌ها بی‌تردید، در آینده‌ای نزدیک نتایج مثبت آن را در رشد و اعتلای لهجه‌های زبان فارسی در کشورهای مختلف شاهد خواهیم بود. مسئولان فرهنگی کشورهای فارسی‌زبان باید به جشنواره‌های شعر لهجه به عنوان یک فرصت بنگرند و تا دیر نشده برای حفظ لهجه‌ها به‌عنوان عنصری قدرتمند در بدنه زبان و ادبیات فارسی اقدام کنند.

شهریار افزود: حدود ۹۰۰ سال زبان فارسی، زبان رسمی شبه‌قاره بود و شاعران بزرگی مانند بیدل دهلوی، اقبال لاهوری، فیضی، واقف کشمیری و... ظهور کردند. شاعرانی که هنوز شعر و نامشان زنده است، اما این یک واقعیت است که امروز در پاکستان زبان فارسی و لهجه‌های آن وضعیت خوبی ندارد و باید با برنامه‌ریزی‌هایی، شوق سرودن شعر به لهجه‌های مختلف زبان فارسی را در دل شاعران پاکستانی زنده کنیم تا شاهد ظهور بیدل‌ها و اقبال لاهوری‌ها و واقف‌های دیگری در پاکستان باشیم.

■ بی‌مهری برخی مسئولان به لهجه‌ها

قاسم رفیعا، شاعر مشهدی نیز ضمن بیان گلایه‌هایی از بی‌مهری برخی مسئولان به لهجه‌های فارسی گفت: بسیاری از گویش‌ها ریشه اصلی ادبیات فارسی هستند و نمی‌توان این بخش از زبان را به فراموشی سپرد، زیرا با فراموشی آن، بخشی از شجره‌نامه زبان فارسی از بین می‌رود. وی افزود: گویش‌ها پل ارتباطی بین مردم و ملت‌های مختلف هستند. در کشور ما از میان گویش‌ها، گویش خراسانی، به دلیل جذابیت‌های آوایی و همچنین همه‌فهم بودن، بیشتر مورد توجه قرار گرفته و در رسانه‌های مختلف شاهد استفاده از این گویش هستیم. به نظر می‌رسد رسانه‌ها و به‌ویژه صداوسیما باید در تبلیغ و گسترش دیگر گویش‌های کشور همت بیشتری داشته باشد.

■ میراث ناملموس گویش‌ها

رفیعا خاطرنشان کرد: به نظر بنده مسئولان حوزه‌های مختلف برای حفظ گویش‌ها به‌عنوان سنت و فرهنگ به‌جامانده از گذشتگان، باید بیشتر تلاش کنند، چون گویش‌ها یک نوع میراث ناملموس قابل دفاع به شمار می‌روند ولی متأسفانه تا امروز حمایت جدی در این حوزه انجام نشده است. بنده در زمینه گویش مشهدی تا امروز چند کتاب منتشر کرده‌ام ولی از میان نهادهای مسئول که حفظ و نگهداری از گویش‌ها بر عهده آن‌هاست، هیچ کدام پای کار نیامده‌اند و شهرداری طرقبه تمام هزینه‌های آن را داده است.

■ شعر، رسانه‌ای قدرتمند برای ماندگاری لهجه

طرفة‌العین زینب، از شاعران و زبان‌شناسان هندوستانی نیز درباره وضعیت متزلزل زبان فارسی و گویش‌های آن در هندوستان گفت: در هندوستان زبان‌ها و لهجه‌های زیادی وجود دارد. در کشمیر هندوستان که بنده در آن جا متولد شده‌ام به زبان کشمیری صحبت می‌کنند. اگرچه روزگاری زبان فارسی، زبان مشترک بسیاری از مردم هندوستان بوده است ولی امروز زبان اردو که به زبان فارسی نزدیک است بیشترین کاربرد را دارد. امروز زبان فارسی به تدریس در دانشگاه‌ها و حوزه‌های علمیه شیعیان، محدود و شعر لهجه به زبان فارسی در هندوستان به‌شدت کم‌رنگ شده است. وی خاطرنشان کرد: با وجود کم‌رنگ شدن زبان فارسی اما ما در کشمیر هنوز کلماتی از زبان فارسی را در گفت‌وگوهای روزمره خودمان استفاده می‌کنیم. ۸ سال پیش برای ادامه تحصیل در رشته زبان‌شناسی به ایران آمدم. وقتی با مردم ایران به زبان فارسی صحبت می‌کردم از من می‌پرسیدند که اهل کدام استان ایران هستید؟ چون من بدون این که بدانم، برخی از کلمات را به لهجه‌های مختلف مردم ایران ادا می‌کردم. بعد از این که در روزهای پایانی اردیبهشت امسال به دومین جشنواره هم‌آوایی شعر لهجه آمدم که در شهر طرقبه برگزار شد، در این جشنواره با شاعرانی که به لهجه‌های مختلف شعر می‌گفتند هم‌صحبت شدم. آن جا بود که متوجه شدم در ایران لهجه‌های زیادی وجود دارد که من از آن بی‌خبر بوده‌ام. تنوع این لهجه‌ها برای من که در رشته زبان‌شناسی تحصیل کرده‌ام، جالب‌توجه است.

این پژوهشگر زبان و ادبیات فارسی تصریح کرد: شعر را می‌توان بزرگ‌ترین رسانه برای ماندگاری و احیای لهجه‌های مختلف زبان فارسی در ایران و دیگر کشورهای فارسی‌زبان قلمداد کرد و توجه به این مهم نیازمند نگاه جدی مسئولان کشورهای فارسی‌زبان است.

خبر مرتبط

برنامه‌های آینده برای حمایت از شعر لهجه

در روزهای پایانی اردیبهشت امسال «دومین هم‌آوایی بین‌المللی شعر لهجه» با یاد استاد محمد قهرمان در شهر طرقبه برگزار شد. فرزانه تشتریان، دبیر کل این همایش به خراسان گفت: با توجه به اهمیت حفظ گویش‌ها، از سال گذشته برگزاری هم‌آوایی شعر لهجه را در شهر طرقبه آغاز کرده‌ایم. برای این کار در ابتدا کارگروه فرهنگی را با حضور اعضای کمیسیون فرهنگی شورای شهر، شهردار، مسئول سازمان فرهنگی و فعالان فرهنگی شهر طرقبه تشکیل دادیم. در نهایت، برگزاری هم‌آوایی‌های سالانه تصویب شد. سال اول این هم‌آوایی به‌صورت کشوری و به یاد استاد «یوسف ازغدی» از محلی سرایان طرقبه‌ای برگزار شد و امسال، این هم‌آوایی را در سطح بین‌المللی و در قالب یادواره استاد «محمد قهرمان» برگزار کردیم. در نشست هم‌آوایی امسال علاوه بر شاعران محلی سرای کشورمان، شاعرانی از کشورهای هندوستان، پاکستان، افغانستان و تاجیکستان حضور داشتند. وی افزود: ما قصد داریم در سال‌های آینده این مراسم را با یاد شاعران گویشی سرای دیگر نقاط کشور و کشورهای فارسی‌زبان برگزار کنیم. علاوه بر این، بخش‌های علمی و پژوهشی با محوریت شعر لهجه به این رویداد ادبی هنری افزوده می‌شود. در این مسیر از استادان دانشگاه نیز دعوت به همکاری می‌کنیم. امیدواریم با برگزاری ادامه‌دار این رویکرد فرهنگی هنری، تألیفات شایسته‌ای را به‌عنوان منابع پژوهشی لهجه‌های زبان فارسی برای آیندگان به یادگار بگذاریم.

ادبی

معرفی برگزیدگان سومین جایزه ملی داستان حماسی

در اختتامیه سومین جایزه ملی داستان حماسی، ضمن تجلیل از برگزیدگان رمان و داستان کوتاه، دستار فردوسی به علی‌محمد مؤدب و نشان فیروزه نیز به هادی حاجتمند اعطا شد.

به گزارش خبرگزاری کتاب ایران، شامگاه چهارم خرداد، آیین پایانی سومین جایزه ملی داستان حماسی در کنار آرامگاه فردوسی برگزار شد. در بخشی از این مراسم دستار فردوسی به علی‌محمد مؤدب، شاعر و دستیار وزیر فرهنگ و ارشاد اسلامی در امور شعر و همچنین نشان فیروزه هنر حماسی انقلاب به هادی حاجتمند، کارگردان کشورمان اعطا شد. سپس محمدرضا شرفی خبوشان، دبیر علمی سومین جایزه ملی داستان حماسی به قرائت بیانیه هیئت‌داوران این جایزه ادبی پرداخت. در این بیانیه تأکید شده که ۷۷۸ اثر شامل ۵۴۴ داستان کوتاه و ۱۷۴ رمان و ۶۰ طرح به دبیرخانه ارسال شد که نشان‌دهنده استقبال پرشور داستان‌نویسان کشور از موضوعات مغفول‌مانده حماسی، تاریخی و دینی است.

■ برگزیدگان

بر اساس نظر هیئت‌داوران، نفرات برتر این جایزه در دو بخش داستان کوتاه و رمان معرفی شدند. در بخش داستان کوتاه، مرصع موسی‌الرضایی، وحید آقاکرمی، احسان قائدی، زهرا شنبه‌زاده سرخابی و محبوبه حاجیان نژاد بدون رتبه‌بندی به‌عنوان رتبه‌های برگزیده و همچنین در بخش رمان، علیرضا محمودی ایرانمهر، محمد رودگر و مهدی زارع به‌عنوان نفرات برتر معرفی شدند. پایان بخش این مراسم نیز رونمایی از پوستر چهارمین جایزه داستان حماسی بود.

پیشخوان Pishkhan.com

صفحه آرایی

واحد صفحه‌آرایی روزنامه خراسان سفارش می‌پذیرد
۰۵۱۳۷۰۰۹۳۹۰ layout@khorasannews.com

۳۷۰۱۰
پذیرش تلفنی آگهی با پیک رایگان

آگهی دعوت مجمع عمومی عادی سالانه مجتمع مسکونی گلستان مشهد (نوبت اول)

بدینوسیله از مالکان مجتمع مسکونی گلستان، واقع در مشهد خیابان گلستان شرقی ۶ پلاک ۳۱ دعوت می شود در جلسه مجمع عمومی عادی سالانه که در روز جمعه ۱۶ تیر ۱۴۰۲ ساعت ۱۰ صبح در محل لابی مجتمع برگزار می شود با در دست داشتن مدارک مالکیت حضور بهم رسانند. نمایندگان و وکلای قانونی دارای مستند معتبر نمایندگی امکان حضور دارند.

دستور جلسه:
۱-استماع گزارش هیات مدیره
۲-تصویب صورت های مالی
۳-تصویب بودجه پیشنهادی
۴-بررسی اساسنامه پیشنهادی
۵-برگزاری انتخابات اعضاء هیات مدیره به مدت ۳ سال
۶-تصمیم گیری در خصوص نحوه اقدام اخذ پایانکار و سند تفکیکی
۷-تصمیم گیری در خصوص اختیارات هیات مدیره و مدیر مجتمع

هیات مدیره
ف/۱۴۰۲۰۷۵۲۷

آگهی فقدان سند مالکیت

نظر به اینکه آقای غلامرضا حسن پور با ارائه دو برگ استشهادیه گواهی امضاء شده تقاضای کتبی جهت دریافت سند مالکیت المثنی نوبت اول به این اداره مراجعه نموده و مدعی گردیده که سند مالکیت ششدانگ پلاک ۲۵فرعی از ۱۸۹۱-اصلی واقع در بخش ۱۱ قاینات شهرک سیمان به علت جابجایی مفقود شده است. لذا با بررسی ثبت دفاتر املاک و پرونده ثبتی معلوم گردید که پلاک مزبور برابر سند شماره۳۱۲۵۴- ۱۳۷۵/۰۴.۲۴ دفتر شش قاین به آقای غلامرضا حسن پور فرزند محمد منتقل که ذیل ثبت ۷۲۴۱ صفحه ۳۰ دفتر ۳۳ ثبت و سند مالکیت به شماره سریال ۶۱۵۹۶۰ به نام نامبرده صادر و تسلیم گردیده لذا مراتب به استناد ماده ۱۲۰ آئین نامه اصلاحی قانون ثبت مصوب ۸/۱۱/۸۰ یک نوبت آگهی و متذکر می گردد که هر کس نسبت به ملک مورد آگهی معامله ای انجام داده که در این آگهی ذکر نشده و یا مدعی وجود سند مالکیت نزد خود می باشد باید تا ده روز پس از انتشار آگهی به این اداره مراجعه و اعتراض خود را ضمن ارائه اصل سند مالکیت یا سند معامله تسلیم نماید و اگر ظرف مهلت مقرر اعتراض نرسد و یا در صورت اعتراض اصل سند مالکیت یا سند معامله ارائه نشود سند مالکیت المثنی نوبت اول صادر و به متقاضی تسلیم خواهد شد.
شناسه آگهی: ۱۵۰۳۶۰۵

غلامرضا صادقیان-رئیس اداره ثبت اسناد و املاک قاینات
ف/۱۴۰۲۰۷۵۷۷

آگهی فقدان سند مالکیت

نظر به اینکه آقای علی اکبر فرخی با ارائه دو برگ استشهادیه المثنی گواهی امضاء شده تقاضای کتبی جهت دریافت سند مالکیت المثنی نوبت اول به این اداره مراجعه نموده و مدعی گردیده که سند مالکیت ششدانگ پلاک ثبتی ۲فرعی از۱۸۵۷-اصلی وصل به ۱۸۵۶-اصلی واقع در بخش ۱۱ قاینات اراضی سینه حوض تون به علت سرقت مفقود شده است. لذا با بررسی ثبت دفاتر املاک و پرونده ثبتی معلوم گردید که پلاک مزبور برابر رای شماره ۲۶۴۰-۱۳۷۴/۱۲/۲۰ هیات موضوع ماده ۱۴۷ و ۱۴۸ اصلاحی قانون ثبت در مالکیت آقای علی اکبر فرخی فرزند غلامرضا قرار گرفت که ذیل ثبت ۷۲۲۵صفحه ۵۶۲دفتر ۳۲ثبت و سند مالکیت به شماره سریال ۶۱۵۹۳۶ بنام نامبرده صادر و تسلیم گردیده لذا مراتب به استناد ماده ۱۲۰ آئین نامه اصلاحی قانون ثبت مصوب ۸/۱۱/۸۰ یک نوبت آگهی و متذکر می گردد که هر کس نسبت به ملک مورد آگهی معامله ای انجام داده که در این آگهی ذکر نشده و یا مدعی وجود سند مالکیت نزد خود می باشد باید تا ده روز پس از انتشار آگهی به این اداره مراجعه و اعتراض خود را ضمن ارائه اصل سند مالکیت یا سند معامله تسلیم نماید و اگر ظرف مهلت مقرر اعتراض نرسد و یا در صورت اعتراض اصل سند مالکیت یا سند معامله ارائه نشود سند مالکیت المثنی نوبت اول صادر و به متقاضی تسلیم خواهد شد.
شناسه آگهی: ۱۵۰۳۷۷۹

غلامرضا صادقیان-رئیس اداره ثبت اسناد و املاک قاینات
ف/۱۴۰۲۰۷۵۷۸

آگهی دعوت مجمع عمومی شرکت کشاورزی و دامپروری کشت فن (سهامی خاص)

شماره ثبت ۲۱۸ و شناسه ملی ۱۴۰۰۳۵۵۷۵۰۷ مجمع فوق ساعت ۱۰ صبح مورخ ۱۴۰۲/۰۳/۱۸ در محل بیرجند، خیابان مطهری، نبش مطهری ۵، ساختمان حج و زیارت، طبقه سوم، کدپستی ۹۷۱۹۶۸۵۴۹۴ تشکیل می گردد.
دستور جلسه: انتخاب بازرسین

هیئت مدیره
ف/۱۴۰۲۰۷۵۷۱

آگهی دعوت مجمع عمومی فوق العاده شرکت کشاورزی و دامپروری کشت فن (سهامی خاص)

شماره ثبت ۲۱۸ و شناسه ملی ۱۴۰۰۳۵۵۷۵۰۷ مجمع فوق ساعت ۸ صبح مورخ ۱۴۰۲/۰۳/۱۸ در محل بیرجند، خیابان مطهری، نبش مطهری ۵، ساختمان حج و زیارت، طبقه سوم، کد پستی ۹۷۱۹۶۸۵۴۹۴ تشکیل می گردد. **دستور جلسه:** تصویب اساسنامه جدید شرکت

هیئت مدیره
ف/۱۴۰۲۰۷۵۶۹

آگهی موضوع ماده ۳ قانون و ماده ۱۳ آئین‌نامه قانون تعیین تکلیف وضعیت ثبتی و اراضی و ساختمان های فاقد سند رسمی

برابر رأی شماره ۱۴۰۲۶۰۳۰۶۰۱۲۰۰۲۴۵۵ هیأت اول موضوع قانون تعیین تکلیف وضعیت ثبتی اراضی و ساختمان‌های فاقد سند رسمی مستقر در واحد ثبتی حوزه ثبت ملک کاشمر تصرفات مالکانه بلامعارض متقاضی آقای مسعود حافظی مقدم فرزند تاج محمد به شماره شناسنامه ۱۶ کد ملی ۰۹۰۲۳۱۴۸۷۴ صادره کاشمر در ششدانگ یک باب ساختمان به مساحت ۱۴۸.۴۴ متر مربع پلاک شماره ۱۲۳۴ فرعی از ۵۸ اصلی واقع در خراسان رضوی بخش ۳ ملک کاشمر خریداری از مالک رسمی محبوبه و عصمت و هادی و علی و علی اکبر و مهدی شهرت همگی حیدریان فروتقه و زهرا امیدیان محرز گردیده است. لذا به‌منظور اطلاع عموم مراتب در دو نوبت به فاصله ۱۵ روز آگهی می‌شود درصورتی‌که اشخاص نسبت به صدور سند مالکیت متقاضی اعتراضی داشته باشند می‌توانند از تاریخ انتشار اولین آگهی به مدت دو ماه اعتراض خود را به این اداره تسلیم و پس از اخذ رسید، ظرف مدت یک ماه از تاریخ تسلیم اعتراض، دادخواست خود را به مراجع قضایی تقدیم نمایند. بدیهی است در صورت انقضای مدت مذکور و عدم وصول اعتراض طبق مقررات سند مالکیت صادر خواهد شد.
تاریخ انتشار نوبت اول: ۱۴۰۲.۰۳.۰۶
تاریخ انتشار نوبت دوم: ۱۴۰۲.۰۳.۲۱

احمد جهانگیر-رئیس ثبت‌اسناد و املاک کاشمر
ش/۱۴۰۲۰۷۴۶۳

اداره ثبت اسناد و املاک حوزه ثبت ملک قاین

هیات موضوع قانون تعیین تکلیف وضعیت ثبتی اراضی و ساختمان های فاقد سند رسمی

آگهی موضوع ماده ۳ قانون و ماده ۱۳ آیین نامه قانون تعیین تکلیف وضعیت ثبتی و اراضی و ساختمان های فاقد سند رسمی برابر رای شماره۱۴۰۲۶۰۳۰۸۰۰۲۰۰۰۲۵۳ -۱۴۰۲/۰۲/۳۱ هیات اول موضوع قانون تعیین تکلیف وضعیت ثبتی اراضی و ساختمان های فاقد سند رسمی مستقر در واحد ثبتی حوزه ثبت ملک قاین تصرفات مالکانه بلامعارض متقاضی آقای محمدعلی سالاری فرزند علی اکبر بشماره شناسنامه ۰۸۸۰۳۲۵۳۹۹ صادره از قائن در ششدانگ یک قطعه زمین مزروعی به مساحت ۲۰۷ مترمربع در قسمتی پلاک ۱۱۸ فرعی از ۱۲۶۹ اصلی واقع در مزرعه شاهیک خریداری از مالک رسمی آقای محمدحسین امین زاده مالک رسمی پلاک محرز گردیده است. لذا به منظور اطلاع عموم مراتب در دو نوبت به فاصله ۱۵ روز آگهی می شود در صورتیکه اشخاص نسبت به صدور سند مالکیت متقاضی اعتراضی داشته باشند می توانند از تاریخ انتشار اولین آگهی به مدت دو ماه اعتراض خود را به این اداره تسلیم و پس از اخذ رسید، ظرف مدت یک ماه از تاریخ تسلیم اعتراض، دادخواست خود را به مراجع قضایی تقدیم نمایند. بدیهی است در صورت انقضای مدت مذکور و عدم وصول اعتراض طبق مقررات سند مالکیت صادر خواهد شد. شناسه آگهی: ۱۵۰۳۷۷۴
تاریخ انتشار نوبت اول: ۱۴۰۲/۰۳/۰۶ تاریخ انتشار نوبت دوم: ۱۴۰۲/۰۳/۲۲

غلامرضا صادقیان-رئیس ثبت اسناد و املاک قاینات
ف/۱۴۰۲۰۷۵۷۶

تصمیم واحد ثبتی

مرجع رسیدگی: اداره ثبت اسناد واملاک ناحیه شش مشهد
در تاریخ ۱۴۰۲/۰۲/۱۶ درخصوص درخواست خانم سمانه حشمتی بربوانلو با وکالت آقای جعفر بنی عباس شهری بشماره وکالت ۸۸۵۲۸ مورخ ۱۴۰۱/۱۲/۰۶ مبنی بر افراز که برابر سوابق سیستم و مدارک موجود ششدانگ یک قطعه زمین به مساحت ۸۴۷/۱۶ مترمربع تحت پلاک ۳۴۳۰ فرعی مفروز و مجزی از ۲۳۳ فرعی از ۱۸۳اصلی بخش ۱۰ مشهد نسبت به ۱/۵ سهم مشاع از شش سهم ششدانگ عرصه و اعیان ذیل دفتر الکترونیکی ۱۳۹۵۲۰۳۰۶۰۰۴۰۰۸۴۵۹ بنام عباسعلی یعقوبیان فرزند نعمت اله و نسبت به ۴/۵ سهم مشاع از شش سهم ششدانگ عرصه و اعیان بنام متقاضی سمانه حشمتی بربوانلو فرزند حمیدرضا سند المثنی ذیل دفتر الکترونیکی ۱۴۰۲۲۰۳۰۶۲۷۲۰۰۳۱۹۲ ثبت و سند صادر گردیده است ششدانگ پلاک فوق برابر سوابق سیستم در رهن و بازداشت نمیباشد (لذا نظر به اینکه ششدانگ پلاک فوق برابر نامه بشماره ۹/۱۴۰۲/۴۱۸۱ مورخ ۱۴۰۲/۰۲/۱۲ شهرداری منطقه ۹ مشهد که اعلام نموده (پلاک فوق برابر ضابطه طرح تفصیلی جنوب غرب در کاربری مسکونی تراکم زیاد گونه دو واقع می باشد که با توجه به مساحت ارائه شده برای پلاک فوق از نظر شهرداری قابلیت تفکیک وافراز وجود ندارد) و با توجه به گزارش نماینده و نقشه بردار بشماره وارده ۵۵۵۱-۱۴۰۲/۰۲/۱۶ و با عنایت به دستور ذیل گزارش صدر الاشاره به شرح ذیل اتخاذ تصمیم گردید. نماینده ثبت مجتبی نقدی دولو نقشه بردار ثبت جواد ابراهیمی جم متقاضی سمانه حشمتی بربوانلو - تصمیم این واحد ثبتی : با عنایت به گزارش نماینده و نقشه بردار منتخب مستند به سوابق ثبتی و نظر به اینکه ششدانگ پلاک فوق برابر نامه بشماره ۹/۱۴۰۲/۴۱۸۱ مورخ ۱۴۰۲/۰۲/۱۲ شهرداری منطقه ۹ مشهد که اعلام نموده (پلاک فوق برابر ضابطه طرح تفصیلی جنوب غرب در کاربری مسکونی تراکم زیاد گونه دوواقع می باشد که با توجه به مساحت ارائه شده برای پلاک فوق از نظر شهرداری قابلیت تفکیک و افراز وجود ندارد) تصمیم به عدم قابلیت افراز آن صادر و مراتب در اجرای مواد ۵ و ۶ این نامه قانون افراز به کلیه مالکین مشاعی ابلاغ تا چنانچه اعتراضی دارند حسب ماده ۲ قانون افراز و فروش املاک مشاع ظرف مدت ده روز از تاریخ ابلاغ اعتراض خود را تسلیم دادگاه محل وقوع ملک نموده و گواهی طرح دعوی را به این اداره تحویل نمایند. م الف ۳۱۲-
هادی ریحانی - رئیس ثبت منطقه شش مشهد
ف/۱۴۰۲۰۷۵۷۴

آگهی مزایده فروش ۷/هفت قطعه زمین تجاری شهرداری طبس (مرحله دوم)
شماره مزایده ۲۰۰۲۰۰۵۷۷۵۰۰۰۰۰۲

شهرداری طبس

شهرداری طبس در نظر دارد براساس مجوز شماره ۶/۱۳۵۷ مورخ ۱۴۰۱/۰۶/۱۶ شورای اسلامی شهر طبس نسبت به فروش املاک شهرداری به شرح ذیل با قیمت پایه کارشناس رسمی دادگستری، از طریق مزایده عمومی و با جزئیات مندرج در اسناد مزایده با بهره گیری از سامانه تدارکات الکترونیکی دولت (ستاد) با **شماره مزایده ۲۰۰۲۰۰۵۷۷۵۰۰۰۰۰۲** به اشخاص واجد شرایط اقدام نماید. لذا از کلیه متقاضیان واجد شرایط دعوت به عمل می آید با **مراجعه به آدرس www.setadiran.ir** نسبت به دریافت اسناد مزایده و تحویل آن اقدام نمایند. در صورت عدم عضویت قبلی، ثبت نام در سامانه مذکور و دریافت گواهی امضای الکترونیکی صاحبان امضاء مجاز از سوی متقاضیان جهت شرکت در مزایده الزامی است. ضمناً در صورت نیاز به اطلاعات بیشتر به واحد املاک شهرداری طبس مراجعه نمایند.

تاریخ انتشار : ۱۴۰۲/۰۲/۳۰ روز شنبه ساعت ۰۸:۰۰ **مهلت دریافت اسناد مزایده :** تا تاریخ ۱۴۰۲/۰۳/۱۱ روز پنجشنبه ساعت ۱۹:۰۰
مهلت ارسال پیشنهادات : تا تاریخ ۱۴۰۲/۰۳/۲۱ روز یکشنبه ساعت ۱۹:۰۰
تاریخ بازگشایی : ۱۴۰۲/۰۳/۲۲ روز دوشنبه ساعت ۰۸:۰۰ **تاریخ اعلام به برنده:** ۱۴۰۲/۰۳/۲۳ روز سه شنبه ساعت ۰۸:۰۰

ردیف	شماره قطعه	شماره بلوک	شماره پلاک ثبتی	مورد استفاده	مساحت (مترمربع)	قیمت واحد (ریال)	بهای پایه مزایده (ریال)	سپرده شرکت در مزایده (ریال)
۱	۱۵/۱	۳	قسمتی از ۴۶۸۹/۱۰۰۳/۱۹۱۴ اصلی	تجاری	۵۷,۷۴	۸۰,۰۰۰,۰۰۰	۴,۶۱۹,۲۰۰,۰۰۰	۲۳۰,۹۶۰,۰۰۰
۲	۱۵/۴	۳	قسمتی از ۴۶۸۹/۱۰۰۳/۱۹۱۴ اصلی	تجاری	۶۰	۷۵,۰۰۰,۰۰۰	۴,۵۰۰,۰۰۰,۰۰۰	۲۲۵,۰۰۰,۰۰۰
۳	۱۵/۵	۳	قسمتی از ۴۶۸۹/۱۰۰۳/۱۹۱۴ اصلی	تجاری	۶۰	۷۵,۰۰۰,۰۰۰	۴,۵۰۰,۰۰۰,۰۰۰	۲۲۵,۰۰۰,۰۰۰
۴	۱۶/۱	۳	قسمتی از ۴۶۸۹/۱۰۰۳/۱۹۱۳ اصلی	تجاری	۶۰	۷۵,۰۰۰,۰۰۰	۴,۵۰۰,۰۰۰,۰۰۰	۲۲۵,۰۰۰,۰۰۰
۵	۱۶/۲	۳	قسمتی از ۴۶۸۹/۱۰۰۳/۱۹۱۳ اصلی	تجاری	۶۰	۷۵,۰۰۰,۰۰۰	۴,۵۰۰,۰۰۰,۰۰۰	۲۲۵,۰۰۰,۰۰۰
۶	۱۶/۳	۳	قسمتی از ۴۶۸۹/۱۰۰۳/۱۹۱۳ اصلی	تجاری	۶۰	۷۵,۰۰۰,۰۰۰	۴,۵۰۰,۰۰۰,۰۰۰	۲۲۵,۰۰۰,۰۰۰
۷	۱۶/۵	۳	قسمتی از ۴۶۸۹/۱۰۰۳/۱۹۱۳ اصلی	تجاری	۶۹.۷۵	۸۲,۰۰۰,۰۰۰	۵,۷۱۹,۵۰۰,۰۰۰	۲۸۵,۹۷۵,۰۰۰

***موقعیت و آدرس املاک :** قطعات زمین مزبور در شهر طبس، ضلع غربی بلوار شهید سلیمانی
۱. شرکت کنندگان در مزایده می بایست به ازای هر قطعه زمین مورد نظر پیشنهادی، معادل ۵ درصد قیمت پایه را بابت سپرده شرکت در مزایده براساس مبلغ مندرج در جدول فوق به صورت ضمانت نامه معتبر بانکی با اعتبار سه ماهه و یا فیش واریز نقدی به حساب سپرده شهرداری **شماره شبا IR۳۴۰۱۸۰۰۰۰۰۰۰۰۰۰۰۴۴۶۵۵۹۹۳۱** بانک تجارت شعبه طبس واریز و اصل رسید تائید شده را ارائه نمایند.
۲. هزینه های انتشار آگهی، کارشناسی و سایر هزینه های متعلقه، بر عهده برنده های مزایده خواهد بود که در زمان انعقاد قرارداد وصول می گردد.
۳. انتقال سند مالکیت به نام برنده مزایده منوط به تسویه حساب کامل (پرداخت بهای زمین به صورت نقدی) و پرداخت هزینه های آماده سازی می باشد.
۴. شهرداری در رد یا قبول هر یک از پیشنهادات مختار است.
۵. برندگان مزایده هرگاه برابر سایر مفاد مندرج در فرم شرایط خاص مزایده حاضر به انعقاد قرارداد نشود سپرده آنان به ترتیب ضبط خواهد شد.
۶. سپردن تعهد نامه عدم شمول قانون منع مداخله کارمندان در معاملات دولتی توسط شرکت کنندگان در مزایده الزامی می باشد، در غیراینصورت پیشنهاد ناقص تلقی و به آن ترتیب اثر داده نخواهد شد.
۷. متقاضیان می توانند حداکثر تا ساعت ۱۹:۰۰ روز پنجشنبه مورخ ۱۴۰۲/۰۳/۱۱ از طریق مراجعه به سامانه تدارکات الکترونیکی دولت (ستاد) اسناد مزایده را دریافت نمایند. لازم به ذکر است متقاضیان جهت شرکت در مزایده می بایست در موعد مقرر نسبت به دریافت اسناد اقدام نمایند. در غیر اینصورت مجاز به ارائه پیشنهاد قیمت نمی باشند.
۸. سایر اطلاعات و جزئیات در اسناد مزایده شهرداری در سامانه ستاد موجود است.
۹. علاقمندان به شرکت در مزایده می بایست جهت ثبت نام و دریافت گواهی الکترونیکی(توکن) با شماره های ذیل تماس حاصل نمایند:
مرکز پشتیبانی و راهبری سامانه : ۱۴۵۶
شناسه آگهی: ۱۴۹۹۰۱۷

محمد نصیری -شهردار طبس
ف/۱۴۰۲۰۷۳۲۶

آگهی مناقصه عمومی یک مرحله ای شماره ۱۴۰۲/۰۳

TPCCO شرکت زغال سنگ پروده طبس

دستگاه مناقصه گزار: شرکت زغال سنگ پروده طبس
نشانی دستگاه مناقصه گزار: استان خراسان جنوبی، شهرستان طبس، بلوار شهید سلیمانی، شرکت زغال سنگ پروده طبس
موضوع مناقصه: اجاره ۱۹ دستگاه خودرو وانت با راننده
محل اجرای موضوع مناقصه: منطقه معدنی پروده واقع در ۷۵ کیلومتری جنوب غربی شهرستان طبس
مبلغ تضمین شرکت در مناقصه: دو میلیارد و پانصد میلیون ریال (معادل دویست و پنجاه میلیون تومان)
آخرین مهلت خرید اسناد: پایان وقت اداری روز شنبه به تاریخ ۱۴۰۲/۰۳/۱۳
آخرین مهلت تحویل پاکات: حداکثر تا ساعت ۸:۰۰ صبح روز دوشنبه تاریخ ۱۴۰۲/۰۳/۲۲
تاریخ بازگشایی پاکات: روز دوشنبه ۱۴۰۲/۰۳/۲۲ راس ساعت ۹:۳۰ صبح
محل تحویل پاکات: استان خراسان جنوبی، شهرستان طبس، بلوار شهید سپهبد سلیمانی، شرکت زغال سنگ پروده طبس، دبیرخانه محرمانه
هزینه چاپ آگهی بر عهده برنده مناقصه می باشد.
متقاضیان واجد شرایط می توانند با واریز مبلغ یک میلیون ریال به شماره حساب ۱۱۸۸۰۰۱۹۷۸۰۳ نزد بانک سپه مرکزی طبس، نسبت به خرید اسنادمناقصه ازطریق ایمیل اقدام نمایند .
**جهت کسب اطلاعات بیشتر می توانید با شماره ۵ -۳۲۸۲۴۵۵۱- ۰۵

مردی همسرش را با ضربه کارد کشت

پای یک زن دیگر در میان است؟

سجادپور– مرد ۵۲ ساله ای پس از بازگشت از مسافرت غرب کشور، همسرش را به دنبال یک مشاجره لفظی در حالی به قتل رساند که فرزندان او معتقدند پای یک زن دیگر در میان است. به گزارش اختصاصی روزنامه خراسان، ظهر روز گذشته، امدادگران اورژانس پیکر خون آلود زن ۴۷ ساله ای را به بیمارستان شهید هاشمی نژاد انتقال دادند که با ضربه هولناک کارد مجروح شده بود، اما عملیات احیا برای نجات جان زن مذکور بی نتیجه ماند و او بر اثر عوارض ضربه کارد جان سپرد. به دنبال مرگ این زن، بلافاصله عوامل انتظامی وارد عمل شدند و با دستور تلفنی قاضی ویژه قتل عمد مشهد، همسر او را در حالی دستگیر کردند که در محیط بیمارستان منتظر نتیجه اقدامات پزشکی بود. بنابراین گزارش، دقایقی بعد با حضور قاضی «دکتر صادق صفری» در مرکز درمانی، تحقیقات قضایی در این باره آغاز شد. بررسی های میدانی قاضی شعبه ۲۱۱ دادسرای عمومی و انقلاب مشهد بیانگر آن بود که «مریم-الف» در پی نزاع خانوادگی به قتل رسیده است، به همین دلیل شوهر ۵۲ ساله وی تحت بازجویی قرار گرفت. این مرد که مدعی بود بنگاه خرید و فروش املاک دارد، به مشاجره لفظی با همسرش اقرار کرد اما مدعی شد که همسرش به او تهمت ازدواج مجدد زده است! این در حالی بود که دختر و پسر وی که در صحنه جنایت حضور داشتند، به قاضی ویژه قتل عمد گفتند: از طریق یکی از بستگان پدرشان مطلع شده اند که پدر ۵۲ ساله آن ها با زن دیگری ازدواج کرده و به همراه او به ارومیه رفته است! فرزندان این مرد همچنین اظهار کردند: وقتی پدرمان از سفر بازگشت مادرمان موضوع ازدواج مجدد او را مطرح کرد که به همین دلیل درگیری بین آن ها رخ داد و مادرم قابلمه و ظرف آشپزخانه را به سوی پدرم پرت کرد. پدرمان هم که عصبانی شده بود، کارد بزرگ آشپزخانه را برداشت و ضربه ای به زیر گلوی مادرمان زد که خون فواره زد و او روی زمین افتاد. بعد هم با اورژانس تماس گرفتیم و پیکر خون آلود او را به بیمارستان رساندیم...

گزارش اختصاصی روزنامه خراسان حاکی است، در پی اظهارات شاهدان عینی این جنایت هولناک، بی درنگ قاضی صفری عازم محل وقوع قتل در خیابان بهمن ۴ شد و بدین ترتیب تحقیقات قضایی در منزل ویلایی نقلی در حالی ادامه یافت که خون زیادی روی کابینت ها و لوازم دیگر آشپزخانه خودنمایی می کرد. در همین حال، «علی-ص» (متهم به قتل) نیز چگونگی وارد آوردن ضربه کارد بر گلوی همسرش را نزد مقام قضایی با جزئیات شرح داد. با وجود این، متهم به قتل با صدور دستوری محرمانه از سوی قاضی شعبه ویژه پرونده های جنایی در اختیار کارآگاهان پلیس آگاهی خراسان رضوی قرار گرفت و تحقیقات برای کشف زوایای پنهان این جنایت توسط سرهنگ مرادی (افسر پرونده) ادامه یافت تا مشخص شود آیا پای یک زن دیگر در میان است؟

متهم در حال بیان ماجرای قتل

اختصاصی خراسان

با بررسی های پلیس لو رفت

راز دومین گروگانگیری باند مخوف اتباع خارجی

سید خلیل سجادپور – تحقیقات کارآگاهان پلیس آگاهی خراسان رضوی در حالی از دومین ماجرای گروگانگیری باند مخوف مسلحانه اتباع خارجی در مشهد پرده برداشت که سرکرده مسلح این باند هنگام عملیات رهایی گروگان افغانستانی، دو تن از کارآگاهان را با شلیک های رگباری مجروح کرد. به گزارش اختصاصی روزنامه خراسان، عصر بیست و هفتم فروردین، سرنشینان نقابدار یک دستگاه تیبا، تاجر ۶۵ ساله افغانستانی را هنگام بازگشت به منزلش در بولوار طبرسی مشهد غافلگیر کردند و در حالی که او را به شدت کتک می زدند، داخل خودرو انداختند و به مکان نامعلومی بردند. در پی گزارش ماجرای آدم ربایی به پلیس، گروهی از کارآگاهان اداره جنایی با نظارت مستقیم سرهنگ جواد شفیع زاده (رئیس پلیس آگاهی خراسان رضوی) وارد عمل شدند و تحقیقات گسترده ای را برای دستگیری گروگانگیران در حالی آغاز کردند که آدم ربایان با ارسال صوت هایی از شکنجه های وحشتناک و التماس های گروگان برای خانواده وی، تقاضای دو میلیون دلار کرده بودند. گزارش اختصاصی روزنامه خراسان حاکی است، پس از ۲۴ روز رصدهای اطلاعاتی، بالاخره پلیس به مخفیگاه گروگانگیران دست یافت اما هنگام تعقیب سرکرده افغانستانی باند که عبدالرحمان نام دارد، وی روی کارآگاهان آتش گشود و دو تن از نیروهای عملیاتی پلیس آگاهی را با شلیک های رگباری مجروح کرد و خود نیز با اصابت گلوله، خون آلود روی فرمان خودروی پراید افتاد. طولی نکشید که حدود ۱۱ تن از عوامل مرتبط با این باند مخوف مسلحانه در حالی دستگیر شدند که از آنان دو قبضه سلاح جنگی (کلت و کلاشینکف) به همراه مقدار زیادی مهمات کشف شد. در همین حال، ردزنی های اطلاعاتی کارآگاهان را به سوی باغ ویلایی در بولوار توس کشاند و آنان موفق شدند تاجر ۶۵ ساله افغانستانی را نجات دهند که با قفل و زنجیر به شیر حمام باغ ویلایی متروکه بسته شده بود.

جست و جوی کارآگاهان در باغ ویلا

گروگان تبعه خارجی که با مشاهده پلیس گویی عمری دوباره یافته بود، ضمن قدردانی از کارآگاهان اداره جنایی پلیس آگاهی خراسان رضوی، به قفس فلزی نگهداری سگ اشاره کرد و مدعی شد که گروگانگیران او را چندین روز در قفس سگ نگهداری کرده اند و تنها به او نان خشک می دادند...

در همین حال بررسی پرونده های دیگر گروگانگیری نیز با توجه به شگرد اعضای این باند مخوف و با صدور دستوری از سوی سرهنگ شفیع زاده، زیر ذره بین تحقیقات قرار گرفت، چرا که پرونده های مشابه دیگری در پلیس آگاهی وجود داشت که کارآگاهان احتمال می دادند خانواده گروگان ها به خاطر ترس از قتل، مبالغ مدنظر گروگانگیران را پرداخته باشند. نتیجه بررسی ها که زیر نظر سرهنگ مهدی سلطانیان (رئیس اداره جنایی آگاهی) صورت گرفت، به پرونده ای از یک تاجر افغانستانی دیگر رسید که او نیز با همین شیوه و از مهر سال گذشته در مشهد ربوده شده بود اما بعد از حدود ۴۵ روز خانواده وی مدعی شدند که پدر ۵۵ ساله آنان به خانه بازگشته است و دیگر حاضر به پیگیری ماجرا نشدند! اما پلیس که احتمال می داد خانواده گروگان، مبلغ مدنظر گروگانگیران را پرداخته اند، پرونده را مختومه نکردند و همچنان تحقیقات با وجود بازگشت گروگان ادامه یافت. بررسی های آنان که از خیابان امام خمینی (ره) (محل ربودن گروگان با خودروی پژو پارس) آغاز شده بود، به باغ ویلایی در بولوار توس رسید اما محل دقیق اختفای گروگانگیران مشخص نبود تا این که اعضای باند مسلح گروگانگیری به سرکردگی عبدالرحمان (متهم ۴۰ ساله) دستگیر شدند. در این شرایط کارآگاهان از مرد ۵۵ ساله ای که قبلا ربوده شده بود، به پلیس آگاهی دعوت کردند و از او خواستند تا حقیقت ماجرا را با توجه به دستگیری باند مخوف اتباع خارجی بیان کند. این مرد نیز پس از ارشاد و نصایح کارآگاهان گفت: آن ها وقتی مرا با خودروی پژو پارس و به دنبال یک تصادف ساختگی ربودند، به داخل باغی بردند که قفل فلزی نگهداری سگ در آن جا وجود داشت. آدم ربایان مرا درون قفس انداختند و با آب سرد شکنجه می دادند، به طوری که مجبورم می کردند به خانواده ام التماس کنم ۲۰ میلیارد تومان ارز دیجیتال برای آزادی ام بپردازند اما گاهی اوقات مرا با چشمانی بسته به داخل اتاقی می بردند که ۳ پله داشت. در آن جا من پنهانی «ناس» مصرف می کردم و ناس ها را زیر فرش می گذاشتم، اما در نهایت خانواده ام ۱۲ میلیارد تومان به گروگانگیران پرداخت کردند و من هم برای آن که هدف تهدید گروگانگیران خطرناک قرار گرفته بودم، تصمیم گرفتم حقیقت ماجرا را پنهان کنم و درباره آدم ربایی به پلیس چیزی نگویم!

به گزارش روزنامه خراسان، در پی اظهارات این مرد ۵۵ ساله، گروهی از کارآگاهان با دستورهای محرمانه قاضی امام وردی (بازپرس شعبه ۴۰۵ دادسرای عمومی و انقلاب مشهد) به همراه تاجر افغانستانی عازم باغ ویلای مذکور شدند و تک تک نشانی هایی را بررسی کردند که مرد ۵۵ ساله به پلیس ارائه داده بود، از طرف دیگر در زیر فرش های داخل اتاق، مقداری «ناس» که قفس فلزی مورد ادعای وی نیز در محل نگهداری گروگان ها کشف شده بود و به تایید گروگان ۵۵ نیز رسید. از سوی دیگر و در حالی که هنوز اعضای این باند مخوف، ماجرای گروگانگیری را انکار می کنند، چاه بزرگی در محیط باغ ویلای متروکه نمایان شد و احتمال وقوع جنایت نیز قوت گرفت، بنابراین با دستور مقام قضایی، امدادگران ایستگاه هفتم آتش نشانی مشهد، عملیات خاکبرداری از چاه مذکور را آغاز کرده اند چرا که با توجه به ارتکاب جرایم وحشتناک در این باغ ویلای متروکه، این احتمال وجود دارد که گروگانگیران خطرناک برای به دست آوردن پول های هنگفت، مرتکب جنایت هم شده باشند. این در حالی است که تحقیقات و بازجویی از اعضای باند مخوف اتباع خارجی توسط «مهربان» (افسر پرونده) ادامه دارد.

سرکرده باند گروگان گیری

پیدا شد که با انجام از مایش های تخصصی بزاق، مشخص شد که بزاق روی ناس ها مربوط به گروگان ۵۵ ساله است و او حقیقت ماجرا را بیان کرده است. این در حالی است

در امتداد تاریکی

اشتباه در دومین ازدواج

زمانی که از شوهرم طلاق گرفتم، دیگر به چیزی جز زجر دادن او نمی اندیشیدم و فقط می خواستم به هر طریق ممکن، شوهر سابقم را آزار بدهم تا بداند چه اشتباهات بزرگی را در زندگی مرتکب شده است اما متاسفانه با این تفکرات غلط، زندگی خودم را نابود کردم تا جایی که...

به گزارش اختصاصی خراسان، این ها بخشی از اظهارات زن ۴۶ ساله ای است که قصد داشت دختر نوجوانش را عروس کند اما شوهر سابقش (پدر دختر) نمی خواست با او رو در رو شود و او به ناچار دست به دامان قانون شده بود تا اجازه پدر را برای ازدواج دخترش بگیرد. این زن در حالی که با چشمانی اشکبار گذشته خود را برای خبرنگار خراسان ورق می زد، به اشتباه بزرگ خود در ازدواج دوم اشاره کرد و گفت: ۱۸ ساله بودم که از طریق یکی از دوستان مادرم با خانواده «غلام» آشنا شدم. آن روزها در یکی از روستاهای شهرستان سرخس زندگی می کردیم و من که تا مقطع راهنمایی تحصیل کرده بودم، در کنار مادرم مهارت های خانه داری را می آموختم. با این آشنایی خانوادگی خیلی زود مراسم عقد کنان برگزار شد و من و غلام با هم ازدواج کردیم. او به خاطر بیماری پدرش از خدمت سربازی معاف شده بود و در کارگاه خیاطی کار می کرد. حدود ۲ سال دوران نامزدی ما طول کشید که در همین مدت پدر غلام ملکی را در مشهد خرید و آن ها به منطقه سیدی مهاجرت کردند، به همین دلیل در مدت کوتاهی بعد از آغاز زندگی مشترک، من و غلام هم به خانه پدرشوهرم آمدیم و در کنار آن ها به زندگی ادامه دادیم. پدرشوهرم در زمینه خرید و فروش دام فعالیت داشت و به ما هم از نظر مالی کمک می کرد. اگر چه همسرم تلاش کرد به حرفه خیاطی ادامه دهد ولی به خاطر اعتیاد پدرش، گاهی از موادمخدر او به طور پنهانی مصرف می کرد تا این که غلام هم معتاد شد. این در حالی بود که پدر او به خاطر بیماری که داشت دیگر کمتر به بازار دام می رفت و آرام آرام به خرده فروشی موادمخدر روی آورده بود. از سوی دیگر هنگامی که پدرشوهرم در خانه نبود، غلام به مشتری های او مواد (تریاک) می فروخت. با وجود این، طولی نکشید که پدر غلام دستگیر شد و از آن روز به بعد همسرم به جای پدرش به فروش موادمخدر پرداخت. حالا دیگر پول مفت زیر زبانش مزه کرده بود به طوری که دیگر همه لوازم خیاطی را فروخت و به خرده فروشی موادمخدر روی آورد. اگر چه پدرشوهرم بعد از آزادی از زندان به بولوار توس نقل مکان کرد و دیگر هیچ گاه سراغ موادفروشی نرفت، اما غلام فقط از این طریق امرار معاش می کرد. او وقتی کمی پولدار شد، دیگر هیچ توجهی به من نداشت و مدام با دختران و زنان جوان معتاد ارتباط برقرار می کرد. وقتی اوضاع را این گونه دیدم، بارها با او به مشاجره پرداختم ولی غلام همه چیز را انکار می کرد. حتی زمانی که خودم دختری را در منزلم دیدم، باز هم او مرا متهم می کرد که تهمت ناروا می زنم. با آن که صاحب یک دختر و پسر هم بودم و تلاش می کردم تا او را از مسیر خیانت بازدارم، نتیجه ای نمی گرفتم تا این که بالاخره همسرم با ۳ کیلو موادمخدر (تریاک) دستگیر و روانه زندان شد. من هم از این فرصت استفاده کردم و از او طلاق گرفتم. در همین روزها بود که یکی از نزدیکان غلام نیز از همسرش طلاق گرفت و من برای آن که شوهر سابقم را زجر بدهم با یک اشتباه بزرگ و بدون مشورت با دیگران با آن جوان که «صمد» نام داشت، ازدواج کردم. چون به خوبی می دانستم که شوهر سابقم و خانواده اش حساسیت خاصی روی صمد دارند که به دخترشان خیانت کرده بود. آن روزها به چیزی جز آزار غلام نمی اندیشیدم و با این کار قصد داشتم او و خانواده اش را زجرکش کنم! اگر چه من فقط یک ماه با صمد زندگی کردم و بعد هم طلاق گرفتم اما بعد به خاطر فرزندانم پشیمان شدم و قصد داشتم دوباره به زندگی سابقم بازگردم ولی دیگر این امکان وجود نداشت. خلاصه دخترم به ۱۷ سالگی رسید و پسری از بستگانم او را خواستگاری کرد. از سوی دیگر من می خواستم به طریقی همسرم گذشته را فراموش کند و به خاطر دختر و پسرم به زندگی مشترکمان ادامه دهیم اما او به خاطر ازدواجم با صمد که زندگی آن ها را با خیانت هایش نابود کرده بود، هیچ گاه حاضر نشد دیگر حتی با من رو به رو شود. حالا هم که دخترم به اجازه پدر برای ازدواج نیاز دارد، او باز هم حاضر نیست به پیام هایم پاسخ دهد به همین دلیل دست به دامان قانون شدم و....

اکنون نیز به زنان جوان مطلقه توصیه می کنم هنگام ازدواج دوم حتما با افراد دلسوز یا مشاوران کارآزموده مشورت کنند تا چنین اشتباهی را مرتکب نشوند که زندگی فرزندانشان نیز تحت تاثیر اشتباهات آن ها قرار گیرد.

ماجرای واقعی در راهروهای دادگستری

صفحه آرایی
واحد صفحه‌آرایی روزنامه خراسان
سفارش می‌پذیرد
روزنامه مجله ویژه نامه کتاب
اینفوگرافیک گرید لوگو
۰۵۱۳۷۰۰۹۳۹۰
layout@khorasannews.com

اداره کل ثبت اسناد و املاک استان کرمانشاه
اداره ثبت اسناد و املاک حوزه ثبت ملک کرمانشاه ناحیه یک
هیات موضوع قانون تعیین تکلیف وضعیت ثبتی اراضی و ساختمان‌های فاقد سند رسمی
آگهی موضوع ماده ۳ قانون و ماده ۱۳ آئین نامه قانون تعیین تکلیف وضعیت ثبتی و اراضی و ساختمان‌های فاقد سند رسمی
برابر رای شماره ۱۴۰۱۶۰۳۱۶۰۰۱۰۰۶۷۷۰ مورخ ۱۴۰۲/۱۲/۳۱ هیات اول موضوع قانون تعیین تکلیف وضعیت ثبتی اراضی و ساختمان‌های فاقد سند رسمی مستقر در واحد ثبتی حوزه ثبت ملک کرمانشاه ناحیه یک تصرفات مالکانه بلامعارض متقاضی آقای محمد علی مولوی بیستونی فرزند حیدر به شماره شناسنامه ۴۱ به شماره ملی ۳۲۵۶۶۷۵۳۵۲ صادره از کرمانشاه به آدرس کرمانشاه دیزل آباد- خیابان ۱۰۱ (دوم) روبروی بانک سپه فروشگاه مولوی، در شش دانگ یک باب ساختمان به مساحت ۷۵ متر مربع، واقع در محدوده اراضی پلاک قطعه ۱۲ تفکیک از پلاک ۱ از ۱۲۹ اصلی بخش یک حومه حوزه ثبت ملک کرمانشاه ناحیه یک خریداری مع الواسطه از مالک رسمی مشاعی حسن اربابی محرز گردیده است . لذا به منظور اطلاع عموم مراتب در دو نوبت به فاصله ۱۵ روز آگهی می شود در صورتی که اشخاص نسبت به صدور سند مالکیت متقاضی اعتراضی داشته باشند می توانند از تاریخ انتشار اولین آگهی به مدت دو ماه اعتراض خود را به این اداره تسلیم و پس از اخذ رسید، ظرف مدت یک ماه از تاریخ تسلیم اعتراض، دادخواست خود را به مراجع قضایی تقدیم نمایند. بدیهی است در صورت انقضای مدت مذکور و عدم وصول اعتراض طبق مقررات سند مالکیت صادر خواهد شد.
تاریخ انتشار نوبت اول : ۱۴۰۲/۰۳/۰۶
تاریخ انتشار نوبت دوم : ۱۴۰۲/۰۳/۲۲
۱۴۰۲۰۷۵۱۵/م
سجاد مویدی – رئیس ثبت اسناد و املاک کرمانشاه

اداره کل ثبت اسناد و املاک استان کرمانشاه
اداره ثبت اسناد و املاک حوزه ثبت ملک کرمانشاه ناحیه یک
هیات موضوع قانون تعیین تکلیف وضعیت ثبتی اراضی و ساختمان‌های فاقد سند رسمی
آگهی موضوع ماده ۳ قانون و ماده ۱۳ آئین نامه قانون تعیین تکلیف وضعیت ثبتی و اراضی و ساختمان‌های فاقد سند رسمی
برابر رای شماره ۱۴۰۱۶۰۳۱۶۰۰۱۰۰۴۲۰۳ مورخ ۱۴۰۱/۱۰/۰۱ هیات اول موضوع قانون تعیین تکلیف وضعیت ثبتی اراضی و ساختمان‌های فاقد سند رسمی مستقر در واحد ثبتی حوزه ثبت ملک کرمانشاه ناحیه یک تصرفات مالکانه بلامعارض متقاضی آقای ایرج مهدی نسب فرزند حسین به شماره شناسنامه ۴۷۳ شماره ملی ۳۲۵۲۹۰۹۲۳۵ صادره از کرمانشاه به آدرس میدان نفت بلوار زن روبروی مجتمع زیستا پلاک ۵۱ در ششدانگ یک باب ساختمان به مساحت ۶۱.۳۳ متر مربع، واقع در محدوده اراضی پلاک باقیمانده ۹۳ اصلی بخش یک حومه حوزه ثبت ملک کرمانشاه ناحیه یک خریداری مع الواسطه از مالک رسمی مشاعی بانو درخشنده کیا محرز گردیده است . لذا به منظور اطلاع عموم مراتب در دو نوبت به فاصله ۱۵ روز آگهی می شود در صورتی که اشخاص نسبت به صدور سند مالکیت متقاضی اعتراضی داشته باشند می توانند از تاریخ انتشار اولین آگهی به مدت دو ماه اعتراض خود را به این اداره تسلیم و پس از اخذ رسید، ظرف مدت یک ماه از تاریخ تسلیم اعتراض، دادخواست خود را به مراجع قضایی تقدیم نمایند. بدیهی است در صورت انقضای مدت مذکور و عدم وصول اعتراض طبق مقررات سند مالکیت صادر خواهد شد.
تاریخ انتشار نوبت اول : ۱۴۰۲/۰۳/۰۶
تاریخ انتشار نوبت دوم : ۱۴۰۲/۰۳/۲۲
۱۴۰۲۰۷۵۱۴/م
سجاد مویدی – رئیس ثبت اسناد و املاک کرمانشاه

آگهی فراخوان عمومی شناسایی پیمانکاران جهت تهیه نرم‌افزار مدیریت فرآیندهای کسب و کاری (BPMS) آستان قدس رضوی
آستان قدس رضوی در نظر دارد نسبت به شناسایی پیمانکاران واجد شرایط در زمینه نرم‌افزار مدیریت فرآیندهای کسب‌وکاری (BPMS) خود اقدام نماید، لذا از متقاضیان محترم دعوت به عمل می‌آید تا تاریخ ۱۴۰۲/۰۳/۲۰ جهت مشاهده شرایط به نشانی اینترنتی dev.razavi.ir بخش مناقصات، مزایدات و فرخوانها مراجعه نمایند.
تلفن های تماس ۰۵۱۳۲۰۰۹۱۷۲ و ۰۵۱۳۲۰۰۱۴۲۰ و ۰۵۱۳۲۰۰۱۵۱۹
مدیریت پشتیبانی آستان قدس رضوی
۱۴۰۲۰۷۲۵۹/ف

فراخوان مناقصه عمومی یک مرحله ای (تجدید)
شهرداری طرقبه در نظر دارد مناقصه عمومی خرید خدمات بیمه تکمیل درمان گروهی پرسنل شهرداری به شماره ۲۰۰۲۰۵۰۳۵۲۰۰۰۰۱۰ را از طریق سامانه تدارکات الکترونیکی دولت برگزار نماید؛ کلیه مراحل برگزاری مناقصه از دریافت اسناد مناقصه تا ارائه پیشنهاد مناقصه گران و بازگشایی پاکت ها از طریق درگاه سامانه تدارکات الکترونیکی دولت (ستاد) به آدرس www.setadiran.ir انجام خواهد شد و لازم است مناقصه گران در صورت عدم عضویت قبلی، مراحل ثبت نام در سایت مذکور و دریافت گواهی امضای الکترونیکی را جهت شرکت در مناقصه محقق سازند.
-تاریخ انتشار مناقصه در سامانه ۱۴۰۲/۰۳/۰۴ می باشد.
-مهلت زمانی دریافت اسناد مناقصه از سایت ساعت ۱۹ روز شنبه ۱۴۰۲/۰۳/۰۶
-مهلت زمانی ارسال پیشنهاد ساعت ۸ روز پنجشنبه ۱۴۰۲/۰۳/۱۸
-زمان بازگشایی پاکت ها ساعت ۱۲ روز شنبه ۱۴۰۲/۰۳/۲۰
اطلاعات تماس دستگاه مناقصه گزار جهت دریافت اطلاعات بیشتر در خصوص اسناد مناقصه و ارائه پاکت الف: طرقبه، بلوار معلم، جنب پارک پونه، ساختمان شهرداری، امور قراردادها تلفن ۱۶-۰۵۱۳۴۲۲۲۲۱۴ داخلی ۲۱۶ و امور بیمه داخلی ۲۴۲
اطلاعات تماس سامانه ستاد جهت انجام مراحل عضویت در سامانه:
مرکز تماس: ۴۱۹۳۴-۰۲۱ دفتر ثبت نام: ۸۸۹۶۹۷۳۷ و ۸۵۱۹۳۷۶۸
اطلاعات تماس دفاتر ثبت نام سایر استان ها، در سایت سامانه (www.setadiran.ir) بخش "ثبت نام/پروفایل تأمین کننده/مناقصه گر" موجود است.
روابط عمومی شهرداری طرقبه
۱۴۰۲۰۷۴۱۹/ش

آگهی دعوت مجمع عمومی عادی سالیانه نوبت اول شرکت تعاونی مسکن کارگران کارخانه قند شیرین (درحال تصفیه)
جلسه مجمع عمومی عادی سالیانه شرکت تعاونی مسکن کارگران قند شیرین (درحال تصفیه) رأس ساعت ۱۷ روزپنجشنبه مورخ ۱۴۰۲/۰۳/۱۸ درمحل: شهرک شیرین – مسجد بلال برگزار میشود از کلیه اعضا ی محترم دعوت می شود جهت اتحاد تصمیم نسبت به موضوعات ذیل در این جلسه حضور بهم رسانند.
اعضای محترمی که امکان حضور آنها درجلسه مذکور مقدور نمی باشد می توانند حق رأی خود را به موجب وکالتنامه کتبی به فرد دیگری واگذار نمایند ،ضمناًتعداد آرای وکالتی هر عضو حداکثر سه رأی و هر فرد غیر عضو تنها یک رأی خواهد بود اعضای متقاضی اعطای نمایندگی به همراه وکیل مورد نظر از ساعت ۱۱ صبح تا ۱۲ روزهای سه شنبه ،چهار شنبه و پنج شنبه بتاریخ ۱۰،۰۹و۱۴۰۲/۰۳/۱۱ به محل دفتر تعاونی مسکن واقع در کارخانه قند شیرین مراجعه تا پس از تأئید وکالت نامه های مزبور توسط مقام مجاز ورقه ی ورود به مجمع برای فرد نماینده صادر گردد.
دستور جلسه: ۱-گزارش نهایی عملکرد هئیت تصفیه درخصوص اقدامات انجام شده درجهت تصفیه امور شرکت و تصویب آن ۲-اعلام و تصویب ختم تصفیه
شرکت تعاونی مسکن کارگران کارخانه قند شیرین (درحال تصفیه)
۱۴۰۲۰۷۵۲۳/ف

آگهی مناقصه ((نوبت اول))
شهرداری نیشابور در نظر دارد نسبت به خرید ۹۰ عدد پایه چراغ از طریق برگزاری مناقصه اقدام نماید. لذا از کلیه متقاضیان (حقوقی و حقیقی) دعوت به عمل می آید جهت دریافت اسناد مناقصه و اطلاعات تکمیلی به سامانه ستاد ایران به آدرس www.setadiran.ir مراجعه نمایند. کلیه جزئیات در اسناد مناقصه درج شده است.
مهلت دریافت اسناد مناقصه: تا ساعت ۱۴ روز یکشنبه مورخ ۱۴۰۲/۰۳/۰۷
آخرین مهلت ثبت پیشنهاد قیمت در سامانه ستاد ایران (www.setadiran.ir) تا ساعت ۱۴ روز چهارشنبه مورخ ۱۴۰۲/۰۳/۱۷
هزینه آگهی روزنامه به عهده برنده مناقصه می باشد.

ردیف	عنوان مناقصه	برآورد اولیه(ریال)	مبلغ سپرده شرکت در مناقصه(ریال)
۱	خرید ۹۰ عدد پایه چراغ	۳۰,۰۰۰,۰۰۰,۰۰۰	۱,۵۰۰,۰۰۰,۰۰۰

محمودرضا احمدی نیا_ معاونت توسعه مدیریت و منابع شهرداری نیشابور
۱۴۰۲۰۶۵۳۶/ش

پیشخوان Pishkhan.com

نگاه نو به حمایت از حجاب

لایحه حمایت از فرهنگ عفاف و حجاب که از سوی قوه قضاییه، با اعمال نظرات اصلاحی روسای دولت و مجلس و کارشناسان تهیه شده رویکردی اجتماعی دارد و پیشگیری را بر جرم انگاری مقدم دانسته است. جزئیات این لایحه را بررسی کرده و نظر یک پژوهشگر و یک جامعه شناس را درباره اهمیت این تغییر رویکرد جویا شده ایم

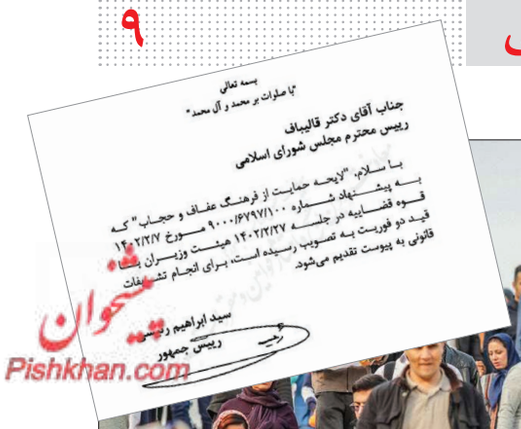
بسمه تعالی
"با صلوات بر محمد و آل محمد"
جناب آقای دکتر قالیباف
رییس محترم مجلس شورای اسلامی
با سلام، "لایحه حمایت از فرهنگ عفاف و حجاب" که به پیشنهاد شماره ۹۰۰۰/۶۷۹۷/۱۰۰ مورخ ۱۴۰۲/۲/۲۷ قوه قضاییه در جلسه ۱۴۰۲/۲/۲۷ هیئت وزیران تصویب و قید دو فوریت به تصویب رسیده است، برای انجام تشریفات قانونی به پیوست تقدیم می‌شود.
سید ابراهیم رئیسی
رییس جمهور
رونوشت:
Pishkhan.com

مصطفی عبدالهی –لایحه عفاف و حجاب که توسط قوه قضاییه تهیه، در هیئت دولت تصویب و به مجلس شورای اسلامی ارائه شده، همچنان یکی از داغ‌ترین موضوعات روز جامعه است و نقدهایی را هم به دنبال داشته است؛ با این حال اظهار نظر اخیر دبیر شورای عالی انقلاب فرهنگی تا حدودی ماجرا را شفاف و مشخص کرده است که رویکرد اتخاذ شده در این لایحه، حاصل همفکری و هم‌نظری نهادهای کلان کشور است.

حاصل اجماع نظر سران ۳ قوه

اتفاقات چندماه اخیر در کشور، تمامی متولیان فرهنگی و سیاسی کشور را با یکدیگر همفکر و هم‌باور کرد که باید متناسب با شرایط جامعه، قوانینی جامعه‌پذیر برای اجرای شعائر دینی داشت و در کنار آن از ایجاد دوقطبی و تنش بین مردم جلوگیری کرد. این مهم حالا در قالب یک لایحه تنظیم شده که طبق اعلام مدیر عامل خبرگزاری قوه قضاییه، خروجی تنها یک قوه نیست و حاصل اجماع نظر سران سه قوه است. «مهدی کشت‌دار» به دنبال انتشار برخی مواضع منتقدان این لایحه، رشته توئیتی منتشر و اعلام کرد که آقایان رئیسی و قالیباف روسای دو قوه دیگر هم نظرات اصلاحی خود روی این لایحه را به رئیس قوه قضاییه ارائه کرده‌اند؛ ضمن آن که نظر تخصصی دستگاه‌های مختلف و بسیاری از کارشناسان نیز در تدوین لایحه اعمال شده است. او البته تاکید کرد که «مجلس هم، اختیار ایجاد تغییرات مدنظر نمایندگان را دارد».

جزئیات لایحه چیست؟

خبرگزاری قوه قضاییه هفته گذشته جزئیاتی از این لایحه را منتشر و رویکرد کلان کشور نسبت به کشف حجاب موجود در جامعه را مشخص کرد: از اتخاذ رویکردی اجتماعی و پیشگیرانه در برخورد با کشف حجاب تا تشدید مجازات برای افراد مشهور و تاثیرگذار. طبق این لایحه:

* کشف حجاب سر توسط بانوان، برهنگی بدن و پوشیدن لباس‌های نازک بدن‌نما جرم انگاری شده و مرتکبین این جرم پس از شناسایی از طریق سامانه‌های هوشمند تا ۳ بار مورد تذکر و جریمه‌های نقدی قرار گرفته و در صورت تکرار جرم برای بار چهارم به مرجع قضایی معرفی خواهند شد.

* چنان‌چه جرم کشف حجاب در خودرو انجام شود، پس از دو بار تذکر و جریمه مالی در مرتبه سوم علاوه بر جریمه، وسیله نقلیه به مدت هفت روز به صورت الکترونیک توقیف گردد.

* تذکر به مالکان خودروهایی که در آن‌ها جرم کشف حجاب صورت گیرد توسط فراجا و از طریق سامانه‌های هوشمند انجام می‌شود.

* چنان‌چه مرتکب پس از ابلاغ تذکر یا جریمه در مهلت اعتراض و یا رسیدگی به آن ظرف یک هفته پس از ابلاغ نتیجه اعتراض از طریق سامانه، متعهد به عدم تکرار تخلف شود، فقط برای یک بار، تذکر و جریمه ابلاغی منتفی و از اقدامات مذکور در این مرحله رفع اثر خواهد شد.

* جرم کشف حجاب توسط کارمندان دستگاه‌های دولتی تا ۳ مرتبه از طریق ساز و کارهای نظارتی دستگاه مربوطه مورد پیگرد قرار خواهد گرفت و متخلف در مرتبه چهارم به مراجع قضایی معرفی خواهد شد.

* مراجعه کنندگان به دستگاه‌های دولتی و عمومی نیز چنان‌چه مرتکب جرم کشف حجاب شوند از دریافت خدمات اداری آن دستگاه محروم خواهند شد.

* در صورت انجام جرم کشف حجاب در اماکن غیردولتی مانند فروشگاه‌ها، رستوران‌ها، سینماها و اماکن ورزشی، تفریحی و هنری، در مرتبه اول اخطار تعطیلی به آنان داده خواهد شد و در مرتبه دوم تا یک هفته و در مرتبه سوم تا دو هفته، توسط ضابطین فراجا و یا حسب مقررات صنفی توسط مرجع ذی‌صلاح تعطیل خواهند شد.

* صاحبان و مدیران واحدهای مذکور مکلف هستند به منظور پیشگیری از جرم کشف حجاب توسط مراجعان و مشتریان خود، اقدامات لازم را از قبیل نصب تابلو و تذکر انجام دهند و چنان‌چه از این کار خودداری کرده و موجب تردد یا تجمع افرادی شوند که حجاب را رعایت نمی‌کنند مشمول جرایم و مجازات‌هایی که به آن‌ها اشاره گردید خواهند شد.

* این لایحه برای چهره‌های مشهور هم مجازاتی همچون محرومیت از فعالیت حرفه ای به مدت سه ماه و تشدید یک درجه مجازات در صورت تکرار تعیین کرده و برای تبلیغ علیه حجاب در فضای مجازی تذکر، حذف صفحه مجازی، محرومیت سه تا شش ماهه از دریافت خدمات اینترنتی، جریمه نقدی درجه هشت و در نهایت معرفی به مراجع قضایی را پیش‌بینی کرده است.

* یک بخش قابل توجه در این لایحه نیز این است که: هیچ کس حق ندارد تحت عنوان امر به معروف و یا نهی از منکر نسبت به بانوانی که حجاب شرعی را رعایت نکرده‌اند مرتکب اعمال مجرمانه از قبیل توهین، افترا، تهدید و یا ضرب و جرح و یا نقض حریم خصوصی آنان شود و در صورت اقدام به مجازات مقرر در قانون محکوم خواهد شد.

* در بخش‌های دیگری از این لایحه اقدامات سازمان‌یافته خلاف فرهنگ عفاف در کشور مورد توجه جدی قرار گرفته و برای آن مجازات‌هایی در نظر گرفته شده است.

همراهی شورای عالی انقلاب فرهنگی با رویکرد لایحه

حجت‌الاسلام‌والمسلمین خسروپناه دبیر شورای عالی انقلاب فرهنگی هم توضیحاتی درباره این لایحه داده که مشخص می کند این شورای عالی هم با سه قوه در رویکرد اتخاذ شده همفکر و همراه است تا هم رویکرد پیشگیرانه اجتماعی دنبال شود، هم جلوی تشدید دوقطبی در جامعه گرفته شود. به گزارش رسا، حجت‌الاسلام‌والمسلمین خسروپناه در نشست دوروز قبل مدرسه فصلی پژوهشگاه فقه نظام، نگاه لایحه عفاف و حجاب را کاربردی و موفق ارزیابی و اظهار کرد: «طبق قانون موجود فردی که کشف حجاب کرده، مجرم بوده و ضابط قضایی باید آن را دستگیر کند و دادگاه تشکیل شود و خانم مکشفه برای خود وکیل بگیرد و در نهایت بر اساس قانون جریمه شود که با توجه به شمار مجرمان اجرای آن امکان‌پذیر نیست. در اصلاح قانون جدید به این نتیجه رسیده شده که جرم انگاری کشف حجاب، فرایندی باشد، به این معنا که در گام‌های اول به عنوان تخلف معرفی شده و جریمه بازدارنده برای آن صورت گیرد تا شمار مجرمان و متخلفان کم شود و در پایان کسی که لجاجت دارد به عنوان مجرم شناخته شود».

نیاز به گفتمان‌سازی و پیوست رسانه‌ای

او در پاسخ به منتقدان هم گفته است: «عده‌ای که به لایحه ایراد می گیرند آن را به طور کامل نخوانده و ندیده‌اند... متأسفانه برخی از افراد حزب‌اللهی با مواضع خود در زمین دشمن بازی می کنند». دبیر شورای عالی انقلاب فرهنگی به نکته مهمی هم اشاره کرده و گفته است: «اگر هر سه قوه با چیزی همراهی کنند اما گفتمان سازی صورت نگیرد و پیوست رسانه‌ای نداشته باشد در اجرا موفق نخواهد بود».

رویکرد «باید و نباید» در زمانه ما جواب نمی دهد

وی به رویکردهای پاسخ به مسائل فقهی حوزه‌های اجتماعی و سیاسی هم اشاره و تصریح کرده است: «اولین رویکرد، رویکرد «باید و نباید» است که در آثار فقهی کهن ما از گذشته، چنین روشی دنبال می شده اما در زمانه ما این رویکرد به طور قطع جواب نمی‌دهد. همچنین، پاسخ به سؤال توسط فقها هم در گذشته تأثیرگذار بوده است اما امروز آن رویکرد پاسخگو نیست. ما به رویکردی که فقه حکمرانی را پیش بگیرد، نیاز داریم...».

صحبت های ما با پژوهشگران و جامعه شناسان هم تایید می کند که شرایط امروز جامعه، نیازمند نگاهی نو به حوزه‌های اجتماعی است و حتی برای تحقق اهداف والایی مانند ترویج فرهنگ عفاف و حجاب در جامعه هم باید طرحی نو داشت.

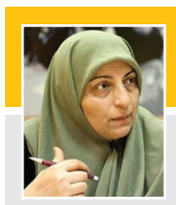

دکتر «توران ولی مراد»، پژوهشگر سرشناس حوزه زنان:
عرف و قانون باید متناسب با جامعه تغییر کند

مشکل جامعه ما در حوزه حجاب نیز مانند بسیاری دیگر از حوزه‌ها، سیاسی کردن آن است. ما تا قبل از اتفاقات سال گذشته هم مشکلاتی در حوزه حجاب داشتیم اما یک جریان آن قدر موضوعات حوزه زنان را سخت و تقابلی کرد که کل موضوع به یک مسئله سیاسی تبدیل شد. من معتقدم وقتی جامعه در حال تغییر است، عرف و قانون هم باید متناسب با آن تغییر کند؛ اما متاسفانه دو جریان فکری در کشور ما مانع این روند طبیعی است، یک جریان غرب‌گرا که می خواهد خودش را با غرب منطبق کند و با آن فرهنگ به مطالبات زنان جامعه ایرانی پاسخ بدهد، در مقابل هم جریانی به اسم اسلام اما با نگاه واپس‌گرا که در همه حوزه‌های دولت، مجلس و دیگر مجموعه‌ها حضور دارند و اجازه تغییر قوانین قدیمی در حوزه زنان را نمی دهند و باعث ایجاد تقابل و محقق نشدن مطالبات بانوان می شوند؛ نتیجه‌اش هم این که این جریان فکری ۴۰ سال است مقاومت می کند و فقط می خواهد سیستم با همان نگاه قدیمی اداره شود.

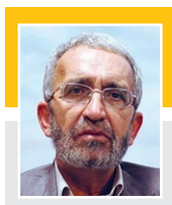

دکتر مجید ابهری، جامعه‌شناس و رفتارشناس:
ترویج حجاب با روش فرهنگی و عملیات نرم

حجاب یکی از اساسی‌ترین علایم و ظواهر باورهای دینی است که از قبل از پیروزی انقلاب هم در جامعه ما وجود داشت و نماد عفت و نجابت بانوان ما بود؛ پس از انقلاب نیز به دلیل شرایط حساس فرهنگی و تلاش گسترده دشمنان، به عنوان یک هدف اصلی هدف هجمه و مبارزه دشمنان قرار گرفت و حساسیت‌ها روی آن افزایش یافت. با توجه به تجربه ۴۰ ساله در حوزه رفتارشناسی و آسیب‌شناسی اجتماعی، معتقدم باید ترویج حجاب و گسترش آن در جامعه، روش فرهنگی و عملیات نرم داشته باشد، هرچند که در مواردی هم به برخورد با قانون‌شکنان نیاز است. برای اثرگذاری در ازمدت در زمینه حجاب باید آموزش، فرهنگ‌سازی، الگوسازی، نمادسازی و استفاده از محیط خانواده و رسانه را مدنظر داشت.

آگهی دعوت مجمع عمومی عادی سالیانه
شرکت سهامی عام جوش و اکسیژن ایران (الکترود رضا)
شماره ثبت ۷۳۰۳ شناسه ملی ۱۰۳۸۰۲۳۱۰۵۶

الف) زمان ومحل برگزاری مجمع
بدینوسیله از کلیه سهامداران محترم شرکت سهامی عام جوش و اکسیژن ایران (الکترود رضا) دعوت می شود در جلسه مجمع عمومی عادی سالیانه شرکت که در روز چهارشنبه مورخ ۱۴۰۲/۰۳/۱۷ راس ساعت ۱۰ صبح در سالن همایش هتل آبان مشهد واقع در بولوار پیروزی، میدان حافظ تشکیل می گردد حضور به هم رسانند.

ب) دستور جلسه :
۱_ استماع گزارش هیئت مدیره، برای عملکرد سال منتهی به ۱۴۰۱/۱۲/۲۹
۲_ استماع گزارش حسابرس و بازرس قانونی شرکت برای عملکرد سال منتهی به ۱۴۰۱/۱۲/۲۹
۳_ رسیدگی و تصویب صورتهای مالی شرکت برای سال مالی منتهی به ۱۴۰۱/۱۲/۲۹
۴_ تعیین حسابرس و بازرس قانونی برای سال مالی منتهی به ۱۴۰۲/۱۲/۲۹
۵_ تعیین روزنامه کثیر الانتشار

ج) نحوه دریافت برگ حضور در جلسه :
سهامداران محترم می توانند از ساعت ۹ صبح روز سه شنبه مورخ ۱۴۰۲/۰۳/۱۶ با همراه داشتن کارت شناسائی ملی به آدرس محل اصلی شرکت واقع در کیلومتر ۴ جاده مشهد، قوچان مراجعه و کارت ورود به جلسه دریافت نمایند.

هیئت مدیره شرکت سهامی عام جوش واکسیژن ایران (الکترود رضا)
۱۴۰۲۰۷۳۶۴/ی

اصلاحیه آگهی مناقصه عمومی یک مرحله ای
(ارزیابی کیفی پیمانکاران به روش فشرده)

این شرکت به نشانی: نیشابور-شهرک فرهنگیان-ابتدای بلوار ولیعصر(عج)-ولی عصر ۳ در نظر دارد با رعایت آئین نامه اجرایی بند ج ماده ۱۲ قانون برگزاری مناقصات، پروژه مشروح ذیل را به شرکتهای واجد شرایط واگذار کند.

ردیف	مشخصات پروژه	مدت اجرا	محل اجرا	مبلغ برآورد «میلیون ریال»	مبلغ تضمین فرآیند ارجاع کار «میلیون ریال»
۱	عملیات بهره برداری ، راهبری و نگهداری از خط انتقال، شبکه و انشعابات فاضلاب نیشابور	۲۴ ماه	نیشابور	۵۱/۵۴۰/۰۰۰/۰۰۰	۱/۷۴۶/۲۰۰/۰۰۰

۱- کارفرما: شرکت آب و فاضلاب نیشابور(سهامی خاص)
۲- داشتن گواهینامه معتبر صلاحیت ایمنی از اداره کار، رفاه و امور اجتماعی
۳- داشتن گواهینامه صلاحیت بهره برداری شبکه فاضلاب از شرکت آب و فاضلاب کشور یا داشتن گواهینامه صلاحیت بهره برداری شبکه آب از شرکت آب و فاضلاب کشور یا رتبه ۵ آب یا مدرکی دال بر ثبت نام و مراحل بررسی اخذ مدرک مذکور
۴- تاریخ، مهلت و محل دریافت اوراق ارزیابی کیفی و اسناد مناقصه: واجدان شرایط می توانند ظرف مدت پنج روز از تاریخ انتشار آگهی(حداکثر تا تاریخ۱۴۰۲/۰۳/۱۰- به جز ایام تعطیل) برای دریافت اوراق ارزیابی کیفی و اسناد مناقصه به اداره قراردادهای شرکت آب و فاضلاب نیشابور به نشانی: نیشابور- شهرک فرهنگیان-ابتدای بلوار ولیعصر(عج) تلفن: ۴۲۶۱۳۰۱۰-۰۵۱ داخلی ۲۲۸ و یا شماره ۰۹۱۵۱۵۳۵۲۲۴ مراجعه و یا از طریق سایت اینترنتی پایگاه ملی اطلاع رسانی مناقصات به نشانی: iets.mporg.ir اسناد مذکور را دریافت کنند و حداکثر ظرف مدت ۱۴ روز(حداکثر تا ۱۴۰۲/۰۳/۲۹) نسبت به تکمیل و تحویل اوراق ارزیابی کیفی و اسناد مناقصه بهدبیرخانه این شرکت اقدام کنند.
۵- سایر توضیحات: پس از ارزیابی کیفی اوراق، مناقصه گران واجد شرایط که امتیاز لازم را کسب کردهاند در همان روز(۱۴۰۲/۰۳/۳۰) پاکت های الف، ب و ج آنها نیز بازگشایی می شود.
۶- درضمن هزینه درج دو نوبت آگهی به عهده برنده مناقصه است

دفتر روابط عمومی و آموزش همگانی شرکت آب و فاضلاب نیشابور
۱۴۰۲۰۷۳۲۹/ی

آگهی تجدید مزایده های عمومی ۲ مرحله ای (با ارزیابی کیفی)
جهت پروژه های ساخت، بهره برداری و اجاره سوله هایپر مارکت، انبار، رستوران و نانوایی در بازارچه مرزی دوغارون در قالب قرارداد B.O.L.T

سازمان همیاری شهرداریهای استان خراسان رضوی در نظر دارد نسبت به برگزاری مزایده های عمومی ۲ مرحله ای (با ارزیابی کیفی) جهت پروژه های ساخت، بهره برداری و اجاره سوله هایپر مارکت، انبار، رستوران و نانوایی در بازارچه مرزی دوغارون در قالب قرارداد B.O.L.T مطابق جزئیات مندرج در اسناد اقدام نماید. متقاضیان می توانند با مراجعه به سایت سازمان به نشانی: https://www.hamyari-kh.ir/tender/ جهت دریافت اسناد و یا بصورت حضوری با معرفی نامه (برای اشخاص حقوقی) همه روزه از تاریخ ۱۴۰۲/۰۳/۰۶لغایت ۱۴۰۲/۰۳/۰۹در ساعات اداری از ساعت۷:۳۰ الی۱۴:۰۰ به دبیرخانه سازمان همیاری شهرداریهای استان خراسان رضوی واقع در مشهد بلوار پیروزی، میدان شهید مهدوی، نبش دلاوران۷ مراجعه و اسناد مزایده را دریافت و پس از تکمیل اسناد تا تاریخ ۱۴۰۲/۰۳/۲۳ به صورت حضوری به حراست سازمان تحویل نمایند. ضمنا بازگشایی اسناد در تاریخ ۱۴۰۲/۰۳/۲۴ ساعت ۹:۰۰ صبح انجام خواهد شد.
۱۴۰۲۰۷۵۷۹/

واحد صفحه‌آرایی روزنامه خراسان
سفارش می‌پذیرد
layout@khorasannews.com ۰۵۱۳۷۰۰۹۳۹۰

فراخوان
موضوع: تفکیک زباله از مبدا (پسماند) شهر قوچان

به آگاهی می رساند ، **شهرداری قوچان** در نظر دارد در راستای ارتقاء کیفیت خدمات شهری و اجرای مفاد قانون پسماند و آیین نامه های اجرایی ذیربط ، **تفکیک زباله از مبدا را** ، پس از بررسی و ارزیابی توان شرکت های رتبه بندی شده ذیصلاح و دارای تجربه و تجهیزات و سابقه کار مشابه ، به بخش خصوصی واگذار نماید.
لذا از کلیه شرکتهای واجد شرایط که در این زمینه یا مشابه آن فعالیت داشته اند دعوت به عمل می آید ، پیشنهادات خود را به همراه طرح مورد نظر و خلاصه ای از سوابق کاری و امکانات و تجهیزات خود، حداکثر تا تاریخ ۱۴۰۲/۳/۹ به دبیرخانه شهرداری قوچان ارائه نمایند.
جهت دریافت اطلاعات بیشتر با واحد طرح و برنامه شهرداری به شماره تلفن ۰۵۱۴۷۲۲۵۱۳۴ تماس حاصل فرمایید .

روابط عمومی شهرداری وشورای اسلامی شهرقوچان
۱۴۰۲۰۶۷۶۹/ش

شرکت الکتریک خودرو شرق
EKS

آگهی مناقصه سرویس ایاب و ذهاب

این شرکت در نظر دارد ایاب وذهاب کارکنان خود را از طریق مناقصه عمومی به پیمانکار واگذار نماید. واجدین شرایط جهت دریافت اسناد مناقصه می توانند از تاریخ درج آگهی به مدت ۵ روز کاری به آدرس سایت شرکت www.eks.co.ir مراجعه و یا جهت کسب اطلاعات بیشتر با شماره تلفن **۳۶۹۱۳۸۶۷** آقای تقی زاده واحد خدمات اداری تماس حاصل نمایند.

روابط عمومی شرکت الکتریک خودرو شرق
۱۴۰۲۰۷۵۰۰/م

آگهی مزایده فروش املاک غیرمنقول شرکت پنیرسازی تازه شیر فیض آباد(مرحله دوم)

شرکت پنیرسازی تازه شیر فیض آباد با توجه به اخذ مجوز از سوی مجمع عمومی قصد فروش املاک غیرمنقول خود را به شرح ذیل از طریق مزایده کتبی و حضوری دارد متقاضیان می توانند از تاریخ انتشار آگهی(شنبه۱۴۰۲/۰۳/۰۶) لغایت پایان وقت اداری روز پنج شنبه مورخه ۱۴۰۲/۰۳/۱۸جهت بازدید از املاک مورد مزایده به محل کارخانه واقع در شهر فیض آباد محولات شهرک هاشمیه- حاشیه بلوار توحید-کارخانه تازه شیر فیض آباد-سریدار آقای علی دادمهر به شماره همراه ۰۹۱۵۳۳۳۶۵۰۷ مراجعه نمایند، جلسه مزایده حضوری کتبی در ساعت ۱۰ صبح روز یکشنبه مورخه ۱۴۰۲/۰۳/۲۱در محل کارخانه برگزار خواهد شد.

	ردیف	مشخصات ملک	عرصه	اعیان	محل وقوع ملک و پلاک ثبتی	وضعیت ملک: تخلیه	وضعیت ملک: تصرف
اموال غیرمنقول	۱	یک باب ساختمان با کاربری قبلی صنعتی و سالن تولید با تاسیسات و قابل تغییر کاربری به مسکونی با توافق شهرداری با سند ششدانگ	۳۰۰۰ مترمربع	۴۳۰ مترمربع	پلاک ثبتی ۱۵۴ فرعی از ۴۹ اصلی بخش ۲ تربت حیدریه	*	
	۲	عرصه نیم دانگ از شش دانگ زمین مزروعی	۳۰۰۰ مترمربع	–	پلاک ۱۳۵۰ فرعی از ۴۲ اصلی بخش ۲ تربت حیدریه	*	

۱-متقاضیان خرید ساختمان می بایست مبلغ ۱.۰۰۰.۰۰۰.۰۰۰ ریال معادل یکصدمیلیون تومان چک تضمینی و برای خرید زمین مزروعی مبلغ ۲۰.۰۰۰.۰۰۰ ریال معادل دو میلیون تومان چک تضمینی در وجه شرکت پنیرسازی تازه شیر فیض آباد از یکی از بانک های معتبر جهت ضمانتنامه شرکت در مزایده تهیه و به همراه قیمت پیشنهادی خود را به صورت کتبی به دفتر شرکت سهامی زراعی خضری به آدرس:شهر خضری دشت بیاض- بلوار امام خمینی (ره) روبروی بانک کشاورزی تحویل نمایند.
۲-کلیه هزینه های مربوط به آگهی فروش ،هزینه نقل و انتقال ،مالیات فروش،هزینه های کارشناسی و غیره بر عهده برنده مزایده خواهد بود.
۳-در صورت انصراف برنده اول تمامی ضمانت نامه ایشان به نفع شرکت ضبط و اولویت با نفر دوم مزایده خواهد بود.
۴-شرکت در رد یا قبول کلیه پیشنهادات مختار می باشد.
۵-متقاضیان می توانند در صورت نیاز به کسب اطلاعات بیشتر در ساعات اداری با شماره تلفن همراه ۰۹۱۵۵۶۲۱۷۰۷ مدیرعامل شرکت تماس حاصل نمایند.

هیئت مدیره شرکت
۱۴۰۲۰۷۴۹۷/ع

***** آگهی مناقصه نوبت دوم عمومی شهرداری اسفراین *****

شهرداری اسفراین در نظر دارد از محل اعتبارات جاری شهرداری پروژه ذیل را از طریق مناقصه عمومی وسامانه تدارکات الکترونیکی دولت به پیمانکار واجد شرایط واگذار نماید. کلیه مراحل برگزاری مناقصه از دریافت اسناد تا ارائه پیشنهاد مناقصه گران و بازگشایی پاکتها از طریق درگاه سامانه تدارکات الکترونیکی دولت (ستاد) به آدرس www.setadiran.ir انجام خواهد شد .بدینوسیله از پیمانکاران دارای صلاحیت دعوت میگردد جهت دریافت اسنادمناقصه تا پایان وقت اداری۱۴۰۲/۰۳/۱۰به سامانه فوق مراجعه نمایند.-در صورت نیاز کسب اطلاعات بیشتر با شماره تلفن۱۵-۳۷۲۲۲۶۱۱-۰۵۸ واحد امور قرارداد و پیمان های شهرداری اسفراین تماس حاصل نمایند . **۱- خرید دوربین های مداربسته برند مایل سایت و لایسنس نرم افزار پلاک خوان و ثبت سرعت جاده ای و تجهیزات متعلقه با برآورد اولیه مبلغ ۱۲.۵۰۰.۰۰۰.۰۰۰ ریال** – هزینه درج آگهی مناقصه به عهده برنده می باشد. – مبلغ تضمین شرکت در مناقصه ۶۲۵.۰۰۰.۰۰۰ ریال بصورت ضمانت نامه بانکی با اعتبار حداقل ۳ ماه از تاریخ بازگشایی پیشنهادات وقابل تمدید برای ۳ ماه دیگر باشد. – نحوه پرداخت به صورت نقدی می باشد . – آخرین مهلت تحویل اسناد وپیشنهادات تا پایان وقت اداری ۱۴۰۲/۰۳/۲۰ از طریق سامانه (www.setadiran.ir) می باشد. – تاریخ بازگشایی پاکتها ساعت ۹ صبح مورخ ۱۴۰۲/۰۳/۲۱ در محل شهرداری اسفراین می باشد. – اعتبار پیشنهادها ۳ ماه . – آدرس مناقصه گذار : خراسان شمالی – اسفراین – خیابان امام خمینی (ره) شهرداری اسفراین – سایر اطلاعات وجزئیات مربوط به مناقصه در اسناد مناقصه مندرج است.

رحیم ارجمندی – شهردار اسفراین
۱۴۰۲۰۷۲۳۳/م

شاخص

کاهش شتاب قیمت ها در اردیبهشت

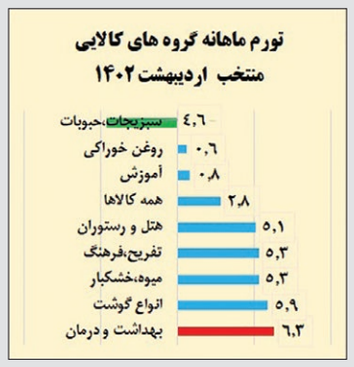

تازه ترین داده های مرکز آمار از کاهش شدت تورم ماهانه در اردیبهشت نسبت به فروردین حکایت دارد. بر این اساس، این رقم که در فروردین امسال (نسبت به اسفند سال گذشته)، ۳/۷ درصد بود، در اردیبهشت (نسبت به فروردین) به ۲/۸ درصد رسیده است. همزمان با این افت شتاب قیمت ها، تورم نقطه ای (شاخص قیمت ها در هر ماه نسبت به ماه مشابه سال قبل) نیز با افت ۰/۹ واحد درصدی روبه رو شد و از ۵۵/۵ درصد در فروردین، به ۵۴/۶ درصد در اردیبهشت کاهش یافت.
این داده ها همچنین حاکی از آن است که نرخ تورم ۱۲ ماهه (میانگین شاخص قیمت ها در ۱۲ ماه منتهی به ماه مد نظر نسبت به دوره مشابه قبل از آن) در اردیبهشت ماه، همچنان صعودی است. به طوری که نرخ تورم در اردیبهشت ۴۹/۱ درصد به ثبت رسیده، در حالی که این رقم در فروردین ماه، ۴۷/۶ درصد بوده است. در اردیبهشت ماه کالاهای غیر خوراکی نسبت به کالاهای خوراکی رشد قیمت بیشتری داشته اند. افزایش قیمت ماهانه این کالاها به طور متوسط ۲/۸ درصد بوده، در حالی که این رقم برای خوراکی ها ۲/۶ درصد به ثبت رسیده است. این در حالی است که در فروردین، تورم ماهانه خوراکی ها ۴ و کالاهای غیر خوراکی ۳/۵ درصد بود. بنابراین به طور محسوس با افت شدت افزایش قیمت ها در کالاهای خوراکی مواجه بوده ایم.

در لبه پرتگاه «فقر بین نسلی»

تازه‌ترین بررسی‌های مرکز پژوهش‌های مجلس، ابعاد جدیدتری از پدیده فقر در یک دهه اخیر را نشان داده و از یک تهدید جدید این پدیده برای خانوارها رونمایی کرده است

خراسان- تازه‌ترین بررسی‌های مرکز پژوهش‌های مجلس ضمن نشان دادن تشدید فقر، حاکی از تلاش خانوارها برای حفظ سنگر «خوراک و مسکن» به قیمت کاستن از سهم دیگر هزینه‌های رفاهی غیرضروری است و در عین حال، از افت ۶۰ درصدی سهم آموزش از کل هزینه‌ها و پیدایش تهدید فقر بین نسلی حکایت دارد.

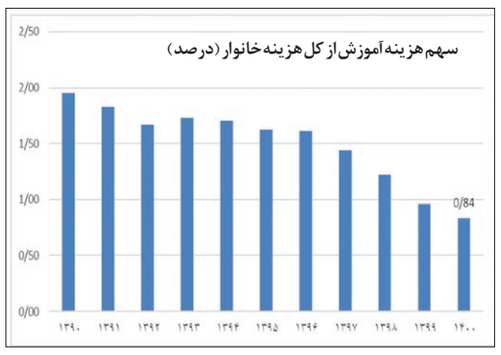

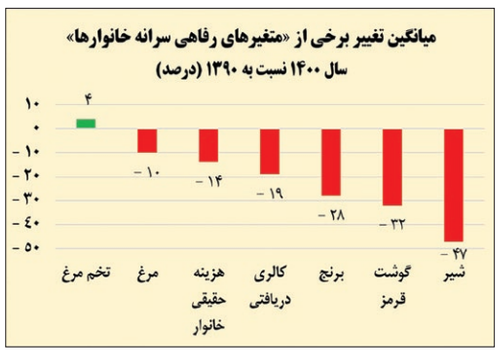

■ **افت جایگاه جهانی ایران در درآمد سرانه**

اولین نکته‌ای که در گزارش مرکز پژوهش‌ها به آن اشاره شده، نزول ایران در رده‌بندی درآمدی کشورهای جهان است. بر این اساس در دهه ۹۰ و به مدد یک دهه تورم بالا (به جز سال‌های ۹۴ تا ۹۶)، رشد اقتصادی پایین و منفی و در نتیجه کاهش درآمد سرانه، جایگاه ایران از میان کشورهای با درآمد بالاتر از متوسط به کشورهای با درآمد پایین‌تر از متوسط (نسبت به میانگین جهانی) تغییر یافت.

■ **خط فقر خانوار ۴ نفره تا نیمه سال گذشته ۷/۵ میلیون تومان**

طبق این گزارش، در سال ۱۴۰۰، خط فقر سرانه کشوری با رشد حدود ۵۰ درصد نسبت به سال ۱۳۹۹ به حدود یک میلیون و ۷۰۰ هزار تومان رسیده است. در عین حال این میزان برای یک خانوار ۴ نفره حدود ۴ میلیون و ۵۰۰ هزار تومان بوده و پیش بینی می شود که تا نیمه سال گذشته این رقم به ۷ میلیون و ۵۰۰ هزار تومان رسیده باشد. این گزارش تاکید می کند که به طور کلی اعداد خط فقر از شهر تهران تا نقاط روستایی شهرستان ها، پراکندگی زیادی دارد. همچنین منظور از خط فقر این است که با هزینه های کمتر از این، نگرانی هایی در خصوص سوء تغذیه برای افراد وجود خواهد داشت.

■ **افزایش بیش از ۱/۵ برابری نرخ فقر و بیش از ۱/۷ برابری تعداد فقرا در یک دهه**

نرخ فقر، درصدی از جمعیت را نشان می دهد که زیر خط فقر زندگی می کنند و به عبارتی مجموع هزینه هایشان کمتر از عدد خط فقر مطلق است. با این اوصاف، داده ها نشان می دهد که به طور کلی در دهه ۹۰، نرخ فقر جهش بیش از ۱/۵ برابری پیدا کرده و از ۱۹/۴ درصد در سال ۹۰ به ۳۰/۴ درصد در سال ۱۴۰۰ رسیده است. معادل این اعداد از منظر جمعیت به این صورت خواهد بود که در دهه ۹۰، حدود ۱۱ میلیون نفر به جمعیت زیر خط فقر اضافه شده و این میزان از حدود ۱۴ میلیون نفر در سال ۱۳۹۰ به ۲۵/۶ میلیون نفر در سال ۱۴۰۰ رسیده است.

■ **افزایش شکاف فقر؛ فقر عمیق تر شد**

شاخص مهم دیگری که ابعاد فقر را در ایران نشان می دهد، شکاف فقر است. طبق تعریف، شکاف فقر به میانگین فاصله درآمد هر فرد فقیر با خط فقر، نسبت به خط فقر گفته می شود. در حقیقت شکاف فقر بررسی می کند که افراد فقیر تا چه حد فقیرتر شده اند و امکان مقایسه دو عدد نرخ فقر مساوی را با هم فراهم می کند. در نتیجه هر چه شکاف فقر بیشتر و به یک (یا ۱۰۰) نزدیک تر باشد به این معناست که افراد فقیر فاصله بیشتری با خط فقر دارند و برعکس. با این اوصاف، داده ها نشان می دهد در یک دهه گذشته شکاف فقر از حدود ۲۴ درصد (در سال ۱۳۹۰) به بیش از ۲۷ درصد در سال ۱۴۰۰ رسیده است.

■ **غیر فقرا در حال کشیده شدن زیر خط فقر؛ ترافیک جمعیت حول خط فقر زیاد شد**

هر چند شاید در ابتدا عبارت بالا کمی ترسناک به نظر برسد، اما در کلیت ماجرا داده ها نشان می دهد که شرایط بد اقتصادی، در طول یک دهه، دامنگیر قشرهایی که بالای خط فقر بوده اند هم شده به طوری که فاصله آن ها با خط فقر دایم کاهش یافته و از ۱۵۵ درصد به کمتر از ۹۵ درصد رسیده است. این مسئله یک نکته مهم دیگر را نیز آشکار می کند. به این صورت که کاهش فاصله غیر فقرا با خط فقر موجب شده خانوارهای نزدیک به خط فقر نیز تفاوت چندانی با فقرا به لحاظ معیشتی نداشته باشند. یعنی مقدار اندکی افزایش در خط فقر موجب می شود تا جمعیت زیادی به فقرا افزوده شوند. برای مثال، محاسبات نشان می دهد اگر خط فقر در سال ۱۴۰۰، ۵ درصد افزایش یابد، بیش از ۲/۸۵ میلیون نفر به جمعیت زیر خط فقر اضافه می کند. در نتیجه باید گفت، تنها جمعیت ۳۰ درصدی زیر خط فقر هم اینک به حمایت نیاز ندارند و این حمایت ها باید شامل دهک های بالاتر نیز باشد.

■ **خوراک مردم گران، کم و کم کیفیت شد**

در بررسی شاخص های رفاهی خانوار، خوراک یکی از عوامل تعیین کننده است به طوری که در سطوح پایین درآمد، سهم آن از هزینه های خانوار بالا می رود و خانوارها به قیمت کاستن از مصرف دیگر اقلام، سعی می کنند این خاکریز معیشتی را تا حد امکان حفظ کنند. در این خصوص، بررسی داده های مربوط به تغییرات مصرف اقلام اساسی خانوار از جمله گوشت، مرغ، تخم مرغ، شیر، برنج و کالری دریافتی و هزینه حقیقی خانوار سه واقعیت را در طول یک دهه گذشته نشان می دهد: ۱- سهم بیشتری از هزینه های خانوار به خوراک اختصاص داده شده است. ۲- علاوه بر سهم بیشتر خوراک در هزینه خانوار، از میزان خوراک خانوار نیز کاسته شده است. ۳- کاهش رفاه خانوار به قدری بوده که حتی با اختصاص سهم بیشتری از هزینه ها به خوراک و کاهش کالری دریافتی، باز هم خانوار مجبور شده کیفیت کالری دریافتی خود را کاهش دهد. بر این اساس، مشاهده می شود در دهه ۹۰، مصرف کالاهای اساسی کاهش یافته و بیشترین کاهش مصرف در گوشت قرمز و شیر اتفاق افتاده است. به طور همزمان، خانوار سیاست جایگزینی مصرف کالاهای جانشین را در پیش گرفته، به طور مثال، مصرف تخم مرغ را جایگزین تامین پروتئین ناشی از گوشت قرمز کرده است.

■ **آب رفتن بودجه «آموزش» در خانوارها و پیدایش تهدید فقر بین نسلی**

گفتنی است این تغییرات در حالی در طول یک دهه رخ داده که بررسی دیگر اقلام رفاهی خانوارها نظیر هتل، تفریح و رستوران افت شدیدی را نشان می دهد. همچنین افزایش فقر و کاهش سهم دیگر هزینه ها به جز خوراک و مسکن تنها معطوف به کاهش هزینه های رفاهی نیست و می تواند پیامدهای جبران ناپذیری برای خانوار داشته باشد و موجب فقر بین نسلی شود. به عنوان مثال سهم آموزش از کل هزینه های خانوار در دهه ۹۰، در حدود ۶۰ درصد کاهش یافته است.

بازار خبر

صدور کیفرخواست برای ۵ مدیر بانکی

ایسنا- دادستان تهران از صدور کیفرخواست برای پنج مدیر بانکی و مالی خبر داد. علی صالحی اظهار کرد: متهمان ردیف‌های اول و دوم این پرونده، مدیر عامل وقت بانک پاسارگاد و مدیر هلدینگ تابعه آن بانک هستند که به مشارکت در اخلال کلان در نظام اقتصادی کشور از طریق تحصیل نامشروع به میزان ۱۲ هزار میلیارد ریال متهم اند. این مبلغ از سوی مدیران وقت بانک صادرات ایران سال (۱۳۹۸) و به منظور تسویه بدهی هلدینگ وابسته بانک پاسارگاد در قالب تسهیلات کلان بانکی پرداخت شده است. متهمان ردیف‌های بعدی این پرونده سه نفر از مدیران وقت بانک صادرات ایران به عنوان عوامل اعطای تسهیلات هستند که از جایگاه قانونی خود سوء استفاده کردند و به اتهام مشارکت در اخلال کلان در نظام اقتصادی کشور برایشان درخواست مجازات شده است.

سهمیه آرد یک چهارم نانوایی‌ها کاهش یافت

تسنیم- مشاور وزیر اقتصاد از کاهش سهمیه آرد یک چهارم نانوایی ها، خبر داد و گفت: ۷۵ درصد نانوایی های سراسر کشور با تغییر نکردن یا افزایش سهمیه آرد مواجه شده اند. محمد جلال گفت: درباره نانوایانی هم که سهمیه آن ها افزایش یافته یا تغییری نکرده است باید به این نکته توجه کرد که این روند مشروط به تداوم رفتار متعهدانه آن هاست.

۲ نامه خاندوزی به جنتی و آملی لاریجانی برای ۲ مصوبه مهم

فارس- وزیر اقتصاد در نامه ای به رئیس مجمع تشخیص مصلحت نظام، اعتبار زدایی از اسناد عادی و وکالتی و تصویب «طرح الزام به ثبت رسمی معاملات اموال غیر منقول» را برای توفیق حاکمیت در کنترل بازار سوداگرانه مسکن خواستار شد. وی همچنین در نامه‌ای به دبیر شورای نگهبان با ارائه گزارشی از روند تصویب و فراهم شدن زیرساخت های لازم از سوی دولت خواستار تسریع در تأیید طرح مالیات بر سوداگری و سفته‌بازی شد.

ویژه

تمامی مشترکین خانگی استان قم با کاهش مصرف برق از پاداش های بی سابقه صنعت برق بهره‌مند می شوند

مدیرعامل شرکت توزیع نیروی برق استان قم از آغاز اجرای طرح سراسری کاهش مصرف برق و برخورداری از پاداش‌های قابل توجه در صنعت برق برای مشترکین خانگی استان از ابتدای خرداد امسال خبر داد.

به گزارش روابط عمومی شرکت توزیع نیروی برق استان قم مهندس یوسف صادقی رئیس هیات مدیره و مدیرعامل شرکت توزیع نیروی برق استان قم گفت: با برنامه ریزی‌های صورت گرفته از سوی وزارت نیرو، تعداد ۱۴۰ برنامه عملیاتی برای عبور از دوره پیک مصرف تابستان امسال در کشور تدوین شده که تمامی این برنامه ها در دست اقدام است و جهت مدیریت مصرف برق در گذر از پیک تابستان امسال از ابتدای خرداد آغاز تا پایان شهریور ، طرح کاهش مصرف برق در استان قم و سایر نقاط کشور اجرایی می‌شود.

صادقی تصریح کرد: در بخش مدیریت مصرف مشترکین خانگی، طرح «پاداش صرفه‌جویی» یکی از مهمترین طرح هایی می‌باشد که از ابتدای خرداد توسط شرکت توزیع نیروی برق استان قم با هدف تأمین برق پایدار برای تمامی بخش‌ها اجرایی می‌شود به طوریکه که اگر هر خانوار میزان مصرف برق خود را طی دوره اجرای طرح نسبت به دوره زمانی مشابه سال قبل کاهش داده باشد، به میزان هر کیلووات ساعت کاهش مصرف تا ۱۶۰۰ تومان «پاداش مصرف برق» در اولین صورتحساب صادره دریافت خواهند کرد.

مدیرعامل شرکت توزیع نیروی برق استان قم در ادامه افزود: با اجرای طرح پاداش صرفه جویی مصارف که توسط وزارت نیرو ابلاغ گردیده است، امیداوریم عمده مشترکین پرمصرف به شدت کاهش پیدا کنند و از طرف دیگر هم این امکان وجود دارد اگر فردی مدیریت مصرف را رعایت نکرد، مشمول پرداخت هزینه های بالاتر در پله های بالای مصرف خواهد شد.

مدیرعامل شرکت توزیع نیروی برق استان قم در خصوص نحوه مدیریت صحیح مصرف برق مشترکین استان گفت: تمامی مشترکین استان قم با تنظیم دمای محیط کار و یا منزل خود بر روی ۲۴ درجه سانتی‌گراد می‌توانند در راستای مدیریت صحیح مصرف برق بسیار تاثیرگذار باشند، همچنین اگر مشترکان لوازم برقی مازاد خود و لامپ های اضافی را خاموش کنند، منجر به کاهش مصرف و در نهایت پایین آمدن تعداد خاموشی‌های برق در زمان پیک مصرف تابستان خواهد شد.

در شرکت نفت و گاز مسجدسلیمان انجام شد؛

تعویض و احداث خطوط لوله انتقال نفت

عملیات تعویض و احداث خطوط لوله جریانی انتقال نفت و گاز در شرکت بهره برداری نفت و گاز مسجدسلیمان انجام شد.

رئیس اداره تعمیرات خطوط لوله شرکت بهره برداری نفت و گاز مسجدسلیمان با اعلام این خبر اظهار داشت: طی ۲ پروژه مجزا که با همت کارکنان سخت کوش و خستگی ناپذیر این اداره صورت گرفت ضمن تعویض خط لوله بین ایستگاه پمپاژ تا واحد فرآورشی ، برای ایمن سازی انتقال گاز یکی از چاه ها ، خط لوله جدید احداث گردید .

محمد مراد مرادی افزود : در عملیات نخست خط لوله ۸ اینچ و رو زمینی ایستگاه پمپاژ ناحیه مرکزی که وظیفه انتقال نفت به یکی از واحدهای فرآورشی را بر عهده دارد با انجام بازرسی های فنی تشخیص داده شد که نیازمند اصلاح و تعویض می باشد . وی افزود : با توجه به کوهستانی بودن مسیر و وجود رودخانه فصلی، کار با درجه حساسیت بالا توسط همکاران پیگیری و ۱۰۰۰ متر خط لوله که نیازمند تعویض تشخیص داده شد توسط همکاران پرتلاش تعویض گردید . وی ادامه داد : در اقدامی دیگر و به منظور ایمن سازی انتقال، خط لوله ۴ اینچ یکی از چاه های گازی واقع در منطقه هفتکل از سوی کارشناسان مربوطه تشخیص داده شد که ۲۵۰۰ متر از مسیر چاه تا واحد فرآورشی می بایست جمع آوری و خط لوله جدید احداث شود . مرادی ادامه داد : به همین منظور و علیرغم کوهستانی و صعب العبور بودن منطقه، پرسنل زحمت کش اداره تعمیرات خطوط لوله بار دیگر پای کار آمدند و طی مدت زمان کوتاهی توانستند خط لوله بیش از نیمی از مسیر را جمع آوری و خط لوله جدید را احداث و جایگزین نمایند.

مدیرعامل شرکت آب و فاضلاب استان بوشهر خبر داد:

اجرای طرح هوشمندسازی شبکه توزیع آب در بوشهر

ابوالحسن عالی در نشست هوشمندسازی شبکه توزیع آب شهر بوشهر بیان کرد: بهینه‌سازی و ارتقا مدیریت توزیع آب از طریق هوشمندسازی آن یک راه حل اساسی است که باعث کاهش آب بدون درآمد، بالا بردن بهره‌وری شبکه‌های آبرسانی، افزایش بازده انرژی و بهبود کیفیت آب می‌شود. وی هوشمندسازی شبکه توزیع آب را برای استفاده کارآمدتر از فناوری‌های نوآورانه و تصمیم‌گیری‌های آگاهانه امری مهم و ضروری دانست و افزود: استفاده از راه حل‌های علمی و هوشمند حتی در عملیات‌ها و تعمیر و نگهداری به کمک بهره‌بردار خواهد آمد. مدیرعامل شرکت آب و فاضلاب استان شبکه توزیع آب را به عنوان یکی از زیرساخت‌های شش‌گانه شهرهای هوشمند برشمرد و افزود: با اجرای این طرح کنترل حوادث شبکه و کاهش افت فشار به صورت لحظه‌ای رصد می‌شود. عالی عنوان کرد: در طرح هوشمندسازی شبکه توزیع آب دخالت عوامل انسانی در مراحل بهره‌برداری کاهش می‌یابد ضمن آن‌که پیاده سازی طرح باعث کاهش هزینه‌های مالی و اداری می‌شود.

پیشرفت ۵۰ درصدی خط انتقال مجتمع بنداروز

وی در خصوص خط انتقال مجتمع بنداروز اظهار داشت: عملیات اجرایی خط انتقال مجتمع بنداروز اواخر سال گذشته آغاز شد. وی افزود: از جمله اهداف اجرای این طرح تحت پوشش قرار گرفتن ۶ روستای با جمعیت بیش از هزار و ۸۰۸ خانواری در دشتستان بود. عالی پیشرفت خط انتقال مجتمع بنداروز را ۵۰ درصد دانست و عنوان کرد: منبع تامین آب این طرح، خط سوم انتقال آب از کازرون است.

هلدینگ پتروپالایش اصفهان شرکت برتر بورس کالا در زمینه فرآورده‌های نفتی شد

هلدینگ پتروپالایش اصفهان در دومین همایش تجلیل از برترین‌های بورس کالای ایران به عنوان شرکت برتر در زمینه فرآورده‌های نفتی شناخته شد.

دومین همایش تجلیل از برترین‌های بورس کالای ایران با حضور وزیر امور اقتصادی و دارایی، رئیس کمیسیون صنایع و معادن مجلس، رئیس سازمان بورس و اوراق بهادار و جمع کثیری از مقامات و تولیدکنندگان دولتی و خصوصی کشور برگزار شد . در پایان این همایش ۴۰ شرکت تولیدی، هلدینگ، انجمن و بانک به عنوان برترین‌های بورس کالا و «همراهان شفافیت» معرفی شدند؛ همچنین از ۸ شخصیت اثرگذار و برجسته به دلیل اقدامات ارزنده در جهت رشد شفافیت اقتصاد، تجلیل شد. در این همایش از ۴۰ شرکت تولیدی، هلدینگ، انجمن و بانک به دلیل رشد فروش و خرید مواد اولیه و کالاهای واسطه ای، توسعه بازار مالی و ارائه خدمات متنوع به مشتریان و به عنوان «همراهان شفافیت» در اقتصاد ایران با ارائه لوح و تندیس تقدیر به عمل آمد. گفتنی است؛ در این همایش در بخش فرآورده‌های نفتی هلدینگ پتروپالایش اصفهان به عنوان شرکت برتر در این عرصه شناخته شد.

رئیس دانشگاه علوم پزشکی هرمزگان خبر داد:

افتتاح ۳ پروژه بزرگ درمانی

پیگیری، تجهیز و افتتاح ۳ پروژه بزرگ درمانی هرمزگان از وزارت بهداشت رئیس دانشگاه علوم پزشکی هرمزگان گفت: با همراهی معاون درمان دانشگاه پیگیر تجهیز و افتتاح سه بیمارستان استان با ظرفیت حدود یک هزار تختخواب از طریق معاونت درمان وزارت بهداشت هستیم که در حال حاضر موافقت های اولیه از سوی وزارت بهداشت جهت تجهیز و افتتاح به موقع پروژه ها انجام شده است. غلامعلی جاودان افزود: با شروع به کار این بیمارستان ها ظرفیت درمانی و شاخص تخت ها به حد استاندارد رسیده و شاهد پیشرفت چشمگیری در این حوزه خواهیم بود.

با آغاز فعالیت این مراکز درمانی بخش اعظمی از نیازهای درمانی استان مرتفع خواهد شد. جاودان با اشاره به پیگیری های لازم در خصوص جذب و تامین نیروی درمانی متخصص افزود: در همین راستا نیز جهت اعزام متخصصان ، علیرغم سپری شدن زمان توزیع نیروی متخصص، پیگیری‌های موثری در خصوص جذب نیروهای تخصصی، تکمیل ظرفیت و یا جابجایی صورت گرفته که با مساعدت همکاران وزارت بهداشت، موافقت بکارگیری هفت متخصص در رشته های جراحی عمومی، زنان، داخلی، چشم پزشکی، اطفال فراهم شد.

پیشخوان Pishkhan.com

بیگانگی ۸۰ درصدی مشاغل با مالیات

طبق آمارهای سازمان مالیاتی، مشاغل در سال های اخیر و در بهترین حالت، تنها ۲۰ درصد از آن میزان مالیات را که باید، پرداخت کرده اند

خراسان- به کارگیری نکردن جامع پایانه های فروشگاهی و سامانه مودیان در اقتصاد ایران موجب شده است تا همواره برخی اصناف به پرداخت مالیات مقاومت کنند در حالی که آمارهای کلان، سهم مالیات مشاغل را کمتر از آن چه که باید باشد، گزارش می کند. در این خصوص، خبرگزاری ایسنا، تازه ترین داده ها در این زمینه را منتشر کرده است.

آمارهای سازمان امور مالیاتی کشور نشان می دهد میزان درآمد ناشی از مالیات مشاغل در سال های اخیر به شرح جدول زیر بوده است:

همان طور که ملاحظه می شود میزان این درآمدها در سال ۱۴۰۱ با جهش روبه رو شده است. دلیل این موضوع به افزایش مودیان در این سال برمی گردد. در سال ۱۴۰۰، تعداد مودیان مالیاتی مشمول مالیات بر مشاغل که اقدام به تسلیم اظهارنامه یا فرم تبصره ماده ۱۰۰ قانون مالیات های مستقیم (متقاضیان پرداخت مالیات مقطوع) کرده اند، حدود ۲/۹ میلیون نفر بوده، در حالی که این رقم در سال ۱۴۰۱ به حدود ۴/۴ میلیون نفر رسیده است. با این حال، سرانه مالیات پرداختی مشاغل از حدود ۵/۸ میلیون تومان در سال ۱۴۰۰، (با رشدی ۵ درصدی که بسیار کمتر از نرخ تورم سال های اخیر است)، به حدود ۶/۱ میلیون تومان رسیده است. این موضوع نشان می دهد که بخش اعظم مودیان مالیاتی در بخش مالیات مشاغل، از تبصره ماده ۱۰۰ قانون مالیات های مستقیم استفاده کرده و به دنبال این هستند که بدون تسلیم اظهارنامه مالیاتی، مالیاتی مقطوع (که در عموم موارد کمتر از مالیات حقه آن ها برآورد شده) را پرداخت کنند.

در همین خصوص مشاهده می شود که در سال ۱۴۰۱، تعداد مودیان مالیاتی که اظهارنامه داده بودند، افزایش حدود ۱۰ درصدی داشته، اما تعداد مودیان استفاده کننده از تبصره ماده ۱۰۰ قانون مالیات های مستقیم، (متقاضیان پرداخت مالیات مقطوع) با توجه به همراهی های سازمان امور مالیاتی با مشمولین این تبصره، تقریباً ۱/۸ برابر شده و از حدود ۱/۷ میلیون به حدود ۳/۱ مودی رسیده است.

سال	۹۸	۹۹	۱۴۰۰	۱۴۰۱
میزان درآمد مالیاتی (هزار میلیارد تومان)	۱۱/۵	۱۲/۴	۱۷	۲۶/۹

■ کارمندان ۱/۵ برابر مشاغل مالیات می دهند

گزارش مذکور در ادامه به مقایسه مالیات دهی حقوق بگیران و مشاغل پرداخته است. بر این اساس، همان طور که اشاره شد، سرانه مالیات پرداختی مشاغل در سال های ۱۴۰۰ و ۱۴۰۱ به ترتیب ۵/۸ و ۶/۱ میلیون تومان بوده است. این در حالی است که با توجه به تعداد کارمندان دولت (۲.۳ میلیون نفر) و درآمد وصولی مالیات حقوق کارکنان بخش عمومی، سرانه مالیات دریافتی از کارمندان در سال ۱۴۰۰، حدود ۸.۸ میلیون تومان و در سال ۱۴۰۱، حدود ۱۰ میلیون تومان بوده است. به عبارت دیگر، کارمندان دولتی ۱/۵ برابر مشاغل، مالیات پرداخت می کنند.

■ شکاف مالیاتی بیش از ۸۰ درصدی مشاغل در سال های اخیر

بر اساس بررسی های سازمان مالیاتی، هم اینک بخش اعظم شکاف مالیاتی (شامل فرار یا اجتناب مالیاتی) در بخش مالیات بر مشاغل رخ می دهد. شکاف مالیاتی به مابه التفاوت ظرفیت بالقوه پرداخت مالیات با میزان مالیات وصولی گفته می شود و اگر نسبت آن به کل ظرفیت بالقوه مالیاتی سنجیده شود، ضریب شکاف مالیاتی به دست می آید.

بر این اساس، مشاهده می شود که این ضریب از سال ۹۲ تا ۹۹، به ترتیب از ۰/۹۲ به ۰/۸۱ کاهش یافته است. این یعنی در بهترین حالت در سال ۹۹، بیش از ۸۰ درصد مالیاتی که ظرفیت پرداخت آن توسط مشاغل وجود دارد، پرداخت نشده و تنها حدود ۲۰ درصد آن وصول شده است.

آمارهای بالا برای تمامی مشاغل بود، اما نگاهی به آمارهای مالیاتی اصناف پردرآمد به طور خاص نیز درخور توجه است. به عنوان مثال سرانه مالیات ابرازی پزشکان در سال ۱۴۰۱ (عملکرد سال ۱۴۰۰) ۲۲/۳ میلیون تومان، دندان پزشکان ۱۶/۴ میلیون تومان، آهن فروشان ۱۲/۳ میلیون تومان، صنف طلا و جواهر ۶/۷ میلیون تومان، وکلا ۲/۱ میلیون تومان و بنگاه های املاک نیز حدود ۱/۳ میلیون تومان بوده است. بر اساس بررسی های سازمان امور مالیاتی، شکاف مالیاتی پزشکان برای عملکرد سال ۱۳۹۵، حدود ۷۲ درصد بوده است.

■ چرا سال ۱۴۰۱ مالیات برخی مشاغل تا ۲۰ برابر شد؟

تا سال ۱۴۰۰، مالیات مشاغل بر اساس چانه زنی بین مودی و مامور مالیاتی تعیین و سالانه درصدی به میزان مالیات سال قبل افزوده می شد، اما در سال ۱۴۰۱، سازمان مالیاتی تصمیم گرفت با توجه به اجرایی شدن مواد ۱۰ و ۱۱ قانون پایانه های فروشگاهی و سامانه مودیان و نیز تبصره ۱۲ قانون بودجه، اطلاعات فروش حساب فروشنده را که در اختیار سازمان قرار گرفته بود، مبنای درآمدزایی مشاغل در نظر بگیرد و به سمت دریافت مالیات عادلانه حرکت کند. این اقدام موجب شد صاحبان مشاغلی که در سال های قبل به مراتب کمتر از میزان قانونی مالیات پرداخت می کردند، مالیاتشان ۱۰ تا ۲۰ برابر سال قبل تعیین شود و به همین دلیل (عادت کردن آن ها به پرداخت نکردن مالیات قانونی)، شاهد اعتراضات برخی مشاغل در خرداد ۱۴۰۱ بودیم. در ادامه سازمان مالیاتی برای این مشاغل برخی تخفیف ها و تسهیلات را در نظر گرفت.

اسدا... اسدی دیپلمات گروگان گرفته شده ایران در بلژیک بعد از ۵ سال اسارت عصر دیروز وارد تهران شد

آزادی دیپلمات مقاوم ایرانی

محمدی-اسدا... اسدی دیپلمات گروگان گرفته شده ایران در بلژیک عصر دیروز وارد فرودگاه مهرآباد تهران شد و علی بهادری جهرمی سخنگوی دولت و کاظم غریب آبادی معاون بین الملل قوه قضاییه و رئیس ستاد حقوق بشر از او استقبال کردند. اسدی دیپلمات ایرانی در وین در تاریخ ۹ تیر ۱۳۹۷ با طراحی رژیم صهیونیستی و عاملیت برخی سرویس های امنیتی اروپایی، در آلمان، گروگان گرفته شده بود و پس از آن به بلژیک منتقل شد. ناصر کنعانی سخنگوی وزارت خارجه پیش از این از آزادی اسدا... اسدی دیپلمات گروگان گرفته شده ایرانی در پی توافق دوجانبه با دولت بلژیک خبر داد و امیرعبداللهیان هم از تلاش های مثبت عمان در این باره تشکر کرد. در همین خصوص کاظم غریب آبادی طی اظهاراتی ضمن ابراز خرسندی از بازگشت اسدا... اسدی به کشور گفت: بعد از تلاش های بسیار گسترده دستگاه های مربوط، دولت، وزارت امور خارجه، قوه قضاییه و دیگر دستگاه های ذی ربط شاهد حضور و آزادی آقای اسدی هستیم. به خانواده ایشان و مردم عزیزمان تبریک عرض می کنم. خانواده ایشان در این مدت بسیار اذیت شدند و حقوق ایشان نقض شده است. اسدی دیپلمات ایرانی در سفارت ایران در اتریش بود. حکم بازداشت ایشان در بلژیک، دستگیری در آلمان و لغو مصونیت وی توسط دولت بلژیک خلاف ضوابط و اصول حقوقی و بین المللی است.

وی افزود: ان شاءا... دیگر هموطنان ایرانی که به ناحق در خارج از کشور زندانی هستند، آزاد شوند و به آغوش خانواده باز گردند.

■ میانجیگری عمان برای مبادله ۲ زندانی

پیش از این وزارت امور خارجه عمان اعلام کرد که میانجیگری های این کشور بین بلژیک و ایران برای آزادی شهروندان بازداشت شده دو کشور موفق بوده است. در پی این توافق، «اسدا... اسدی» دیپلمات بازداشت شده ایرانی در بروکسل با یک زندانی بلژیکی به نام «الیویه وندکاستیل» مبادله شده و به کشور بازخواهد گشت. رسانه های بلژیک پیشتر اعلام کرده بودند که یک هواپیمای بلژیکی، اسدی را به عمان منتقل کرده است.

رونمایی از کتاب روایت نفس های سوخته به نویسندگی خبرنگار خراسان

روز گذشته از کتابی در حوزه دفاع مقدس به قلم خبرنگار روزنامه خراسان رونمایی شد. به گزارش خراسان، روز جمعه در مراسم تجدید عهد جانبازان شیمیایی با آرمان های مکتب شهید سلیمانی در کرمان، با حضور محسن رضایی، معاون اقتصادی رئیس جمهور، استاندار و امام جمعه کرمان و دبیر کل جمعیت حمایت از مصدومان شیمیایی از کتاب روایت نفس های سوخته به نویسندگی حسین بردباریزدی، خبرنگار روزنامه خراسان و سردار داود غیاثی راد رونمایی شد. این کتاب مشتمل بر مصاحبه با بیش از ۲۰ جانباز شیمیایی و سخنان برخی شخصیت ها درباره آثار سوء حملات شیمیایی صدام است که با مقدمه سردار سرلشکر ایزدی، معاون ستاد کل نیروهای مسلح و همچنین دبیر کل جمعیت حمایت از مصدومان شیمیایی و توسط انتشارات نیکتاب به مدیریت محمود دامغانی تدوین و منتشر شده است. همچنین در این مراسم، محسن رضایی، معاون اقتصادی رئیس جمهور گفت: ما امروز به برکت وجود شما عزیزان یک ملت آزاده ایم، چینی ها می آیند واسطه مذاکره بین ما و عربستان می شوند، عمانی ها و قطری ها مرتب بین ما و آمریکایی ها رفت و آمد می کنند، عراقی ها یک طرف، بعضی دنبال آن هستند که رابطه مصر با ایران را خوب کنند، این عظمت از کجا آمده، همه به دنبال آن هستند که کشورهای دیگر با ایران رابطه برقرار کنند. وی ادامه داد: اگر ایران عظمت نداشت، این همه کشورها می آمدند واسطه رابطه ما با دیگران شوند؟ همچنین در ادامه این مراسم، سید کمال لوح موسوی، دبیر کل جمعیت حمایت از مصدومان شیمیایی میثاق نامه جانبازان شیمیایی با آرمان های دفاع مقدس و مکتب شهید حاج قاسم سلیمانی را قرائت کرد.

سید حسن خمینی: هر چقدر قوی باشیم، اگر تیغ مان تیز نباشد، نمی برد!

مهم ترین اظهارات حجت الاسلام سید حسن خمینی در جریان حضور حسین امیرعبداللهیان، وزیر خارجه در حرم امام بدین شرح است: *قدرت بالای دیپلماسی انقلاب اسلامی در قبل از پیروزی، مدیون ایرانیان مقیم خارج از کشور بود. متاسفانه در اتفاقات سال قبل، دشمنان با تمام توان در جهت به کارگیری این توان مخالفت کردند. باید از این ظرفیت بالا استفاده کرد. * سیاست خارجی ادامه سیاست داخلی است؛ هر چقدر قوی باشیم، اگر تیغ مان تیز نباشد، نمی برد! *در اصول باید محکم ایستادگی کنیم اما راه، تقدسی ندارد. نمونه خوب آن قضیه اخیر عربستان است که کار عاقلانه و سنجیده ای بود. *قرار نیست ما با بن سلمان رفاقت داشته باشیم یا ماجرای آن ها در ترکیه را فراموش کنیم، اما بحث بر سر منافع ملی است. *در یمن، لبنان، سوریه و... نباید عقب نشست، اما وقتی عقل اقتضا می کند باید درست عمل کرد. گرفتار هیجانات هم نباید شد. *در سیاست خارجی باید توان گفتمان سازهای بین المللی را داشته باشیم. اصل انقلاب در چنین فضایی شکل گرفت. فضای جهان دوقطبی بود. *گفتمان گفت و گوی تمدن ها در زمان خود گفتمان قدرتمندی به خصوص پس از نظریه پایان تاریخ و نظریه جنگ تمدن های هانتینگتون بود. *گفتمان مقاومت هم گفتمان بسیار ارزشمندی است که هویت اسلامی را در دنیا نگه داشته است و پایه گذار مقاومت علیه صهیونیسم است. *امروز هم نیازمند گفتمان جدید هستیم و این امر مستلزم شناخت نیازهای جدید جهان است.

ای با من و پنهان چو دل
از دل سلامت می کنم
بیست و دو سال است که یاد و خاطرات
پدر عزیزمان **محمود معظمی**
روشنی بخش لحظات مان است
فرزندان
۱۴۰۲۰۶۵۰۳/ف

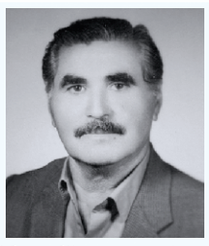

ششم خرداد بیستمین سالگرد درگذشت
همسر و پدر عزیزمان
آقای اصغر میلانی نیا
را گرامی داشته، آرامش و آمرزش برای روح بزرگوارش مسئلت داریم.
همسر و فرزندان
۱۴۰۲۰۶۳۱۲/ف

همکار عزیز
جناب آقای حسن رضایی گلستان
درگذشت عموی گرامیتان
شادروان محمدعلی رضایی
را تسلیت عرض می نمائیم و برای شما و سایر بازماندگان صبر و سلامت آرزومندیم.
واحد اشتراک وتوزیع
مؤسسه فرهنگی هنری خراسان
۱۴۰۲۰۷۵۱۸

چه زود دیر می‌شود گاهی
مهربانو یک سال گذشت، نیستی و ما نمی‌دانیم چگونه نبودنت را تاب آوردیم
به مناسبت یادبود سالگرد
بانو نیره زینل نیا
مورخ شنبه ۶/ ۳/ ۱۴۰۲ از ساعت ۱۶ الی ۱۸ در مسجد امین واقع در بلوار سجاد میزبان حضور گرم شما هستیم
خانواده مرحوم

۱۴۰۲۰۷۵۵۷/م

صبر و شکیبایی گنجی
از گنجهای بهشت است

مرگ دروازه آخرت است

در هفتمین روز از پرواز بی بازگشت
همسر و پدر عزیزمان

جاوید نام
سرهنگ
علی ملکی

از کلیه سروران و عزیزانی که در مراسم تشییع، تدفین و بزرگداشت ایشان حضور یافته و یا غیر حضوری و به طرق دیگر ابراز همدردی نمودند از صمیم جان سپاسگزاری می نماییم.
شایان ذکر است بنا بر وصیت ایشان کلیه هزینه های مراسم هفتم و چهلم صرف امور خیریه خواهد گردید.
همسر و فرزندان
۱۴۰۲۰۷۴۶۶/ی

سایه‌ای بود و پناهی بود و نیست
شانه‌ام را تکیه گاهی بود و نیست
با حسرت و اندوه فراوان **چهلمین روز** از عروج ملکوتی همسری مهربان و پدری دلسوز
زنده نام مهندس مهدی صباغ
را ناباورانه گذراندیم، بدون حضور او که باور داشتیم وجود عزیزش نماد عینی شریف و مفهوم بخشایش بود. در اربعین هجرانش فردایک شنبه مورخ ۱۴۰۲/۰۳/۰۷ ساعت ۱۷ به زیارت مزارش واقع در بهشت رضا (بلوک ۴۴) می رویم و با زبان اشک از اندوه روزهای فراق سخن می گوییم.
خانواده مرحوم

۱۴۰۲۰۷۵۵۱/ی

پیشخوان Pishkhan.com

WWW.۳۷۰۱۰.IR
آسان ترین راه سفارش آگهی ترحیم و تسلیت
سفارش آنلاین
امکان ارسال عکس
دریافت فاکتور
استفاده از متن های پیشنهادی
کد تخفیف ۵ درصدی
OFF5
۳۷۰۰۹۹۹۵

شنبه ۰۶ خرداد ۱۴۰۲، ۰۷ ذی القعده ۱۴۴۴، ۲۷ می ۲۰۲۳، شماره ۲۱۲۲۱، سال هفتادوچهارم

خراسان

روزنامه صبح ایران

روزنامه خراسان
صاحب امتیاز: رتبه ۴ نشریات کشوری
موسسه فرهنگی هنری خراسان
مدیرعامل و مدیرمسئول: رضا خوراکیان
سردبیر: سیدعلی علوی
دفتر مرکزی: مشهد، بلوار شهید صادقی (سازمان آب)
صندوق پستی: ۹۱۷۳۵-۵۱۱
تلفن: ۳۷۶۳۴۰۰۰-۰۵۱
نمابر دبیرخانه: ۳۷۶۲۴۳۹۵-۰۵۱
پذیرش آگهی: ۳۷۰۱۰-۰۵۱

روابط عمومی: ۳۷۰۰۹۱۱۱-۰۵۱
نمابر تحریریه: ۳۷۶۱۵۰۴۲-۰۵۱
نمابر جوابیه‌ها: ۳۷۶۵۷۷۷۲-۰۵۱
نمابر آگهی‌ها: ۳۷۶۱۲۰۳۵-۰۵۱
تلفن امور مشترکین: ۳۷۰۰۹۷۷۷-۰۵۱
نمابر شهرستان‌ها: ۳۷۶۷۴۳۳۴-۰۵۱
دفتر تهران: خیابان توانیر، خیابان نظامی گنجوی، کوچه ناردان، پلاک ۲۳
تلفن: ۸۴۴۱۱ ۰۲۱ (باظرفیت ۳۰ خط)
مرکز افکارسنجی: ۳۷۰۰۹۲۱۰-۱۶ ۰۵۱

نمابر دبیرخانه: ۸۸۴۳۳۲۷۰ ۰۲۱
نمابر تحریریه: ۸۸۴۳۷۳۳۰ ۰۲۱
پیامک: ۲۰۰۰۹۹۹
چاپ مشهد: شهرچاپ خراسان
چاپ تهران: چاپخانه هنر سرزمین سبز
www.khorasannews.com
e-mail:info@khorasannews.com
آیین‌نامه اخلاق حرفه‌ای روزنامه خراسان را در سایت بخوانید

امام علی علیه‌السلام می‌فرمایند:
ثَلاثُ عَلاماتٍ لِلْمُرائی: یَنْشِطُ اِذا رَأَی النّاسَ وَیَکْسِلُ اِذا کانَ وَحْدَهُ وَیُحِبُّ اَنْ یُحْمَدَ فِی جَمیعِ اُمُورِهِ؛ ریاکار را سه نشانه است: هرگاه مردم را ببیند، به نشاط می‌آید، هرگاه تنهاست، بی‌حال و تنبل است و دوست دارد که در همه کارهایش، او را ستایش کنند. **[اصول کافی: ج۲، ص۲۹۵]**

مشهد اذان ظهر ۱۱:۲۹ غروب آفتاب ۱۸:۴۰ اذان مغرب ۱۹:۰۱ نیمه شب ۲۲:۳۷ اذان صبح فردا ۰۲:۳۳ طلوع آفتاب فردا ۰۴:۱۷

تهران اذان ظهر ۱۲:۰۱ غروب آفتاب ۱۹:۱۱ اذان مغرب ۱۹:۳۲ نیمه شب ۲۳:۱۱ اذان صبح فردا ۰۳:۰۹ طلوع آفتاب فردا ۰۴:۵۲

تازه‌های مطبوعات

• **اعتماد** -محمد جلیلیان، وکیل پایه یک دادگستری با اشاره به حکم محکومیت بهروز بهزادی، مدیرمسئول روزنامه اعتماد در ۲ پرونده شکایت قرارگاه ثارا... سپاه از حکم محکومیت ۶ ماه حبس تعزیری و سپس از باب تخفیف پرداخت ۱۵۰ میلیون ریال جریمه در دادگاه خبر داد.

• **کیهان** -روزنامه‌هایی مانند هم‌میهن، اعتماد، سازندگی و آفتاب یزد، حتی یک تیتر کوچک هم به سفر مهم رئیسی به اندونزی اختصاص ندادند و این در حالی است که آخرین سفر رئیس جمهور کشورمان به اندونزی در زمینه مناسبات دوجانبه، به ۱۷ سال قبل برمی‌گشت و در واقع، سفر آقای رئیسی، آغاز فصلی جدید و مهم در روابط دو کشور بود.

• **هم میهن** - این روزنامه درباره علنی برگزار شدن دادگاه دو تن از متهمان خبرنگار نوشت: باتوجه به این که برگزاری علنی جلسه دادگاه نه تنها باعث مخل امنیت عمومی یا جریحه‌دار شدن احساسات مذهبی و عمومی جامعه نخواهد شد بلکه شفاف‌سازی نحوه رسیدگی دادگاه محترم و رعایت اصول آیین دادرسی کیفری از قبیل داشتن وکیل انتخابی و اصل تساوی سلاح‌ها و دیگر اصول دادرسی منصفانه برابر قانون آمره آیین دادرسی کیفری و میثاق حقوق مدنی و سیاسی موجب شفاف شدن رسیدگی و کاهش احتمال جریحه‌دار شدن افکار عمومی و کاهش اختلال احتمالی امنیت عمومی و کاهش احتمال جریحه‌دار شدن احساسات مذهبی و قومی خواهد شد.

• **فرهیختگان**-برخلاف ادعای روحانی، اقدامات فعالانه‌ای همچون قانون راهبردی لغو تحریم‌ها بوده که طرف غربی را پای میز مذاکره نگه داشته؛ قانونی که منعی در مسیر یک توافق قوی ایجاد نکرده و اقدامی رو به جلو محسوب می‌شود که مورد تقدیر رهبر انقلاب نیز قرار گرفته است.

انعکاس

• **چند ثانیه مدعی شد**: با رای دیوان عدالت اداری اشتغال تمام‌وقت و همزمان اعضای هیئت علمی در دستگاه‌های اجرایی ممنوع شد. طبق این قانون، افرادی چون عبدالملکی، زاهدی وفا، خاندوزی و یامین‌پور از دولت کنار می‌روند. ماموریت اعضای هیئت علمی دانشگاه‌های غیردولتی به دولت طبق قانون امکان‌پذیر نیست.

• **الف خبر داد**: مقامات مصری به پایگاه خبری نشنال اعلام کردند که ایران و مصر قرار است به عنوان بخشی از روند برای عادی‌سازی روابط طی ماه‌های آینده به تبادل سفیر بپردازند.

• **فردانیوز خبر داد**: مناظره اخیر مصطفی میرسلیم و جلال رشیدی کوچی نمایندگان مجلس بازتاب گسترده‌ای داشت. اما در حاشیه این مناظره، برخی از کاربران فضای مجازی توجه‌شان به ساعتی که در تصاویر تلویزیونی به دستان میرسلیم دیده می‌شود، جلب شد و آن را گران‌قیمت و متعلق به یک برند لوکس سوئیسی دانستند که این مورد با واکنش میرسلیم روبه‌رو شد و در پیامی توئیتری نوشت: آن‌چه درباره لباس و ساعت این جانب مطرح شده، تکذیب می‌شود و شایسته است حتما به نحو مقتضی اشاعه‌دهندگان آن اباطیل، مطالب خود را اصلاح و جبران کنند والا پیگیری قانونی خواهم کرد.

• **تابناک خبر داد**: معاون وزیر امور خارجه جمهوری آذربایجان گفت: باکو در مناقشات دیگر کشورها مداخله نمی‌کند، بنابراین اجازه حمله اسرائیل به ایران از خاک خود را نخواهد داد. متاسفانه روابط جمهوری آذربایجان با ایران در پایین‌ترین سطح خود قرار دارد. باکو به‌طور فعال در احیای روابط میان ترکیه و اسرائیل مشارکت داشته است. این دو، دوستان قدیمی و خوب ما هستند.

«خیبر»؛ زبان هشدار ایران به اسرائیل

کانال ۱۲ رژیم صهیونیستی: موشک بالستیک جدید خرمشهر ۴ (خیبر) با برد ۲۰۰۰ کیلومتر و سرجنگی ۱۵۰۰ کیلوگرم، در چنین زمانی حامل ۲ پیام خنثی کردن تهدیدات اسرائیل و از عناصر بازدارنده در برابر هر گونه ماجراجویی تل‌آویو است

توکلی - تنها دو روز پس از یاوه گویی های رئیس ستاد ارتش رژیم غاصب صهیونیستی و در سالروز آزادسازی خرمشهر و روز مقاومت دزفول، جمهوری اسلامی ایران از نسل چهارم موشک های خرمشهر یعنی از موشک راهبردی بُردبلند و نقطه‌زن (خیبر) رونمایی کرد. موشکی که قابلیت های خیره کننده آن کافی بود که ترس به جان تل آویو و هم پیمانان غربی اش بیندازد. این موشک که عصاره سه دهه تلاش و فناوری متخصصان سازمان صنایع هوافضای وزارت دفاع کشورمان است؛ دارای برد ۲۰۰۰ کیلومتر و مجهز به سر جنگی از نوع شدید الانفجار با وزن ۱۵۰۰ کیلوگرم است. تامین دقت نقطه‌زنی در فاز میانی (پرواز بالای جو)، در سرعت بالای ۱۶ ماخ انجام شده و سرجنگی با سرعت حدود ۸ ماخ به هدف اصابت می کند. رادار گریزی و مقاومت در برابر جنگ الکترونیک از ویژگی های دیگر این محصول دفاعی است. علاوه بر همه این ها؛ (خیبر) قابلیت های تاکتیکی و راهبردی را به صورت همزمان دارا است. سرعت بالای حمل و نقل سامانه و کاهش زمان آماده سازی قبل از پرتاب از ویژگی های این محصول است. به طوری که، فرایند آماده سازی پرتاب پس از استقرار سکو در کمتر از ۱۲ دقیقه انجام خواهد شد. ماجرا به همین جا ختم نشده و موتور این موشک جزو پیشرفته‌ترین موتورهای سوخت مایع کشور است. برای ایجاد قابلیت های تاکتیکی موتور موشک خیبر در مخزن سوخت قرار گرفته است که این امر باعث کاهش طول موشک به حدود ۱۳ متر شده که در نتیجه باعث رادار گریزی و چالاکی بیشتر آن خواهد شد. یکی از نکات در خور توجه در این موشک، سوخت مایع و هایپر گولیکی آن است. استفاده از سوخت هایپر گولیک در این موتور، باعث افزایش چشمگیر ایمپالس (ضربه ویژه)، نسبت به دیگر محصولات موشکی شده است. سوخت مذکور پرانرژی محسوب می شود و بدون نیاز به سوخت راه انداز در موتور موشک مشتعل می شود. یکی از ویژگی های این موتور، استفاده از دو موتور کنترلی برای هدایت و کنترل موشک است. در همین زمینه، امیر آشتیانی وزیر دفاع کشورمان که در آیین رونمایی از خیبر حضور یافته بود، اظهار کرد: «پیام رونمایی از موشک خرمشهر ۴ برای دوستان ما کمک به صلح و ثبات در منطقه و حمایت همه جانبه از کشورهایی است که در مسیر مبارزه با نظام سلطه هستند. ما در دفاع از کشور و دستاوردهای انقلاب اسلامی مصمم هستیم. به دشمن این را نشان دادیم که به هیچ وجه نمی‌تواند جوانان ما را از مسیر پیشرفت و رشد و تعالی باز دارد. ما در حوزه‌های مختلف موشکی و پهپادهایی که می‌تواند نیروهای مسلح را تجهیز کند با توجه به نوع تهدیداتی که متصور است، گام برمی داریم.»

■ **هراس از رونمایی موشک «خرمشهر ۴»**

ساعاتی پس از انتشار خبر رونمایی از «خیبر» وبسایت عربی آن را پاسخی به یاوه گویی های اخیر رئیس ستاد ارتش اسرائیل دانست. پیش از این هرتزی هالوی در یک لفاظی آشکار مدعی شده بود اسرائیل از توانایی ضربه زدن به ایران برخوردار است و در برابر اقدامات ایران ساده اندیش نیست. کانال ۱۲ رژیم صهیونیستی نیز رونمایی از موشک خرمشهر ۴ (خیبر) توسط جمهوری اسلامی ایران را حاوی پیام بهنگام ایران به این رژیم درباره هر گونه ماجراجویی ارزیابی کرد: موشک بالستیک جدید خرمشهر ۴ (خیبر) با برد ۲۰۰۰ کیلومتر و سرجنگی ۱۵۰۰ کیلوگرم، در چنین زمانی حامل دو پیام خنثی کردن تهدیدات اسرائیل و از عناصر بازدارنده در برابر هر گونه ماجراجویی تل آویو است. خیبر، کام غربی ها را هم تلخ کرد و از همین رو متیو میلر، سخنگوی وزارت خارجه آمریکا در این باره مدعی شد: «توسعه موشک های بالستیک توسط ایران تهدیدی جدی برای امنیت منطقه‌ای و بین المللی محسوب می‌شود. فرانسه نیز برای این که از قافیه عقب نماند به لفاظی در این باره پرداخت و سخنگوی وزارت خارجه فرانسه رونمایی ایران از نسل چهارم موشک خرمشهر (خیبر) را محکوم کرد و مدعی شد آزمایش موشک بالستیک دوربرد ناقض قطعنامه ۲۲۳۱ شورای امنیت سازمان ملل است که در سال ۲۰۱۵ تصویب شد.

امیرعبداللهیان: طالبان را به رسمیت نمی شناسیم

برای این که با روح و روان مردم بازی نشود لحظه به لحظه از مذاکرات اطلاع رسانی نمی کنیم

محمدی - همزمان با بالاگرفتن تنش میان ایران و طالبان بر سر حقابه رود هیرمند، وزیرخارجه کشورمان در سخنانی در حرم امام خمینی (ره) بار دیگر بر سیاست ایران مبنی بر به رسمیت نشناختن طالبان تاکید کرد و گفت: ما هیئت حاکمه فعلی افغانستان را به رسمیت نمی شناسیم و بر لزوم تشکیل دولت فراگیر در افغانستان تاکید داریم، طالبان بخشی از واقعیت افغانستان است نه همه افغانستان. حسین امیرعبداللهیان در دیدار مقامات وزارت خارجه و روسای نمایندگی های ایران در خارج از کشور با حجت الاسلام سید حسن خمینی در حرم امام خمینی، تصریح کرد: ما درباره موضوع حقابه ایران از هیرمند، گفت وگوهایی با مقامات افغانستان داشته ایم و معتقدیم که بر اساس قرارداد ۱۳۵۱ باید در این ارتباط مسیر حقوقی مورد توجه قرار بگیرد. وی با بیان این که به مقامات افغانستان گفته‌ایم که مشکل حقابه از طریق بیانیه سیاسی حل نمی شود و باید در چارچوب اقدامات حقوقی این موضوع پیگیری شود، افزود: درگیری های مرزی پراکنده‌ای که در ماه‌های گذشته گاهی در مرز ایران و افغانستان رخ داده، باعث نگرانی است. وزیر امور خارجه با اشاره به همسایگی ایران و افغانستان و وجود مرزهای طولانی بین دو کشور در بخشی دیگر از صحبت های خود در این باره گفت: افغانستان یک موضوع مهم برای ماست. ما از این که در افغانستان دولت فراگیر تشکیل نشده ناخرسندیم و این موضوع را به حاکمان کنونی افغانستان نیز اعلام کرده‌ایم. همچنین ما از محروم کردن زنان و دختران افغانستانی از تحصیل و آموزش ناخرسندیم و این را رفتاری برخلاف تعالیم پیامبر اسلام (ص) می دانیم. امیرعبداللهیان درباره برجام نیز گفت: برجام خوب یا بد دارای نقاط ضعف یا قوت، امروز یک سند بین المللی است که مقابل ما و مسیر ما برای لغو تحریم هاست. هفته هاست به طور غیرمستقیم پیام ها برای لغوها ادامه دارد و از طریق وزیران خارجه برخی کشورها نیز تلاش ها برای جمع بندی متن اولیه در حال انجام است اما برای این که با روح و روان مردم بازی نشود لحظه به لحظه از مذاکرات اطلاع رسانی نمی کنیم. وی تاکید کرد: پیشرفت‌های خوبی حاصل شده و امیدواریم به نقاط خوبی برسیم.

جزئیات حمله گروهک تروریستی به مرز سراوان

عضو کمیسیون امنیت ملی مجلس جزئیات حمله گروهک تروریستی به مرز مشترک بین ایران و پاکستان را که به شهادت ۵ مرزبان ایران منجر شد، تشریح کرد

شهریار حیدری عضو کمیسیون امنیت ملی و سیاست خارجی مجلس با اشاره به حمله افراد مسلح تروریست به برجک مرزبانی در سراوان در مرز پاکستان و شهادت تعدادی از مرزبانان کشورمان گفت: پس از این اتفاق، هیئتی از کمیسیون امنیت ملی مجلس به این منطقه سفر و با مسئولان مرزی و استانی دیدار کردند که این ماموریت امروز به پایان می‌رسد. وی افزود: در این سفر از مرزهای میرجاوه و سراوان و محل حادثه بازدید کردیم، ۴ روز پیش تعداد زیادی از گروهک جیش الظلم با عبور از موانع فیزیکی که دولت پاکستان ایجاد کرده و با همکاری سرویس‌های بیگانه ساعت ۲۳ به برجک مرزبانی ایران حمله کرده بودند؛ ۵ نفر داخل برجک بودند. ابتدا تمام برجک در محاصره قرار می گیرد و گروهک به تیراندازی سنگین به سوی برجک اقدام و بعد هم درخواست می کنند که نیروهای مرزبانی تسلیم شوند. عضو کمیسیون امنیت ملی مجلس ادامه داد: نیروهای مرزبانی تسلیم نمی‌شوند و با آن‌ها مقابله می کنند و به پاسگاه‌های مجاور هم اطلاع می‌دهند که در نهایت گروهک با انواع تجهیزات و سلاح‌ها از جمله (آرپی جی) و تجهیزات انفجاری و تله‌های انفجاری و ... حمله می کنند و پس از مقاومت نیروهای مرزبانی و رسیدن نیروهای کمکی از دیگر پاسگاه‌های مرزی درگیری‌ها ادامه می‌یابد. حیدری افزود: نیروهای کمکی در منطقه حادثه حضور می یابند و بیش از ۱۲ خمپاره به محل استقرار گروهک شلیک می کنند که عموما به محل استقرار آن ها برخورد می کند و همچنین درگیری های زمینی با آن ها دارند که در نتیجه این درگیری‌ها ۵ نفر از نیروهای مرزبانی به شهادت می‌رسند و تعدادی از نیروهای گروهک تروریستی کشته می‌شوند. وی خاطرنشان کرد: در نهایت با مقاومت مرزبانی و آتش سنگین نیروهای مرزبانی، بقیه اعضای گروهک تروریستی مجبور می‌شوند از همان محلی که وارد شده بودند به داخل خاک پاکستان فرار کنند. رئیس کارگروه مرز مجلس بیان کرد: نیروی مرزبانی ایران اعتراض خود را به مسئولان مرزبانی پاکستان اعلام و فیلم و عکس محل ورود گروهک تروریستی را به مرزبانی پاکستان ارائه کرده اند که محل ورود آن ها دقیقا از نقطه‌ای بود که در داخل پاکستان است و همچنین آن‌ها بر اساس مستندات به این کشور فرار می کنند. حیدری با بیان این که مسئولان وزارت خارجه و مرزبانی اعتراض خود را به مسئولان پاکستانی اعلام کرده‌اند، اظهار کرد: آن چه ضرورت دارد این است که این مسئله باید به صورت دیپلماتیک از سوی وزارت خارجه دنبال و این وزارتخانه فعال شود و اجازه ندهد که جریاناتی از داخل پاکستان علیه امنیت کشور فعالیت کنند.

تجدید مناقصه
یک مرحله ای با ارزیابی کیفی تعیین پیمانکار تاسیسات زائرسرای کوی نو بنیاد مشهد
بانک ملی خراسان رضوی
شرح: به سامانه تدارک الکترونیک دولت مراجعه گردد.
(www.setadiran.ir)
اداره امور شعب استان خراسان رضوی
شناسه آگهی ۱۵۰۲۵۷۶
بانک ملی ایران
۱۴۰۲۰۷۲۸۲

آگهی مناقصه
موسسه فرهنگی هنری خراسان در نظر دارد نسبت به واگذاری پیمانکاری
انجام امور خدماتی و نظافتی خود
به واجدین شرایط از طریق مناقصه عام اقدام نماید.
متقاضیان محترم می توانند پیشنهادات خود را تا پایان وقت اداری روز دوشنبه ۱۴۰۲/۰۳/۰۸ در پاکت سربسته به دبیرخانه روزنامه خراسان به آدرس مشهد - بلوار شهید صادقی (سازمان آب) تحویل نمایند. همچنین می توانند برای کسب اطلاعات بیشتر با شماره تلفن ۰۵۱۳۷۰۰۹۶۱۷ تماس حاصل فرمایند.
شرایط شرکت در مناقصه:
۱- حسن سابقه ۲- توانایی انجام کار ۳- واریز ۳۰،۰۰۰،۰۰۰ ریال به عنوان سپرده انجام مناقصه
۴- پذیرفتن شرایط موسسه ۵- موسسه خراسان در رد یا قبول پیشنهادات مختار می باشد.
موسسه فرهنگی هنری خراسان
آدرس سایت کمیسیون معاملات: http://td.khcai.net/
۱۴۰۲۰۷۴۹۹

آگهی مناقصه
سازمان عمران و نگهداری حرم مطهر رضوی در نظر دارد
ارایه کلیه خدمات مربوط به اجرای عملیات نگهداری و سرویس دوره ای و اضطراری دوربین ها و رک های نظارت تصویری مجموعه حرم مطهر حضرت رضا (ع)
به مدت یک سال شمسی را از طریق مناقصه عمومی به شرکت های واجد شرایط (صرفا پیمانکاران حقوقی مجاز به شرکت می باشند) لذا متقاضیان می توانند تا پایان وقت اداری روز چهارشنبه مورخ ۱۴۰۲/۰۳/۱۰ ضمن هماهنگی با دبیرخانه سازمان تلفن: ۳۱۳۰۵۲۴۳-۰۵۱ یا مراجعه حضوری به نشانی: مشهد - خیابان شهید اندرزگو - ورودی باب الجواد حرم مطهر رضوی - طبقه فوقانی فروشگاه رضوی واحد دبیرخانه نسبت به دریافت اسناد مناقصه اقدام نمایند.
سازمان عمران و نگهداری حرم مطهر رضوی
۱۴۰۲۰۷۴۹۲

آگهی مناقصه
سازمان عمران و نگهداری حرم مطهر رضوی در نظر دارد
ارایه کلیه خدمات مربوط تامین نیروی انسانی جهت اجرای عملیات سرویس انواع فن کویل، هواساز و اگزاست فن های موجود در مجموعه حرم مطهر حضرت رضا (ع)
به مدت یک سال شمسی را از طریق مناقصه عمومی به شرکت های واجد شرایط (صرفا پیمانکاران حقوقی مجاز به شرکت می باشند) لذا متقاضیان می توانند تا پایان وقت اداری روز پنجشنبه مورخ ۱۴۰۲/۰۳/۱۱ ضمن هماهنگی با دبیرخانه سازمان تلفن: ۳۱۳۰۵۲۴۳-۰۵۱ یا مراجعه حضوری به نشانی: مشهد - خیابان شهید اندرزگو - ورودی باب الجواد حرم مطهر رضوی - طبقه فوقانی فروشگاه رضوی واحد دبیرخانه نسبت به دریافت اسناد مناقصه اقدام نمایند.
سازمان عمران و نگهداری حرم مطهر رضوی
۱۴۰۲۰۷۴۹۴

آگهی مزایده
سازمان عمران و نگهداری حرم مطهر رضوی در نظر دارد
ضایعات آهن آلات، کابل مسی، چدن، آلومینیوم، پلاستیک و سایر اقلام مازاد بر نیاز خود را
از طریق مزایده کتبی به فروش برساند.
لذا متقاضیان می توانند تا پایان وقت اداری روز سه شنبه مورخ ۱۴۰۲/۰۳/۰۹ ضمن هماهنگی با دبیرخانه سازمان تلفن: ۳۱۳۰۵۲۴۳-۰۵۱ یا مراجعه حضوری به نشانی: مشهد - خیابان شهید اندرزگو - ورودی باب الجواد حرم مطهر رضوی - طبقه فوقانی فروشگاه رضوی واحد دبیرخانه نسبت به دریافت اسناد مزایده اقدام نمایند.
سازمان عمران و نگهداری حرم مطهر رضوی
۱۴۰۲۰۷۵۴۴

آگهی مناقصه
سازمان عمران و نگهداری حرم مطهر رضوی در نظر دارد
ارایه کلیه خدمات مربوط به اجرای عملیات نگهداری، سرویس، پشتیبانی و راهبری کلیه سیستم ها و تجهیزات اعلام و اطفاء حریق (دستی - اتوماتیک) مجموعه حرم مطهر حضرت رضا (ع)
به مدت یک سال شمسی را از طریق مناقصه عمومی به شرکت های واجد شرایط (صرفا پیمانکاران حقوقی مجاز به شرکت می باشند) لذا متقاضیان می توانند تا پایان وقت اداری روز چهارشنبه مورخ ۱۴۰۲/۰۳/۱۰ ضمن هماهنگی با دبیرخانه سازمان تلفن: ۳۱۳۰۵۲۴۳-۰۵۱ یا مراجعه حضوری به نشانی: مشهد - خیابان شهید اندرزگو - ورودی باب الجواد حرم مطهر رضوی - طبقه فوقانی فروشگاه رضوی واحد دبیرخانه نسبت به دریافت اسناد مناقصه اقدام نمایند.
سازمان عمران و نگهداری حرم مطهر رضوی
۱۴۰۲۰۷۴۹۳

Pishkhan.com