روزنامه صبح ایران
کار و کارگر
■ شنبه ۲۱ مرداد ۱۴۰۲
■ ۲۵ محرم ۱۴۴۵
■ ۱۲ آگوست ۲۰۲۳
■ سال سی و سوم ـ شماره ۹۲۵۸
■ ۱۲ صفحه ـ تک شماره ۸۰۰۰۰ ریال
WWW.KARVAKAREGAR.COM

درنشست مشترک مسئولان و اساتید مهندسی زلزله عنوان شد

پیش بینی مرگ ۳۰۰ تا ۵۰۰ هزار نفر در زلزله احتمالی تهران

رئیس کمیته عمران شـــورای اسلامی شهر تهران گفت: تلفات انسانی زلزله‌ای برای تهران با نظرات مختلفی که کارشناسان ارائه می‌کنند حدود ۳۰۰ هزار نفر تا ۵۰۰ هزار نفر پیش بینی شده، که یک فاجعه جهانی است و نیازمند فکر اساسی برای پیشگیری و کاهش تلفات و خسارات در این زمینه هستیم.

محمد آقامیری در دومین نشست مشترک مسئولین و اساتید مهندسی زلزله با اشاره به ضرورت تشکیل کارگروه تاب آوری سازه ها در برابر زلزله در کمیته عمران شورای اسلامی شهر تهران گفت: هر ساله حدود ۵۰۰ هزار زلزله در دنیا به وقوع می‌پیوندد که حدود ۱۰۰ هزار زلزله قابل لمس است و احساس می شود. در طول ۲۳ سال گذشته از قرن ۲۱ حدود ۷۰۰ هزار نفر تلفات انسانی به خاطر زلزله در دنیا داشته‌ایم که بزرگترین آنها زلزله‌ای بود که در اقیانوس آرام اتفاق افتاد و بیشترین تلفات آن با سونامی در سواحل اندونزی رقم خورد؛ به طوری که حدود ۲۲۰ هزار نفر جان خود را از دست دادند. همچنین زلزله ژانویه سال ۲۰۱۰ هائیتی که بیش از ۱۶۰ هزار نفر کشته شدند.

ادامه در همین صفحه

کاروکارگر–هوشنگ هادی

انتقاد نایب رئیس اتحادیه پیشکسوتان جامعه کارگری از تاکید دولت بر طرح استاد–شاگردی

حیدری: کاهش نرخ بیکاری در گرو افزایش مزد است نه استثمار کارگر

- موضوع مهارت‌آموزی بهانه‌ای برای بهره‌کشی از نیروی کار است
- مشکل اشتغال کشور به دلیل وجود رکود تورمی در اقتصاد است
- دولت قصد ایجاد کارگر ارزان‌قیمت دارد
- آموزش از راه استاد – شاگردی محیط کار ناامن را برای کارگر ایجاد می‌کند

در صفحه ۳

کاروکارگر–حافظ‌القرآن

مبادله زندانی میان ایران و آمریکا و آغاز توافق‌های گسترده‌تر

شمارش معکوس برای احیای برجام؟

روزنامه نیویورک تایمز روز پنجشنبه خبر داد که مطابق با توافق حاصله میان ایران و آمریکا، پنج زندانی آمریکایی در ازای آزادی چند زندانی ایرانی و دسترســی تهران به ۶ میلیارد دلار، اجازه ترک ایران را پیدا خواهند کرد. مراد طاهباز، ســیامک نمازی و عماد شــرقی از جمله زندانیان آزاد شده توسط ایران هستند. نام ۲ زندانی آزاد شده دیگر ذکر نشده است. نیویورک تایمز به نقل از دو منبع مطلع نوشت که یکی از ۲ زندانی ناشناس آزاد شده یک «دانشمند» و دیگری یک «تاجر» است.

این روزنامه گزارش داد که ســه زندانی نام‌برده و یکی از ۲ زندانی ناشــناس در روز پنج‌شــنبه از زندان اوین به هتلی در تهران منتقل شده‌اند. آن‌ها قرار است چندین هفته در این هتل بمانند تا ایران به آن‌ها اجازه خروج از کشور را بدهد.

چندین منبع مطلع عنوان کردند زندانی پنجم یک زن است که پیش‌تر آزاد شده و در حال حاضر در حصر خانگی به سر می‌برد.

نیویورک تایمز که روز پنجشنبه جهان را با خبر توافق آزادسازی زندانیان آمریکایی در ایران و نیز پرداخت پول های بلوکه شده تهران در کره جنوبی شوکه کرده بود، روز جمعه هم از قول منابعی خبر داد که توافق آزادسازی زندانیان بخشی از یک توافق بزرگتر میان تهران و واشنگتن است.

ادامه در صفحه ۲

گزارش مرکز پژوهش‌های مجلس از دلایل ضعف تشکل‌های صنفی

سه‌جانبه‌گرایی صوری و افزایش قراردادهای موقت کار چانه‌زنی کارگران را تضعیف کرده است

سرویس گزارش. مرکز پژوهش‌های مجلس با انتشار گزارشی پژوهشی اعلام کرد که عملکرد ظاهری و صوری دولت در موضوع ســه‌جانبه‌گرایی و رواج قراردادهای موقت کاری و نیز پیمانکاری ســبب شده که تشکل‌های کارگری در ایران، مفهوم واقعی خود برای مطالبه‌گری حقوق کارگران را از دست بدهند و همین موضوع سبب کاهش بهره‌وری نیروی کار در کشور شده است.

به گزارش کار و کارگر، دفتر مطالعات اجتماعی مرکز پژوهش‌های مجلس در گزارش «آسیب‌شناسی تشکل‌های کارگری در ایران با رویکرد منابع قدرت» نوشــت: پژوهش‌های مختلف نشــان می‌دهد تقویت تشکل‌های کارگری، تأسیس نظام تصمیم‌گیری مشترک در محیط کار و توجه به موازنه قدرت بین کارگران و کارفرمایان، علاوه بر توجه به سویه‌های انسانی، به افزایش بهره‌وری واحدهای تولیدی، صنعتی و خدماتی منجر می‌شود.

ادامه در صفحه ۱۰

کارگری ◄ صفحه ۳
سخنگوی کمیسیون تلفیق:
فعلا تصمیمی برای افزایش سن بازنشستگی نگرفته‌ایم

ایران و جهان ◄ صفحه ۲
رئیس سازمان محیط زیست:
روسیه حق آبه دریای خزر را بست

صنعت و تجارت ◄ صفحه ۹
بازار رکودزده مسکن، احتمالا بی‌ثبات‌تر می‌شود
آشفتگی مسکن با اقتصاد ناپایدار

پول و سرمایه ◄ صفحه ۴
در چهار ماه گذشته نسبت به مدت مشابه سال گذشته صورت گرفت
کاهش تولید تایر در کارخانه‌های تایرسازی کشور

درنشست مشترک مسئولان و اساتید مهندسی زلزله عنوان شد
پیش بینی مرگ ۳۰۰ تا ۵۰۰ هزار نفر در زلزله احتمالی تهران

ادامه از همین صفحه

وی گفت: سازمان مدیریت بحران کشور و شــهرداری تهران اقداماتی را در این زمینه انجام داده‌انــد، ولیکن آنچه در کمیته عمران شورای اسلامی شهر تهران بررسی کردیم این بود که باید نقطه قابل اتکایی برای مواجهه با زلزله بالای ۷ ریشتر در پایتخت داشته باشیم و اقداماتی باید انجام دهیم که بتوانیم از این گردنه که احتمــال دارد پیش بیاید با کمترین تلفات انسانی و خسارات، کار را پیش ببریم.

به گزارش ایســنا، وی بــا ابراز نگرانی از اینکه شــهر تهران در بحث بافت فرسوده نیز وضعیت مناســبی ندارد؛ گفت: تلاش زیادی برای احیــای بافت فرســوده در حال انجام است ولی متأسفانه مردم نقش ویژه‌ای در این کار دارنــد و آن توقعاتی که مــا داریم و فکر می کنیم، انجام نمی‌شود. علی رغم مشوق‌های مختلفــی که بــرای احیــای بافت فرســوده پیش‌بینی می شود هنوز از برنامه عقب هستیم و زیرساخت‌های شــهر تهران بسیار آسیب پذیر است.

آقامیــری تصریــح کــرد: بــرای کاهش مخاطرات زلزله در تهــران، باید مطالعات و تحقیقات جامعی در ارتباط با شناخت اثرات زلزله در سطوح آکادمیک و مدیریت شهری و تشخیص مناطق با خطرپذیری بالا انجام شود تا با کاهش آســیب پذیری شهرها، خسارات و مخاطرات ناشی از وقوع زلزله کاهش یابد.

گفت و گوی اختصاصی کار و کارگر با کارآفرینان برتر عرصه‌های سازندگی کشور
دکتر محمد صادق صدقی مدیر عامل و رئیس هیئت مدیره
شرکت پترو پارسیان ابرج:
تلاش در راستای توسعه زیرساخت های کشور را وظیفه ملی و میراثی برای آیندگان می‌دانیم
سلامت کار همواره از دغدغه های مجموعه بوده و خط قرمز ما محسوب می گردد
رجوع به صفحات ۶ و ۷

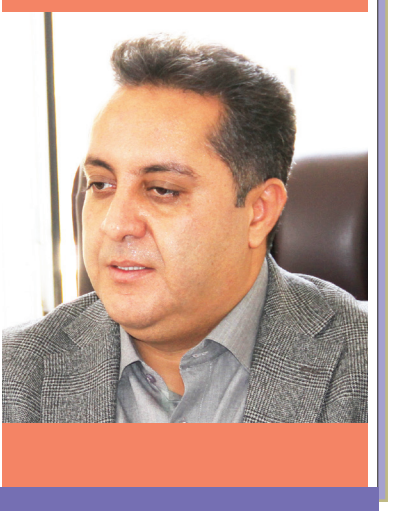

آگهی مزایده سازمان عمران شهرداری اصفهان
شماره ۲۰۰۲۰۹۹۸۹۶۰۰۰۰۰۳

سازمان عمران شهرداری اصفهان در نظر دارد ملک ذیل را از طریق مزایده عمومی و با جزئیات مندرج در اسناد مزایده، با بهره‌گیری ازسامانه تدارکات الکترونیکی دولت (setadiran.ir) و به صورت الکترونیکی به فروش برساند.

ردیف	موضوع مزایده	متراژ (متر مربع)	قیمت پایه هرمترمربع(ریال)	قیمت کل (ریال)	مبلغ سپرده شرکت در مزایده(ریال)	امکانات
۱	یک واحدآپارتمان مسکونی در حال ساخت واقع درخیابان آتشگاه، خیابان قدس، ساختمان زاگرس، طبقه اول، واحد ۱۶	۱۲۵/۷۹	۳۸۱/۶۰۰/۰۰۰	۴۸/۰۰۱/۴۶۴/۰۰۰	۲/۴۰۰/۰۷۳/۲۰۰	واحد مذکور دارای انشعاب برق و گاز مجزا، آب مشترک، یکدستگاه آسانسور هشت نفره سیستم گرمایش پکیج و رادیاتور و سرمایشی کولر گازی (بدون نصب)و دارای پارکینگ و انباری و شیر آلات و فاقد :اسپلیت، کمد دیواری وکابینت و رنگ ونقاشی می باشد.

تاریخ انتشار: ۱۴۰۲/۰۵/۲۱
مهلت دریافت اسناد مزایده: ۱۴۰۲/۰۶/۰۱
تاریخ بازدید: ۱۴۰۲/۰۵/۲۱ لغایت ۱۴۰۲/۰۶/۱۳
مهلت ارسال پیشنهاد: ۱۴۰۲/۰۶/۱۳
تاریخ بازگشایی: ۱۴۰۲/۰۶/۱۳
تاریخ اعلام برنده: ۱۴۰۲/۰۶/۲۲
شرایط عمومی و توضیحات برگزاری مزایده دستگاه اجرایی ضمناً رعایت موارد ذیل الزامی است:
۱–برگزاری مزایده صرفاً از طریق ســامانه تدارکات الکترونیکی دولت میباشد و کلیه مراحل فرآیند مزایده شامل خرید و دریافت اسناد مزایده، پرداخت تضمین شرکت در مزایده (ودیعه)، ارسال پیشنهاد قیمت و اطلاع از وضعیت برنده بودن مزایده‌گران از این طریق امکانپذیر میباشد.
۲–کلیه اطلاعات املاک ومستغلات شامل مشخصات، شرایط و نحوه فروش در برد اعلان عمومی سامانه مزایده قابل مشاهده، بررسی و انتخاب میباشد.
۳–متقاضیان شــرکت در مزایده میباید جهت ثبت نام و دریافت گواهــی امضای الکترونیکــی (توکن) با شــماره‌های ذیل تماس حاصل نمایند:
مرکز پشتیبانی و راهبری سامانه: ۱۴۵۶
۴–اطلاعات تماس دفاتر ثبت نام ســایر استانها در سایت سامانه www.setadiran.ir بخــش «ثبــت نام/پروفایل مزایده گر» موجود است.
سازمان عمران شهرداری اصفهان

حفاظت و صیانت از حریم لوله‌های اصلی انتقال گاز وظیفه ملی، دینی و اخلاقی ماست.
آگهی مناقصه عمومی یک مرحله ای
نوبت دوم
شناسه آگهی: ۱۵۴۲۵۸۸
شرکت انتقال گاز ایران – منطقه چهار عملیات انتقال گاز
۱–موضوع: پروژه ســاخت ابنیه فنی و بهسازی مسیر خطوط لوله محــدوده مرکز بهره برداری خطوط لولــه گاز بجنورد، از طریق سامانه تدارکات الکترونیکی دولت (ستاد)
۲–مهلت دریافت اسناد مناقصه: از ساعت ۹ صبح مورخ ۱۴۰۲/۰۵/۱۸ تا ساعت ۱۳ مورخ ۱۴۰۲/۰۵/۲۴ می باشــد. مناقصه گران می بایست ظرف مهلت تعیین شده جهت دریافت اسناد و مدارک مربوطه صرفا به سامانه تدارکات الکترونیکی دولت به آدرس www.setadiran.ir مراجعه نمایند.
۳–تحویل پیشنهادها: پیشنهادها (اسناد مناقصه)، می بایست از ساعت ۹ صبح مورخ ۱۴۰۲/۰۵/۱۸ تا ساعت ۱۳ مورخ ۱۴۰۲/۰۶/۰۴ توسط مناقصه گران در سامانه تدارکات الکترونیکی دولت بارگذاری/ ارسال شوند.
۴–نام و نشانی دستگاه مناقصه گزار: شرکت انتقال گاز ایران/منطقه چهار عملیات انتقال گاز به آدرس: مشهد – بولوار شاهنامه – شاهنامه ۳۵ (شهدای شعبانی) – مجتمع شهید باقری – امور پیمان ها.
۵–برآورد کلی مناقصه : برابر مبلغ –/۹۲/۶۴۴/۹۹۱/۹۶۳ریال می باشد.
۶–نوع و مبلغ تضمین شــرکت در فرآیند ارجاع کار: ضمانت نامه بانکی و یا فیش نقدی واریزی به شماره شبای IR ۸۸۰۱۰۰۰۰۴۱۰۱۰۹۰۵۷۱۲۱۴۴۲۹ نــزد بانک مرکزی ایران به نام شــرکت انتقال گاز ایــران – منطقه چهار عملیات انتقال گاز، به میزان –/۴/۶۳۲/۲۴۹/۵۹۸ ریال و یا به صورت یک یا ترکیبی از تضمین های مورد اشاره در ماده ۶ آیین–نامه تضمین در معاملات دولتی به شماره ۱۲۳۴۰۲/ت۵۰۶۵۹هـ مورخ ۱۳۹۴/۰۹/۲۲ و اصلاحات و الحاقات بعدی آن.
۷– زمان و محل گشایش پاکت های پیشنهاد قیمت: پاکت های پیشنهاد قیمت در ساعت ۰۸:۳۰ صبح مورخ ۱۴۰۲/۰۶/۰۵ در محل منطقه چهار عملیات انتقال گاز به نشانی: مشهد – بولوار شاهنامه – شاهنامه ۳۵ (شهدای شعبانی) – مجتمع شهید باقری، گشوده خواهند شد.
به منظور دسترسی به اطلاعات کلی مناقصه، به سامانه تدارکات الکترونیکی دولت (ستاد) به آدرس www.setadiran.ir مراجعه نمایید.
جهــت کســب اطلاعات بیشــتر بــا شــماره تلفــن هــای ۳۳۰۰۴۱۷۴–۰۵۱، ۳۳۰۰۴۱۷۳–۰۵۱و شــماره نمابــر ۳۳۶۵۶۸۹۸–۰۵۱ (تاییــد نمابــر ۳۳۰۰۴۱۱۸–۰۵۱یــا ۳۳۰۰۴۱۱۷–۰۵۱) تماس حاصل نمایید. در ضمن متن کامل آگهی مناقصه در مهلت مقرر برای دریافت اسناد مناقصه، در سایت منطقه چهار عملیات انتقال گاز با آدرس district۴.nigtc.ir برای عموم قابل دسترسی می‌باشد.
تاریخ انتشار نوبت اول: ۱۴۰۲/۰۵/۱۸ تاریخ انتشار نوبت دوم: ۱۴۰۲/۰۵/۲۱
روابط عمومی منطقه چهار عملیات انتقال گاز

IMIDRO – IRANIAN MINES AND MINING INDUSTRIES DEVELOPMENT AND RENOVATION ORGANIZATION – سازمان توسعه و نوسازی معادن و صنایع معدنی ایران – مجتمع سنگ آهن سنگان
آگهی تجدید مناقصه عمومی دو مرحله‌ای
شماره مناقصه ۲۰۰۲۰۰۳۰۰۷۰۰۰۰۴۶
نوبت اول
شناسه آگهی: ۱۵۴۶۰۰۸
سازمان توسعه و نوسازی معادن و صنایع معدنی ایران (مجتمع ســنگ آهن ســنگان) در نظر دارد تجدید مناقصــه عمومی دو مرحلــه‌ای با موضوع" تهیه و خرید دو دســتگاه اندازه گیری گوگرد " را به شــرح زیر از طریق ســامانه تدارکات الکترونیکی دولت برگزار نماید. لذا از علاقمــندان واجد شرایط دعــوت به عمــل می‌آید جهت دریافت اســناد مناقصه به سامانه تدارکات الکترونیکــی دولــت به آدرس www.setadiran.ir (شماره مناقصه ۲۰۰۲۰۰۳۰۰۷۰۰۰۰۴۶) مراجعه نمایند.
۱– نام و نشانی مناقصه گزار: سازمان توسعه و نوسازی معادن و صنایع معدنی ایران (مجتمع سنگ آهن سنگان) به نشانی: مشهد، خیابان کوهسنگی، بین کوهسنگی ۱۹و۲۱، پلاک ۳۷۷، کدپستی: ۹۱۷۶۷۱۵۶۸۳ تلفن: ۳۸۴۲۷۰۰۸–۰۵۱ – داخلی ۲۱۲
۲– موضوع مناقصه: تهیه و خرید دو دستگاه اندازه گیری گوگرد
۳– مدت اجرای کار: ۸(هشت) ماه پس از ابلاغ قرارداد
۴– مــدت اعتبار پیشــنهادها: ۱۸۰ روز از آخرین مهلت تحویل پیشنهادها.
۵–برآورد اجرای کار: مبلغ ۱۹۱،۳۱۷،۲۸۰،۰۰۰ (یکصدو نودو یک میلیارد و ســیصد و هفده میلیون و دویست و هشتاد هزار ریال
۶– نوع و مبلغ تضمین شرکت در فرآیند ارجاع کار (مناقصه): فیش بانکــی واریز نقدی و یا تودیع یک فقره ضمانت نامه بانکی معتبر به مبلغ ۹،۵۶۵،۸۶۴،۰۰۰ (نه میلیارد و پانصد و شصت و پنج میلیون و هشــتصد و شصت و چهار هزار)ریال که برای مدت ۳ ماه اعتبار داشته و برای ۳ ماه دیگر قابل تمدید باشد (ضمانت نامه باید دارای شماره سپام بوده و نباید هیچ گونه شرطی از سوی بانک در ضمانت نامه درج گردد).
۷– مهلت زمانی و محل دریافت اسناد مناقصه: اسناد مناقصه از روز شــنبه مورخ ۱۴۰۲/۰۵/۲۱ساعت ۱۲ لغایت روزدوشنبه مــورخ ۱۴۰۲/۰۵/۳۰ ســاعت ۱۲ از طریــق ســامانه تدارکات الکترونیک دولت (ستادایران) در دسترس خواهد بود.
۸–مهلت زمانی و محل ارائه پیشنهاد و زمان بازگشایی پاکت‌های مناقصه: اســناد و مدارک مناقصه باید پس از ثبت مهر و امضای الکترونیکی حــداکثر تا روز پنجشنبه مــورخ ۱۴۰۲/۰۶/۰۹ساعت ۱۲ در سامانه تدارکات الکترونیکی دولت (ستادایران) بارگذاری شده و از طریق آن سامانه ارسال شوند. فقط اصل تضمین شرکت در فرآیند ارجاع کار (پاکت "الف") می‌بایست علاوه بر بارگــذاری در سامانه مذکور، ظرف مهلت فوق‌الذکر به صورت فیزیکی و مهر و موم شده به آدرس مناقصه گزار (مندرج در بند ۱۱ فصل اول اسناد مناقصه) تحویل گردد. شایان ذکر است که جلسه بازگشایی پاکات مناقصه روز شنبه مورخ ۱۴۰۲/۰۶/۱۱ ساعت ۸:۳۰ صبح برگزار خواهد شد.
تاریخ انتشار نوبت اول: ۱۴۰۲/۰۵/۲۱
تاریخ انتشار نوبت دوم: ۱۴۰۲/۰۵/۲۲
سازمان توسعه و نوسازی معادن و صنایع معدنی ایران– مجتمع سنگ آهن سنگان

آگهی دعوت مجمع عمومی عادی بطور فوق العاده
شرکت پارک فناوری کیمیا گستر(سهامی عام)
به شماره ثبت: ۵۸۹۶۴۸ و شناسه ملی: ۱۴۰۱۰۶۷۱۸۹۰
بدینوسیله از کلیه سهامداران شرکت پارک فناوری کیمیا گستر (سهامی عام) دعوت می نماید که در تاریخ ۱۴۰۲/۰۶/۰۱ ساعت :۹:۰۰ صبح در محل قانونی شرکت به نشانی:تهران، خیابان ولیعصر، روبــروی پارک ملــت، نبش خیابان انصاری ،بــرج ملت، طبقه ۵ واحد ۲ تشــکیل می گردد، حضور بهم رسانند.
دستور جلسه عبارت است از :
۱–انتخاب مدیران ۲– بررسی و تصویب صورت های مالی سال مالی ۱۴۰۱
۳–انتخاب بازرس اصلی و علی البدل ۴–انتخاب روزنامه کثیرالانتشار
هیئت مدیره شرکت پارک فناوری کیمیا گستر (سهامی عام)

WWW.KARVAKAREGAR.COM
کار و کارگر
وب‌سایت جدید روزنامه

کاروکارگر
WWW.KARAVAKARGAR.IR
■ شنبه ۲۱ مرداد ۱۴۰۲
■ ۲۵ محرم ۱۴۴۵
■ ۱۲ آگوست ۲۰۲۳
■ سال سی و سوم ـ شماره ۹۲۵۸

رئیس سازمان محیط زیست:

روسیه حق‌آبه دریای خزر را بست

کاروکارگر: رئیس سازمان محیط زیست گفت: امیدواریم کشورهای همسایه به توافق برسند و حق‌آبه‌ها رها شود و آب به خزر برسد.

علی سلاجقه درباره کاهش آب در دریای خزر، اظهار کرد: ورودی‌های دریای خرز از سوی کشورهای همسایه بسته شده است مخصوصا ورودی رود ولگا (از سوی روسیه) بسته شده است.از طرفی میزان بارش در کل حوزه آبخیز دریای خزر کاهش یافته است.

وی افزود: ورودی دریای خزر کاهش یافته و تراز آب دریا در حال پایین رفتن است و در برخی آمار و اطلاعات اعلام شده که قریب یک متر در ۴-۵ سال اخیر دریا عقب نشینی داشته است. در سال به طور میانگین دریای خزر ۲۰ سانتی متر عقب‌نشینی می‌کند.

رئیس سازمان محیط زیست با بیان این‌که امیدواریم در قالب کنوانسیون تهران بتوانیم هم حق‌آبه‌ها و هم آلایندگی را حل کنیم، گفت: کشورهای همسایه دریای خزر در زمینه اجرای پروژه‌های مشترک مشکلی ندارند ولی در زمینه استقرار دبیرخانه کنوانسیون مشکل وجود دارد که اگر این مشکل حل شود، پروژه‌ها قابل استفاده است.

سلاجقه در پایان صرفا گفت: امیدواریم کشورهای همسایه به توافق برسند و حق‌آبه‌ها رها شود و آب به خزر برسد.

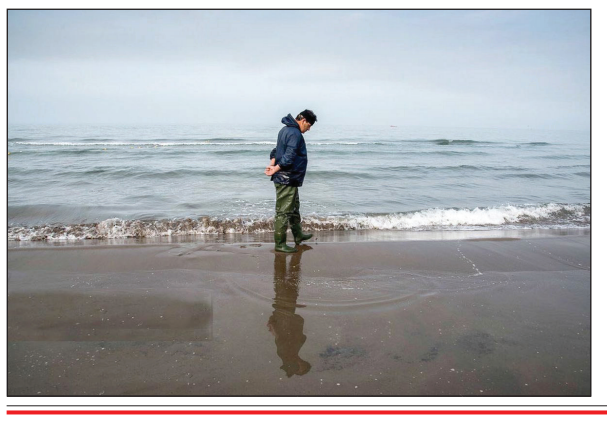

مبادله زندانی میان ایران و آمریکا وآغاز توافق‌های گسترده تر

شمارش معکوس برای احیای برجام؟

■ وزیرخارجه ایالات متحده: پیشرفت اخیر می‌تواند نقطه عطفی به شمار بیاید
■ نیویورک تایمز: فعالیت هسته‌ای تهران محدود خواهد شد
■ علی باقری: برای آزادسازی پول‌ها تضمین گرفتیم
■ کره جنوبی: در حال حاضر چیزی برای تایید نداریم
■ اکسیوس: نتانیاهو خواهان توافق امنیتی در قالب معامله بزرگ بایدن در خاورمیانه است

ادامه از صفحه اول

این روزنامه ادعا کرد در این چارچوب، فعالیت هسته‌ای تهران محدود و حملات نیروهای نیابتی وابسته به ایران به نیروهای آمریکایی حاضر در منطقه متوقف خواهد شد.

یک روز پس از اعلام معامله میان دولت آمریکا و جمهوری اسلامی ایران بر سر مبادله زندانی میان دو کشور، مقام‌های ارشد اسرائیلی در گفت وگو با روزنامه نیویورک تایمز خبر از این دادند که این معامله بخشی از «تفاهم‌های گسترده» است. دو مقام ارشد امنیتی در اسرائیل که نخواسته‌اند نامشان فاش شود، به روزنامه نیویورک تایمز گفته‌اند که در چارچوب «تفاهم‌های گسترده تر» که به صورت «غیرمستقیم» میان ایران و آمریکا حاصل شده، فعالیت هسته‌ای جمهوری اسلامی «محدود» و حملات نیروهای نیابتی وابسته به تهران به نیروهای آمریکایی حاضر در منطقه «متوقف خواهد شد.»

به نوشته نیویورک‌تایمز در روز جمعه ۲۰ مرداد، این مقام‌های اسرائیلی افزوده‌اند که این «تفاهم‌های گسترده‌تر» در مذاکرات غیرمستقیم با میانجی‌گری سلطان‌نشین عُمان حاصل شده است.تا کنون مقامات دولت بایدن از اظهارنظر درخصوص جزئیات این توافق سرباز زده‌اند اما منابع مطلع اعلام کردند که دولت بایدن زمانی که زندانیان آمریکایی اجازه بازگشت به وطن را پیدا کنند، چند تبعه ایرانی که به دلیل دور زدن تحریم‌ها زندانی شده بودند را آزاد خواهد کرد.

منابع همچنین اعلام کردند که دولت بایدن ۶ میلیارد دلار پول بلوکه‌شده از فروش نفت ایران در کره جنوبی را آزاد کرده و آن را به حسابی در قطر منتقل خواهد کرد.به گفته این منابع، دولت قطر اموال ایران را کنترل خواهد کرد و تنها به ایران اجازه خواهد داد تا برای خرید کالاهای بشردوستانه از آن استفاده کند.

۲ منبع مطلع ادعا کرده‌اند این توافق در ماه مارس تقریبا کامل شده بود اما مذاکرات در این‌باره به دلیل دستگیری یکی از دو تبعه ناشناس آمریکایی توسط ایران متوقف شد.

روز پنج‌شنبه ۱۹ مرداد، از یک سو وزیر خارجه و سخنگوی وزارت خارجه آمریکا، و از سوی دیگر وزارت خارجه ایران، گزارش‌های نیویورک تایمز و شبکه سی‌ان‌ان را تأیید کردند؛ گزارش‌هایی از این که ایران در برابر آزادی پنج زندانی دوتابعیتی و رهایی چند ایرانی از زندان‌های آمریکا، شش میلیارد دلار از پول نفت خود را که از سال‌ها پیش نزد بانک‌های کره جنوبی مسدود شده، دریافت خواهد کرد.

وزیر امور خارجه آمریکا در بخشی از کنفرانس خبری مشترک با همتای مکزیکی خود به نگرانی‌ها در مورد وضعیت پنج شهروند آمریکایی که در ایران از زندان اوین آزاد اما در حبس خانگی قرار گرفتند، پرداخت.

آنتونی بلینکن، اطلاعاتی در مورد «تلاش‌های دیپلماتیک» در حال انجام ارائه و بر تعهد دولت ایالات متحده برای اطمینان از بازگشت امن دوتابعیتی‌ها تاکید کرد. بلینکن پیشرفت مثبت در توافق مبادله زندانیان را تایید و ادعا کرد که این گونه تلاش‌های دیپلماتیک، «اراده مقابله» با «اقدامات بی‌ثبات کننده» ایران در منطقه را «کاهش» نمی‌دهد.

به گفته بلینکن، این که این پنج تن از زندان به حبس خانگی منتقل شده‌اند، گامی مهم برای بازگرداندن نهایی آنها به کشورشان است.او همچنین بر اهمیت اولویت دادن به رفاه و امنیت شهروندان آمریکایی در سراسر جهان تاکید و بر تعهد دولت برای حل و فصل موارد بازداشت غیرقانونی تاکید کرد. وزیر امور خارجه آمریکا ضمن اذعان به طولانی شدن مدت اسارت زندانیان دو تابعیتی ابراز خوش‌بینی کرد که پیشرفت اخیر می‌تواند نقطه عطفی به شمار بیاید.

با این حال، او ازافشای جزئیات دقیق اقدامات دیپلماتیک در حال انجام ـ برای جلوگیری از به خطر انداختن موفقیت‌آمیز روند بازگشت ـ خودداری کرد.آنتونی بلینکن تصریح کرد که تلاش برای بازگرداندن این آمریکایی‌ها به خانه منجر به «رفع هیچ‌گونه تحریمی» برای ایران نخواهد شد.وزیر خارجه آمریکا تصریح کرد که در صورت پیگیری چنین تلاش‌هایی، منابع مالی خود ایران صرفا برای «اهداف بشردوستانه» در حساب‌های «محدود و همسو» با «معافیت‌های تحریمی موجود» و برای «اقلام غیرتحریمی» استفاده می‌شود.

همچنین بلینکن بر تعهد تزلزل‌ناپذیر دولت آمریکا برای حفظ و اجرای تحریم‌ها علیه جمهوری اسلامی تاکید کرد.

او همچنین تایید کرد که وزارت خارجه با پنج آمریکایی که اکنون در حبس خانگی هستند، تماس برقرار کرده است. وی ضمن ابراز خوشحالی از خروج از آنان زندان، بر لزوم خاتمه دادن به این روند و پیوستن آنان به خانواده هایشان تاکید کرد. وزیر خارجه آمریکا در پاسخ به پرسش یکی از خبرنگاران اظهار داشت که تا آنجا که می‌داند، در حال حاضر هیچ آمریکایی دیگری به جز پنج نفری که در کانون مذاکرات دیپلماتیک بودند، در زندان‌های ایران نگهداری نمی‌شود. اکسیوس به نقل از مقامات امریکایی و اسرائیلی خبر داد که نتانیاهو به دنبال توافق امنیتی با امریکا به عنوان بخشی از معامله بزرگ بایدن در خاورمیانه است.چهار مقام اسرائیلی و آمریکایی به آکسیوس گفتند: بنیامین نتانیاهو می‌خواهد به توافقی امنیتی با ایالات متحده دست یابد که بر بازدارندگی در بحث ایران تمرکز دارد، معامله ای که در چارچوب توافق بزرگی که دولت بایدن در تلاش است با عربستان سعودی و اسرائیل به دست آورد. در ادامه این مطلب آمده است: یک توافق رسمی، که احتمالاً باید توسط کنگره تأیید شود، تضمین های امنیتی قوی تری را به اسرائیل در زمانی که ایران به پیشبرد برنامه هسته ای خود ادامه می دهد، ارائه می کند.

سه مقام اسرائیلی و آمریکایی به آکسیوس گفتند که نتانیاهو در آخرین تماس تلفنی خود با رئیس جمهور بایدن در ماه ژوئیه ایده توافق امنیتی آمریکا و اسرائیل را مطرح کرد.

مقامات گفتند که نتانیاهو به بایدن گفت که می خواهد ران درمر وزیر امور استراتژیک و معتمد خود را برای ارائه جزئیات به واشنگتن بفرستد. یک مقام ارشد اسرائیلی به Axios گفت که درمر نیروی محرک این ایده است و مدت کوتاهی پس از روی کار آمدن نتانیاهو، شروع به تلاش در جهت آن کرد. پارامترهای دقیق توافق پیشنهادی نیاناهو مشخص نیست، اما مقامات اسرائیلی می گویند که قرار است بر تضمین های امنیتی ایالات متحده در مورد تهدید نظامی احتمالی هسته ای ایران تمرکز کند.

دفتر نتانیاهو اعلام کرد که در مورد مکالمات دیپلماتیک خصوصی اظهار نظر نخواهد کرد. گفتنی است، مقامات اسرائیلی گفتند که نتانیاهو توافق امنیتی آمریکا و اسرائیل را چیزی می‌داند که می‌تواند در چارچوب توافق گسترده‌تری که ایالات متحده در تلاش است با عربستان سعودی به دست آورد که شامل توافق عادی‌سازی عربستان و اسرائیل نیز می‌شود، امضا شود.

ظاهرا سعودی ها خواهان توافقی بودند که شامل تعهد ماده ۵ به سبک ناتو باشد که در آن ایالات متحده با هرگونه حمله علیه عربستان سعودی مانند حمله به ایالات متحده برخورد می کند.

یک مقام آمریکایی گفت که دولت بایدن این درخواست را نپذیرفت، اما موافقت کرد درباره آنچه که برخی از مقامات آمریکایی آن را تعهد «ماده ۴،۵» می‌خوانند، بحث کند – یک تضمین امنیتی که کمتر از انتظارات عربستان است اما همچنان قابل توجه است.

مقامات اسرائیلی گفتند که نتانیاهو و درمر خواهان چیزی مشابه هستند و فکر می کنند که در یک چارچوب گسترده تر از توافق آمریکا، عربستان سعودی و اسرائیل، دستیابی به چنین توافق امنیتی آسان تر خواهد بود.

در سال ۲۰۱۹، نتانیاهو و درمر، که در آن زمان سفیر اسرائیل در واشنگتن بود، تلاش کردند تا توافقی مشابه از رئیس جمهور وقت ترامپ دریافت کنند.

بسیاری از مقامات ارشد نهاد امنیتی اسرائیل با این ایده مخالف بودند و گفتند که چنین توافقی آزادی عمل ارتش اسرائیل را محدود می کند. همچنین وزارت خارجه دولت سیزدهم هم درباره توافق ایران و آمریکا بیانیه داد. وزارت خارجه دولت سیزدهم با انتشار بیانیه‌ای مواردی را در مورد آزادسازی منابع توقیف‌شده ایرانی و آزادی تعدادی از زندانیانی که غیرقانونی توسط آمریکا بازداشت شده‌اند، عنوان کرد.

متن بیانیه به شرح ذیل است:

فرآیند آزادسازی چند میلیارد دلار از دارایی‌های جمهوری اسلامی ایران که برای چند سال به‌طور غیرقانونی در کره جنوبی توسط آمریکا توقیف شده بود، آغاز شد. ایران تضمین لازم برای پایبندی آمریکا به تعهدات خود در این خصوص را دریافت کرده است. آزادسازی و رفع محدودیت از منابع مالی جمهوری اسلامی ایران که غیرقانونی و به بهانه نگرانی بانک‌های خارجی از تحریم‌های ظالمانه ایالات متحده مسدود شده یا استفاده از آنها سخت شده است، همواره در دستور کار وزارت امور خارجه قرار داشته است. نحوه بهره‌برداری از منابع و دارایی‌های مالی رفع توقیف شده در اختیار جمهوری اسلامی ایران بوده و این منابع برای نیازهای مختلف کشور حسب تشخیص مراجع ذیصلاح هزینه خواهد شد. علاوه بر آزادسازی منابع مالی که به صورت غیرقانونی توقیف شده بود، حمایت از حقوق ایرانیان در سرتاسر جهان جزو وظایف ذاتی وزارت امور خارجه است. در این چارچوب، آزادی تعدادی از زندانیان بی‌گناه ایرانی که طی سال‌های گذشته به طور غیرقانونی و با اتهام واهی دور زدن تحریم های ظالمانه آمریکا، در این کشور دستگیر و زندانی شده‌اند، به طور جدی توسط دستگاه دیپلماسی پیگیری شده است. در این راستا، آزادی تعدادی از زندانیانی که به طور غیرقانونی توسط آمریکا بازداشت شده‌اند، بزودی محقق خواهد شد.

در پایان بیانه وزارت خارجه دولت سیزدهم آمده است: یادآوری می نماید که زندانیان مدنظر آمریکا کماکان در ایران حضور دارند. همچنین علی باقری معاون سیاسی امیرعبداللهیان هم گفت که تهران از بایدن برای آزادسازی پول‌ها تضمین گرفته است. باقری روز پنجشنبه اعلام کرد: فرایند آزادسازی چند میلیارد دلار از دارایی‌های ایران که چند سال است به طور غیرقانونی توسط آمریکا توقیف شده، آغاز شد.وی مدعی شد: ایران تضمین لازم برای پایبندی آمریکا به تعهدات خود را دریافت کرده است.کره جنوبی نیز درباره آزادسازی اموال بلوکه شده ایران اعلام کرد که در حال حاضر چیزی برای تایید نداریم. یک مقام وزارت خارجه کره جنوبی گفت: «ما در حال حاضر چیزی برای تایید نداریم.

به گفته وی: سئول با کشورهای ذیربط از جمله آمریکا و ایران برای رسیدگی به موضوع دارای‌های مسدود شده ایران رایزنی نزدیک انجام داده است.وی ابراز امیدواری کرد که این موضوع به آرامی حل شود.

پیشخوان Pishkhan.com

کد ۵۰۹

مدرک تحصیلی ،
کتایون پرمر با کد ملی ۳۳۸۰۷۳۱۴۲۰ فرزند محمد در تاریخ ۱۴۰۲/۰۵/۱۸ مفقود گردیده و از درجه اعتبار ساقط است. مدرک تحصیلی سال تحصیلی ۹۳-۹۲ اصل مدرک پیش دانشگاهی(گواهی نامه پایان دوره پیش دانشگاهی)ناحیه ۳ استان تهران ، پیش دانشگاهی هنر- اصل مدرک (دانشنامه کارشناسی از دانشگاه هنر تهران تحصیلات کارشناسی فنی در رشته سینما گرایش کارگردانی دوره شبانه سال ۱۳۹۷ در تاریخ ۱۴۰۲/۰۵/۱۸ مفقود گردیده و از درجه اعتبار ساقط است.

کارت ملی هوشمند, گواهینامه پایه دو ، کارتهای عابربانک سامان-شهر-آینده و دو فقره پاسارگاد،
حامد ماشین چی با کد ملی ۰۴۴۰۲۱۸۷۷۲ فرزند نادر در تاریخ ۱۴۰۲/۰۵/۱۴ مفقود گردیده و از درجه اعتبار ساقط است.

کارت هوشمند سوخت ۲ فقره , گواهینامه پایه دو ،
غلامحسین خوشگو با کد ملی ۱۷۲۹۳۵۰۰۳۸ فرزند غلامحسین در تاریخ ۱۴۰۲/۰۵/۰۱ مفقود گردیده و از درجه اعتبار ساقط است.

کارت ملی, شناسنامه, کارت معافیت سربازی ،
حسین احمری با کد ملی ۰۰۴۶۶۳۶۶۶۸ فرزند توکل در تاریخ ۱۴۰۲/۰۲/۱۵ مفقود گردیده و از درجه اعتبار ساقط است.

کارت ملی هوشمند ،
محمدرضا ابراهیمی با کد ملی ۱۲۸۸۰۵۰۹۰۹ فرزند اسمائیل در تاریخ ۱۴۰۱/۱۲/۱۵ مفقود گردیده و از درجه اعتبار ساقط است.

کارت ملی هوشمند, شناسنامه ،
محمد حسن نریمان با کد ملی ۰۰۲۲۶۹۰۸۲۴ فرزند حسین در تاریخ ۱۴۰۲/۰۳/۰۱ مفقود گردیده و از درجه اعتبار ساقط است.

کد ۱۰۰

کارت ملی هوشمند ،
ترلان مهذب لیقوانی با کد ملی ۱۳۸۲۵۵۴۶۹۹ شماره شناسنامه ۶۶۶۶ فرزند غلامحسین در تاریخ ۱۴۰۲/۰۱/۳۰ مفقود گردیده و از درجه اعتبار ساقط است.

کارت هوشمند سوخت, کارت خودرو ،
محمود اقالیمی با کد ملی ۱۳۷۷۰۶۹۳۹۷ شماره شناسنامه ۱۰۲۱ فرزند × خودرو سمند رنگ سفید مدل ۹۸ شماره پلاک ۱۵ ایران۱۵۸ب۵۵ به نام محمود اقالیمی در تاریخ ۱۴۰۲/۰۵/۱۱ مفقود گردیده و از درجه اعتبار ساقط است.

کد ۵۰۲

کارت ملی هوشمند ،
ندا صفری با کد ملی ۰۰۷۴۰۹۲۰۸۱ فرزند اصغر در تاریخ ۱۴۰۲/۰۴/۰۱ مفقود گردیده و از درجه اعتبار ساقط است.

کارت ملی هوشمند ، کارت خانه کارگری،
داود اله وردی آشتیانی با کد ملی ۰۵۱۹۷۶۰۲۷۱ فرزند محمدتقی در تاریخ ۱۴۰۲/۰۵/۱۱ مفقود گردیده و از درجه اعتبار ساقط است.

کارت ملی هوشمند ،
فاطمه اله وردی آشتیانی با کد ملی ۰۵۱۹۷۴۸۱۶۶ فرزند محمدتقی در تاریخ ۱۴۰۲/۰۵/۱۱ مفقود گردیده و از درجه اعتبار ساقط است.

کارت ملی هوشمند ،
مرتضی چراغی با کد ملی ۰۰۷۲۹۵۶۱۸۶ فرزند احمد در تاریخ ۱۴۰۲/۰۵/۱۰ مفقود گردیده و از درجه اعتبار ساقط است.

کد ۵۰۵

کارت ملی هوشمند, کارت عابر بانک ، کارت بسیج،
مهسا یاراحمدی با کد ملی ۰۴۸۰۵۱۲۷۶۰ فرزند عزیزاله در تاریخ ۱۴۰۲/۰۵/۱۷ مفقود گردیده و از درجه اعتبار ساقط است.

کد ۱۹۰۱

کارت ملی هوشمند, کارت عابر بانک, کارت پایان خدمت ،
حسین عین آبادی با کد ملی ۱۰۵۱۰۰۰۴۶۷ فرزند ابوالفضل در تاریخ ۱۴۰۲/۰۵/۱۵ مفقود گردیده و از درجه اعتبار ساقط است.

کارت ملی هوشمند, کارت هوشمند سوخت, گواهینامه پایه سه, کارت پایان خدمت ،
فرشید حاتمی با کد ملی ۱۰۵۰۹۰۳۹۳۵ فرزند علی در تاریخ ۱۴۰۲/۰۵/۱۶ مفقود گردیده و از درجه اعتبار ساقط است.

کارت ملی هوشمند ،
رعنا احمدآبادی با کد ملی ۱۰۵۰۴۰۷۹۹۷ فرزند حسن در تاریخ ۱۴۰۲/۰۳/۲۰ مفقود گردیده و از درجه اعتبار ساقط است.

شناسنامه, گواهینامه پایه سه ،
ابوالفضل تکه با کد ملی ۱۰۶۱۴۰۲۷۶۲ شماره شناسنامه ۵۲۷ فرزند محمد در تاریخ ۱۴۰۲/۰۴/۰۱ مفقود گردیده و از درجه اعتبار ساقط است.

کارت ملی هوشمند ،
علی موحدی راد با کد ملی ۱۰۶۳۵۵۸۷۲۷ فرزند رمضانعلی در تاریخ ۱۴۰۲/۰۳/۲۰ مفقود گردیده و از درجه اعتبار ساقط است.

کارت ملی هوشمند, شناسنامه ،
فاطمه سلیمانیان با کد ملی ۱۰۶۳۶۷۶۶۶۵ فرزند محمود در تاریخ ۱۴۰۲/۰۴/۰۳ مفقود گردیده و از درجه اعتبار ساقط است.

کارت ملی هوشمند, کارت عابر بانک ،
الهام جوادی خواه با کد ملی ۱۰۵۰۴۳۹۶۲۷ فرزند محمدحسن در تاریخ ۱۴۰۲/۰۴/۲۰ مفقود گردیده و از درجه اعتبار ساقط است.

کد ۵۰۷

کارت ملی هوشمند ،
محمدعلی حنفی شیخ الاسلام با کد ملی ۱۵۵۰۶۳۵۷۰۰ فرزند فرمان در تاریخ ۱۴۰۲/۰۴/۰۱ مفقود گردیده و از درجه اعتبار ساقط است.

مدرک تحصیلی ،
یعقوب عسگری با کد ملی ۳۳۰۸۹۶۱۳۵۰ شماره شناسنامه ۱۴۱۴۰ فرزند کرم اللهدر تاریخ ۱۴۰۱/۰۹/۲۸ مفقود گردیده و از درجه اعتبار ساقط است. مدرک تحصیلی اینجانب یعقوب عسگری فرزند کرم اللهبه شماره ملی ۳۳۰۸۹۶۱۳۵۰ درمقطع فوق دیپلم رشته کامپیوتر صاده از واحد دانشگاهی دانشگاه آزاد ورامین به شماره دانشجویی ۴۱۲۹۴۲۰۳۹۸۰۱ و تاریخ ۱۴۰۱/۰۹/۲۸ مفقود گردیده است.از یابنده تقاضا میگردد اصل مدرک را به دانشگاه آزاد ورامین تحویل دهد.

کد ۱۳۰۰

کارت هوشمند سوخت, گواهینامه پایه دو, کارت خودرو, کارت بیمه خودرو ، کارت بازنشستگی،
محمدرضا امین شیخانی با کد ملی ۰۰۵۱۲۲۱۳۳۶ شماره شناسنامه ۲۱۳ فرزند مهرعلی خودرو پژوپارس رنگ سفید مدل ۱۳۹۴ شماره پلاک ۷۹ ایران ۵۲۷ س ۸۲ به نام و گواهینامه زهرا فطری فرزند حبیب اله به کد ملی ۴۳۲۲۲۱۷۱۷۶ در تاریخ ۱۴۰۲/۰۳/۳۰ مفقود گردیده و از درجه اعتبار ساقط است.

کد ۳۰۰

کارت ملی, کارت هوشمند سوخت, گواهینامه پایه دو, کارت عابر بانک, کارت شناسایی, کارت خودرو, کارت بیمه خودرو, سایر مدارک ،
محمدرضا قاسمی با کد ملی ۰۵۳۲۸۴۱۴۸۴ فرزند حسین خودرو سایپا ۹ رنگ سفید مدل ۱۴۰۱ شماره پلاک ۹۶ق۸۷۱ایران۴۷ به نام در تاریخ ۱۴۰۲/۰۵/۱۱ مفقود گردیده و از درجه اعتبار ساقط است.

کد ۱۶۰۱

کارت ملی هوشمند ،
لیلا یاراموند با کد ملی ۳۲۵۶۷۷۰۹۸۳ شماره شناسنامه ۱۷۷ فرزند ملک محمد در تاریخ ۱۴۰۲/۰۵/۰۱ مفقود گردیده و از درجه اعتبار ساقط است.

کارت ملی هوشمند, کارت دانشجویی مقطع کارشناسی ارشد(رشته تربیت بدنی)-چندناگارت مربیگری ،
علی امیری با کد ملی ۳۲۴۱۷۷۰۷۹۶ شماره شناسنامه ۳۲۴۱۷۷۰۷۹۶ فرزند پرویز در تاریخ ۱۴۰۲/۰۴/۰۱ مفقود گردیده و از درجه اعتبار ساقط است.

کارت ملی هوشمند, گواهینامه پایه سه, عابربانک رفاه-بانک سامان-کارت دانشجویی مقطع کارشناسی(رشته روانشناسی)،
فاطمه پولکی با کد ملی ۳۲۴۱۹۹۸۴۸۷ شماره شناسنامه ۳۲۴۱۹۹۸۴۸۷ فرزند محمدجواد در تاریخ ۱۴۰۲/۰۵/۰۸ مفقود گردیده و از درجه اعتبار ساقط است.

کارت ملی هوشمند, کارت هوشمند سوخت, گواهینامه پایه دو, کارت شناسایی, کارت پایان خدمت, کارت خودرو, کارت بیمه خودرو ،
درویش مرادی مسترخانی با کد ملی ۳۲۵۲۶۶۸۵۶۴ شماره شناسنامه ۲۲۷ فرزند مراد خودرو پژو۴۰۵ رنگ نقره ای مدل ۱۳۹۴ شماره پلاک ۲۶۶م۵۷ایران۱۹ به نام و کارت شناسایی آموزش وپرورش-کارت ایثارگری وجانبازی(بنیادشهید)-مدرک تحصیلی(سیکل)-کارت ماشین وسوخت به اسم کامران مرادی-عابربانک ملی-ملت در تاریخ ۱۴۰۲/۰۵/۱۵ مفقود گردیده و از درجه اعتبار ساقط است.

کارت ملی هوشمند ،
زهرا لعلی با کد ملی ۳۲۵۰۲۹۶۹۷۱ شماره شناسنامه ۲۹۸۹۶ فرزند محمدصادق در تاریخ ۱۴۰۲/۰۴/۰۱ مفقود گردیده و از درجه اعتبار ساقط است.

کارت ملی هوشمند ،
حسین مقدم با کد ملی ۳۲۴۳۰۵۷۷۸۷ شماره شناسنامه ۳۲۴۳۰۵۷۷۸۷ فرزند محمدرضا در تاریخ ۱۴۰۲/۰۴/۱۰ مفقود گردیده و از درجه اعتبار ساقط است.

کارت ملی هوشمند ،
حسین مقدم با کد ملی ۳۲۴۳۰۵۷۷۸۷ شماره شناسنامه ۳۲۴۳۰۵۷۷۸۷ فرزند محمدرضا در تاریخ ۱۴۰۲/۰۴/۱۰ مفقود گردیده و از درجه اعتبار ساقط است.

کد ۲۰۰۶

کارت ملی هوشمند, گواهینامه پایه دو ،
ابراهیم رضائی با کد ملی ۲۴۳۰۲۰۹۷۸۰ فرزند عوض در تاریخ ۱۴۰۲/۰۵/۱۰ مفقود گردیده و از درجه اعتبار ساقط است.

کارت ملی هوشمند ،
زهرا فتحی با کد ملی ۲۴۳۱۵۰۹۰۸۷ فرزند ابوالحسن در تاریخ ۱۴۰۲/۰۴/۰۱ مفقود گردیده و از درجه اعتبار ساقط است.

کارت ملی هوشمند, کارت پایان خدمت ،
صادق صالحی با کد ملی ۲۴۲۰۷۵۵۲۳۵ فرزند بهرام در تاریخ ۱۴۰۲/۰۵/۱۰ مفقود گردیده و از درجه اعتبار ساقط است.

کد ۵۰۰

کارت ملی هوشمند ،
سید حمیدرضا محبی با کد ملی ۰۰۸۴۲۳۵۰۵۵ شماره شناسنامه ۵۷۲۱ فرزند روح اللهدر تاریخ ۱۴۰۲/۰۱/۲۰ مفقود گردیده و از درجه اعتبار ساقط است.

کارت ملی هوشمند, کارت دانشجویی, کارت معافیت سربازی ،
سعید فیضی با کد ملی ۳۲۲۰۱۷۹۹۹۱ فرزند محی الدین در تاریخ ۱۴۰۲/۰۴/۰۱ مفقود گردیده و از درجه اعتبار ساقط است.

کد ۷۰۰

شناسنامه ،
مجتبی مرامی کهریز با کد ملی ۶۳۷۰۰۲۹۴۶۷ فرزند امیرخان در تاریخ ۱۴۰۲/۰۱/۲۰ مفقود گردیده و از درجه اعتبار ساقط است.

شناسنامه ،
مجتبی مرامی کهریز با کد ملی ۶۳۷۰۰۲۹۴۶۷ فرزند امیرخان در تاریخ ۱۴۰۲/۰۱/۲۰ مفقود گردیده و از درجه اعتبار ساقط است.

کارت ملی هوشمند ،
نفیسه علوی کورانه با کد ملی ۳۲۵۵۷۶۳۳۸۱ شماره شناسنامه ۴۱۰ فرزند سیدخالد در تاریخ ۱۴۰۲/۰۵/۰۴ مفقود گردیده و از درجه اعتبار ساقط است.

کارت ملی هوشمند, کارت هوشمند سوخت, گواهینامه پایه سه, چک, کارت پایان خدمت ،
بهروز صدیقی سلطان احمدی با کد ملی ۲۸۵۰۳۸۵۱۳۱ فرزند جعفر و ۶فقره چک امضا شده بانک رفاه-۲فقره سفته ۵۰میلیون تومانی به نام جبار زینالی- ۲فقره سفته به مبلغ ۱۵ میلیون تومانی به نام ندا عربلو در تاریخ ۱۴۰۲/۰۵/۱۷ مفقود گردیده و از درجه اعتبار ساقط است.

کارت شهری تاکسیرانی ،
رسول حسین خواه با کد ملی ۰۰۴۹۰۹۶۸۷۷ شماره شناسنامه ۵۲۱۸ فرزند غلام خودرو تاکسی پژو۴۰۵ رنگ زرد مدل ۱۳۹۶ شماره پلاک ۶۱ت۳۴۱ایران۱۷ به نام در تاریخ ۱۴۰۲/۰۱/۰۱ مفقود گردیده و از درجه اعتبار ساقط است.

کارت ملی هوشمند ،
غلامرضا بشیرحقیقت با کد ملی ۲۷۵۴۷۲۳۷۶۵ فرزند اکبر در تاریخ ۱۴۰۲/۰۵/۱۴ مفقود گردیده و از درجه اعتبار ساقط است.

کارت ملی هوشمند ،
مهدیه خوش ضمیر با کد ملی ۲۷۴۱۱۱۵۳۷۰ فرزند رضا در تاریخ ۱۴۰۱/۱۱/۰۱ مفقود گردیده و از درجه اعتبار ساقط است.

کد ۲۰۱

کارت ملی هوشمند ،
مجید قربانی فرد با کد ملی ۲۹۸۰۲۵۶۹۲۷ فرزند محمدعلی در تاریخ ۱۴۰۲/۰۵/۰۴ مفقود گردیده و از درجه اعتبار ساقط است.

کارت ملی هوشمند, کارت شناسایی نظامی, کادت ایثارگری, عابربانک ملی و تجارت ،
قربانعلی هاشمی نژاد با کد ملی ۳۱۷۹۶۰۵۴۹۹ فرزند کربلاعلی در تاریخ ۱۴۰۲/۰۴/۱۸ مفقود گردیده و از درجه اعتبار ساقط است.

کارت ملی هوشمند ،
آرمان ادیب با کد ملی ۲۹۸۱۶۱۳۸۸۱ فرزند عیسی در تاریخ ۱۴۰۲/۰۴/۲۴ مفقود گردیده و از درجه اعتبار ساقط است.

کد ۳۰۱

شناسنامه ،
امیر محمد حقگو با کد ملی ۰۵۹۰۵۳۰۹۵۱ فرزند محمدحسین در تاریخ ۱۴۰۲/۰۴/۱۷ مفقود گردیده و از درجه اعتبار ساقط است.

کارت ملی هوشمند ،
مجید وکیلی اظهر با کد ملی ۴۰۲۰۳۷۱۶۱۱ فرزند عزیزعلی در تاریخ ۱۴۰۲/۰۵/۱۶ مفقود گردیده و از درجه اعتبار ساقط است.

کارت ملی هوشمند, گواهینامه پایه سه, کارت عابر بانک ،
ساسان اسفندیاری با کد ملی ۰۵۹۰۳۷۹۳۱۳ فرزند شمس اللهدر تاریخ ۱۴۰۲/۰۵/۰۱ مفقود گردیده و از درجه اعتبار ساقط است.

کد ۱۲۰۰

شناسنامه ،
فاطمه فدشکی با کد ملی ۰۴۹۰۲۵۸۳۶۰ شماره شناسنامه ۲۷۱۰۷ فرزند حسین در تاریخ ۱۴۰۲/۰۳/۰۱ مفقود گردیده و از درجه اعتبار ساقط است.

برگ سبز خودرو, کارت خودرو ، سند ماشین،
خودرو پراید رنگ سورمه ای تیره مدل ۱۳۸۱ شماره پلاک ۸۱ ج ۳۴۲ ایران ۹۹ شماره شاسی۱۴۱۲۲۸۱۸۱۷۲۲۸ شماره موتور۳۵۱۴۵۲به نام شهرام تصوف در تاریخ ۱۴۰۲/۰۳/۰۱ مفقود گردیده و از درجه اعتبار ساقط است.

سند کمپانی ،
خودرو پراید رنگ سورمه ای تیره مدل ۱۳۸۱ شماره پلاک ۸۱ ج ۳۴۲ ایران ۹۹ شماره شاسی۱۴۱۲۲۸۱۸۱۷۲۲۸ شماره موتور۳۵۱۴۵۲به نام شهرام تصوف در تاریخ ۱۴۰۲/۰۳/۰۱ مفقود گردیده و از درجه اعتبار ساقط است.

کارت ملی هوشمند ،
افشین افشون با کد ملی ۰۰۱۳۶۱۰۹۸۸ شماره شناسنامه اختصاصی فرزند محمد در تاریخ ۱۴۰۲/۰۱/۰۲ مفقود گردیده و از درجه اعتبار ساقط است.

گواهینامه پایه دو, کارت خودرو ،
فرهاد افتخاری با کد ملی ۰۰۵۰۰۷۳۲۹۱ شماره شناسنامه ۶۱۳۷ فرزند علی اوسط خودرو جک رنگ خاکستری مدل ۱۴۰۱ شماره پلاک ۳۱ م ۸۸۳ ایران ۳۸ به نام فرهاد افتخاری در تاریخ ۱۴۰۲/۰۵/۱۳ مفقود گردیده و از درجه اعتبار ساقط است.

کارت هوشمند سوخت, کارت خودرو, معاینه فنی خودرو ،
خودرو زانتیا رنگ سفید مدل ۱۳۸۷ شماره پلاک ۱۴ ط ۶۴۶ ایران ۸۷ به نام زهرا احمدزاده در تاریخ ۱۴۰۲/۰۵/۰۳ مفقود گردیده و از درجه اعتبار ساقط است.

شناسنامه ،
جهانگیر روحانی نژاد با کد ملی ۱۸۱۵۷۸۶۸۲۵ شماره شناسنامه ۱۱۳۰۸ فرزند مرحوم محمدباقر در تاریخ ۱۴۰۱/۰۱/۰۱ مفقود گردیده و از درجه اعتبار ساقط است.

کارت ملی هوشمند, گواهینامه پایه دو, کارت عابر بانک ،
محمود فراهانی با کد ملی ۶۴۷۹۹۰۹۷۰۴ شماره شناسنامه ۵ فرزند علی شیر در تاریخ ۱۴۰۲/۰۵/۰۵ مفقود گردیده و از درجه اعتبار ساقط است.

کارت ملی هوشمند ،
سید عبداله میرسلیمی با کد ملی ۴۸۹۹۶۷۵۱۴۳ شماره شناسنامه ۲ فرزند سید غیب اله در تاریخ ۱۴۰۲/۰۵/۰۲ مفقود گردیده و از درجه اعتبار ساقط است.

کد ۱۴۰۰

کارت معافیت سربازی ،
ستار علیزهی شه بخش با کد ملی ۳۶۱۰۵۸۷۱۶۴ فرزند عیدمحمد در تاریخ ۱۳۹۹/۰۱/۰۱ مفقود گردیده و از درجه اعتبار ساقط است.

کارت ملی, کارت هوشمند سوخت, گواهینامه پایه سه ،
فاطمه داوری با کد مل

کاروکارگر
WWW.KARAVAKARGAR.IR
■ شنبه ۲۱ مرداد ۱۴۰۲
■ ۲۵ محرم ۱۴۴۵
■ ۱۲ آگوست ۲۰۲۳
■ سال سی و سوم ـ شماره ۹۲۵۸

موسوی: تامین اجتماعی آماده پوشش ۶ میلیون بیمه‌نشده کشور است

سرویس کارگری. مدیرعامل تأمین‌اجتماعی با بیان اینکه برآورد می‌کنیم می‌توان حدود ۶ میلیون نفر از افراد بیمه‌نشده را تحت پوشش بیمه تأمین‌اجتماعی قرار داد، از تسویه بدهی‌های معوق دانشگاه علوم پزشکی در سال جاری خبر داد و گفت: درصددیم از انباشت این بدهی‌ها جلوگیری کنیم.

به گزارش ایسنا، هاشم موسوی در دیدار با «محمدرضا هاشمی» استاندار سمنان با اشاره به اینکه در سال ۱۴۰۰ و ۱۴۰۱ بیش از یک میلیون و ۹۰۰هزار نفر بیمه‌شده جدید به بیمه‌شدگان تأمین‌اجتماعی افزوده شده، گفت: برآورد ما این است که می‌توان حدود ۶ میلیون نفر دیگر از افراد بیمه‌نشده را تحت پوشش بیمه تأمین‌اجتماعی قرار داد. وی اظهار کرد: در ابتدای دوره مدیریتی جدید، تأمین‌اجتماعی برای پرداخت تعهدات خود ماهانه بین ۵ تا ۷ هزار میلیارد تومان کسری نقدینگی داشت و از برخی مسئولان دولت قبل، نقل شده بود که اگر مدیران جدید سازمان بتوانند یک ماه حقوق و مستمری پرداخت کنند، کار بزرگی کرده‌اند. امروز ضمن توقف روند استقراض بی‌رویه بانکی، ماهانه بالغ بر ۴۰هزار میلیارد تومان تعهدات را پرداخت می‌کنیم.

کاروکارگر–مهدی آزادبخت

انتقاد نایب رئیس اتحادیه پیشکسوتان جامعه کارگری از تاکید دولت بر طرح استاد–شاگردی

حیدری: کاهش نرخ بیکاری در گرو افزایش مزد است نه استثمار کارگر

سرویس کارگری. تاکید دوباره وزیر تعاون، کار و رفاه اجتماعی بر ضرورت اجرای طرح استاد–شاگردی، بحث‌های جدیدی را در حوزه روابط کار مطرح کرده است. از دیدگاه مقامات وزارت کار، این طرح که براساس آن، کارآموز ملزم بود سه سال برای هر کارفرمایی که داوطلب شرکت در طرح است، نقش شاگردی و کارآموز را ایفا کند، نباید از برنامه هفتم توسعه حذف می‌شد.

«علیرضا حیدری» نایب رئیس اتحادیه پیشکسوتان جامعه کارگری با اشاره به اصرار صولت مرتضوی بر بهره‌کشانه نبودن طرح استاد–شاگردی گفت: فرضیه دولت و وزیر کار این است که ما می‌توانیم چیزی به نام استاد–شاگردی بدون سوءاستفاده از نیروی کار را داشته باشیم. باید به آقایان گفت که بحث مهارت‌آموزی و آموزش مهارتی مسیر خاص خودش را دارد. انواع مراکز آموزش فنی، هم به شکل ارزان و تقریبا رایگان در دولت و مجموعه سازمان فنی و حرفه‌ای وجود دارد و هم از طریق مراکز آموزش آزاد فنی در بخش خصوصی ارائه می‌شود. وی افزود: حتی مراکز خصوصی آموزش که بخش عمده مراکز آموزشی فنی کشور را تشکیل می‌دهند، توسط دولت مجوز دریافت می‌کنند و آزمون‌های آنها را نیز دولت و سازمان فنی و حرفه‌ای برگزار می‌کند. این انحصار در اعطای مجوز و آزمون به آن معناست که دولت حتی در بحث آموزش و اعطای مدرک و همچنین مجوز آموزش نیز به هیچ نهادی به جز خود اعتماد ندارد و نبود این اعتماد به حق و درست است. حال چطور دولت حاضر می‌شود آموزش و نگهداری از نیروی کار جوان و نوجوان را با آن همه مسئولیت به کارفرمایان کوچک و متوسط و خرد بسپارد؟ حیدری تاکید کرد: مهارت‌آموزی توام با آموزش، چنان اهمیتی دارد که یک نهاد حکومتی مثل سازمان فنی و حرفه‌ای آزمون آن را نیز به بخش خصوصی و آموزشگاه آزاد واگذار نمی‌کند و استاندارد خود را دارد. وزارتخانه‌ای که خود در استانداردهای آموزشی چنین وسواسی دارد، چطور می‌تواند ادعا کند که ما در بحث استاد–شاگردی نگاه مهارت‌آموزی داریم و می‌خواهیم هر نوجوان و جوان ایرانی از این طریق بدون استانداردهای سنی و حقوقی به بازار کار بیاید و مهارت بیاموزد؟ آیا در واحدهای کوچک و خرد به این افراد آموزش مورد تایید وزارت کار و سازمان آموزش فنی و حرفه‌ای داده می‌شود؟

موضوع مهارت‌آموزی بهانه‌ای برای بهره‌کشی از نیروی کار است

نایب رئیس اتحادیه پیشکسوتان تصریح کرد: دولت به وضوح نمی‌تواند حوادث کار، بیماری‌های شغلی، تضییع همان حقوق نصف حداقل برای کارآموز و شاگرد و... را تضمین کند. آموزش در یک کارگاه کوچک ۵ نفره دور از چشم دولت چگونه صورت می‌پذیرد که مقامات وزارت کار تا این حد از آن اطمینان دارند؟ پس ماجرا آموزش مهارت نیست بلکه بهره‌کشی و استثمار بیشتر نیروی کار است. وی با اشاره به عوارض ناشی از طرح استاد–شاگردی گفت: وقتی شما با عنوانی جز کارگر وارد محیط کار می‌شوید، کارفرما در قبال نیروی کار رایگان وضعیتی دارد که به دنبال نیروی کاملا فاقد مهارت است زیرا نیروی کار دارای مهارت حداقلی در قبال پول کار می‌کند. به این ترتیب، نیروی کاری جذب خواهد شد که مطلقا مهارت ندارد. در چنین شرایط نابرابری، نه بیمه نیروی کار در برابر حوادث انجام می‌شود و نه از حوادث شغلی جلوگیری به عمل آمده و ایمنی رعایت می‌شود و نه سرنوشت کارگر نوجوان برای کارفرما اهمیت دارد. حیدری در پاسخ به این ادعای مقامات وزارت کار که «استاد–شاگردی آموزش در محیط کار است و بسیار مفیدتر است»، گفت: اگر این منطق درست بود کشورهای توسعه‌یافته که پیشتاز بحث آموزش فنی و حرفه‌ای هستند، چنین تجربیاتی را داشتند. در بسیاری از کشورهای توسعه‌یافته کارفرما تاگواهی و مدرک معتبر دریافت آموزش فنی در آن حوزه را نداشته باشد، اصلا استخدامی انجام نمی‌دهد و جرات ندارد نیرویی جز افراد دارای چنین مدرکی را جذب کند. این مدرک‌ها شامل تایید آشنایی کارگر با مخاطرات شغلی آن کار نیز هست.

مشکل اشتغال‌کشور به دلیل وجود رکود تورمی در اقتصاد است

این کارشناس اقتصادی اضافه کرد: ممکن است یک کارخانه یا یک شرکت، یک نهاد آموزشی در خود محیط کار دایر کند که نیروی کار جدید در آن پیش از ورود جدی به کار آموزش ببیند. مثلا در بسیاری کشورهای توسعه‌یافته گفته می‌شود که شما ابتدا یک دوره درون کارخانه زیر نظر واحد آموزش شرکت می‌روید و سپس وارد دوره کارورزی کوتاه‌مدت شده و بعد از آن نیروی کار پذیرفته می‌شود اما این کار اصولی و درست تنها در کارگاه‌های متوسط و بزرگ قابل هدف‌گیری است. کارگاه‌های بالای ۱۰۰ و ۵۰۰ پرسنل می‌توانند چنین سازوکاری داشته باشند. آموزش در کارگاه‌های خرد بسیار متفاوت است و هیچ نهادسازی جدی و استانداردسازی حداقلی برای آموزش در آن حوزه رخ نمی‌دهد. وی ادامه داد: چنین سیاست‌هایی مثل استاد–شاگردی به خودی خود اشتغال ایجاد نمی‌کند. مشکل بیکاری و مشکل عدم رجوع کارگر به محیط کار مربوط به مهارت و نهاد کارگر نیست بلکه به طور عمده به خاطر وجود رکود تورمی در اقتصاد کشور است. این اقتصاد که ویژگی رکود تورمی دارد، در ذات خود نمی‌تواند اشتغال ایجاد کند. این نوع اقتصاد می‌تواند بیکار جدید تولید کند اما اشتغال در ابعاد کارخانه‌ای و بزرگ در چنین سازوکار اقتصادی خاصی یک مسئله غیرعادی است. تولید ناخالص داخلی ما طی یک دوره ۱۰ساله رشد یک درصدی داشته درحالی‌که صدهزار جمعیت مطالبه‌گر شغل هرساله نفر افزوده شده لذا با این سازوکارها نمی‌توان شغل ایجادکرد.

کاروکارگر–مهدی نصیری

دولت قصد ایجاد کارگر ارزان‌قیمت دارد

حیدری با اشاره به سیاست‌های اشتغال‌زایی دولت تاکید کرد: دولت می‌تواند کارگر ارزان‌قیمت ایجاد کند. یک راهکار برای افزایش بهره‌وری و تولید همین است اما همین سیاست که دولت تمایل زیادی به اجرای آن داشته و امسال نیز با تصویب مزد به اندازه نصف سبد معیشت آن را انجام داد، در ادامه به ضد خودش بدل می‌شود. امروزه بیکاری ما ناشی از فقدان نیروی ماهر و عدم به‌کارگیری افراد مجرب و نبود آموزش در دسترس جوانان نیست، بلکه ناشی از مزد نامکفی است که باعث شده به اعتراف مقامات وزارت کار و کارفرمایان، بسیاری از واحدها جذب نیروی کار نداشته باشند و برخی از کارخانه‌ها و کارگاه‌ها خالی از کارگر شود. وی بیان کرد: وقتی شما کمتر از مزد تعادلی پرداخت کنید، انگیزه نیروی کار ماهر و همچنین انگیزه نیروی کار غیرماهر برای مهارت‌آموزی کاهش پیدا می‌کند. با مزد پایین‌تر از نرخ تعادلی مزد، نرخ مشارکت اقتصادی کاهش بیشتری می‌یابد و در ادامه بخش غیررسمی شغلی کشور و واسطه‌گری و مشاغل کاذب غیررسمی رشد قابل ملاحظه پیدا می‌کنند. این مسائل مباحث پایه اقتصادی است که همه باید آن را بلد باشند اما مقامات فعلی وزارت کار درکی از این بحث‌های پایه‌ای اقتصاد بازار کار ندارند. در چنین شرایطی مسئولان و متولیان امر چون مسئله اصلی را نمی‌توانند حل کنند، مدام به این در و آن می‌زنند تا بتوانند با اقداماتی هرچند غیرموثر گزارش عملکردی به نهادهای بالادستی خود و رسانه‌ها ارائه دهند.

آموزش از راه استاد–شاگردی محیط کار ناامن را برای کارگر ایجاد می‌کند

رئیس اتحادیه پیشکسوتان جامعه کارگری گفت: ساختار آموزش و فرآیند آن کاملا مشخص است. اینکه به بهانه آموزش نیروی کار نوجوان را در شرایط خطرناکی که همه ریسک‌ها او را تهدید می‌کند، قرار دهیم و همه مخاطرات از آزار جسمی و روانی تا استثمار بدون آموزش در عین خطر حوادث شغلی را به کارآموز به عنوان شاگرد تحمیل کنیم، از محیط کار یک فضای ناامن در ذهن کارگر آینده‌ساز ایجاد کردیم که در ادامه خود این مسئله به بازار کار ضربه وارد خواهد کرد. حیدری در پایان پیشنهاد داد: چه اشکالی داشت که خود دولت اعتباری می‌گذاشت که در همان محل‌های جوارکارگاهی یا خود واحدهای تولیدی طی یک دوره سه ماهه تا شش ماهه زیر نظر مربیان خودش به کارگر در قالب کارورزی آموزش داده شود؟ آموزش درباره خط تولید و اوپراتوری و چندین حرفه و فن دیگر به راحتی از این طریق ممکن بود و بعد از این دوره فرد کارگر شناخته می‌شد اما با طرح استادشاگردی مدنظر دولت معلوم نبود چندسال یک کارگر به عنوان شاگرد و کارآموز میان واحدهای مختلف دست به دست می‌شود. به عبارت بهتر، کاهش نرخ بیکاری نه با آموزش بیشتر که با مزد بیشتر محقق می‌شود.

سخنگوی کمیسیون تلفیق:

فعلا تصمیمی برای افزایش سن بازنشستگی نگرفته‌ایم

سرویس کارگری. سخنگوی کمیسیون تلفیق برنامه هفتم درباره تعیین تکلیف سن بازنشستگی در برنامه هفتم توسعه گفت که دولت در ماده‌ای پیشنهاد کرده بود که هر سال شش ماه به سن بازنشستگی اضافه شود. با توجه به برخی ایرادات از لحاظ قانون اساسی در حقوق مکتسبه، این ماده مراعا گذاشته شد.

محسن زنگنه در گفت‌وگو با تسنیم اظهار داشت: کمیسیون تلفیق در مصوبه‌ای دولت را مکلف به بازبینی آیین‌نامه و دستورالعمل مشاغل سخت کرد. در حال حاضر برای مشاغل سخت و زیان‌آور به ازای هر یک سال خدمت یک و نیم برابر محاسبه می‌شود. تلفیق در مصوبه خود این موضوع را به دو بخش تقسیم کرد؛ یک بخش شامل مشاغل سختی می‌شود که از نظر سختی بالاتر از حد میانگین هستند. برای این افراد به ازای یک سال خدمت یک و نیم برابر (یک سال و نیم) محاسبه می‌شود که سقف آن حداکثر ۱۰ سال است.

وی ادامه داد: گروه دوم برای آن دسته از مشاغل سختی است که از نظر سختی پایین‌تر از میانگین هستند. برای این دسته از افراد به ازای هر یک سال خدمت ۱٫۳ برابر ارفاق در نظر گرفته شد که سقف آن هم حداکثر هفت سال است. سخنگوی کمیسیون تلفیق برنامه هفتم درباره تعیین تکلیف سن بازنشستگی در لایحه برنامه هفتم، گفت: دولت در ماده‌ای پیشنهاد کرده بود که هر سال شش ماه به سن بازنشستگی اضافه شود. با توجه به برخی ایرادات از لحاظ قانون اساسی در حقوق مکتسبه این در مراعا گذاشته شد و بعدا درباره آن تصمیم‌گیری می‌شود لذا هنوز کمیسیون در این باره مصوبه‌ای نداشته است.

ثبت‌نام وام ۲۰ میلیونی بازنشستگان آغاز شد

سرویس کارگری. ثبت‌نام غیرحضوری متقاضیان تسهیلات قرض‌الحسنه بازنشستگان و مستمری‌بگیران تأمین‌اجتماعی که از روز شنبه (۲۱ مردادماه) در سامانه ثبت‌نام مستقیم این سازمان فعال خواهد شد، به‌مدت یک هفته انجام می‌شود.

به گزارش کار و کارگر، در این مرحله، پس از بررسی و احراز شرایط متقاضیان، تعداد ۴۰هزار فقره تسهیلات قرض‌الحسنه ۲۰۰میلیون ریالی به بازنشستگان و مستمری‌بگیران وجد شرایط این سازمان که در مهلت مقرر در سامانه تسهیلات ثبت‌نام کنند، پرداخت خواهد شد. براساس این گزارش، مهلت ثبت‌نام متقاضیان در این مرحله از پرداخت تسهیلات قرض‌الحسنه بازنشستگان، از روز شنبه مورخ ۲۱ مرداد لغایت روز جمعه ۲۷ مرداد خواهد بود و این مهلت قابل تمدید نیست. متقاضیان می‌توانند در این فاصله با مراجعه به تارنمای رسمی سازمان، نسبت به ثبت درخواست تسهیلات اقدام کنند.

فراخوان مناقصه

۱–۱ شهرداری همدان در نظر دارد نسبت به واگذاری پروژه زیر از طریق مناقصه عمومی به شرکت ها و موسسات واجد شرایط اقدام نماید، لذا از کلیه واجدین شرایط ذیل دعوت بعمل می آید جهت دریافت اسناد و اوراق شرکت در مناقصه از تاریخ انتشار این آگهی به مدت ۷ روز تا تاریخ ۱۴۰۲/۰۵/۲۸ ساعت ۱۴:۰۰ به آدرس ساماته تدارکات دولت الکترونیک (ستادایران) مراجعه نمایند.

۱–۲ شرکت کنندگان در صورت دارا بودن شرایط شرکت کنندگان در مناقصه، حداکثر از تاریخ ۱۴۰۲/۵/۲۹ به مدت ۱۰ روز تا تاریخ ۱۴۰۲/۰۶/۰۷ ساعت ۱۴:۰۰ می بایست نسبت به ارائه پیشنهاد قیمت، بارگذاری و ارسال تمامی مستندات درخواستی پاکت الف، ب و ج در سامانه ستاد ایران اقدام نمایند.

۱–۳ اصل ضمانت نامه شرکت در مناقصه می بایست قبل از اتمام زمان ارسال پاکات مناقصه در سامانه ستاد، تحویل دبیرخانه شهرداری ستاد گردد.

۱–۴ گواهی مورد نیاز : شرکت کنندگان در مناقصه می بایست دارای صلاحیت های یادشده زیر باشند:

* باید مجری بی واسطه و مستقیم تجهیزات ITS بوده و دارای تاییدیه از پلیس راهور (کد پلیس سامانه ها) مبنی بر صلاحیت عملکرد سامانه ها باشد .
* در اختیار داشتن امکانات عملیاتی و اجرائی، مدیریتی، توانایی مالی، ماشین آلات ، و تجربیات مفید و مکفی در زمینه کار دارای مجوز فعالیت از مرکز راهبری ریاست جمهوری کشور (افتا) باشند.
* رتبه احراز صلاحیت از شورای عالی انفورماتیک کشور
* مجوز فعالیت از سازمان نظام صنفی رایانه ای کشور

۱–۵ چنانچه برنده اول مناقصه انصراف نماید سپرده ایشان به نفع شهرداری ضبط و با نفر دوم قرارداد منعقد خواهد شد .

۱–۶ مبلغ سپرده تضمین شرکت در مناقصه طبق جدول مندرج به صورت اسناد خزانه یا ضمانتنامه بانکی می باشد.

۱–۷ کلیه هزینه های آگهی به عهده برنده مناقصه می باشد .

۱–۸ سایر اطلاعات و جزئیات مربوط به معامله در اسناد مناقصه مندرج می باشد .

۱–۹ شهرداری در رد یا قبول یک یا کلیه پیشنهادها مختار می باشد .

۱–۱۰ شرکت در مناقصه و دادن پیشنهاد به منزله قبول شرایط و تکالیف شهرداری همدان موضوع ماده ۱۰ آیین نامه معاملاتی شهرداری تهران با اصلاحات وتسری آن به کلانشهرها و مراکز استان می باشد .

۱–۱۱ سپرده افرادی که در مناقصه برنده نگردیده به استثناء نفر اول و دوم یک هفته پس از ابلاغ صورتجلسه کمیسیون معاملات مسترد می گردد.

۱–۱۲ بدیهی است حین انعقاد قرارداد به عنوان تضمین انجام تعهدات به میزان تعیین شده در جدول از برنده مناقصه اخذ و تضمین شرکت در مناقصه نفر دوم آزاد خواهد شد.

۱–۱۳ زمان و مکان بازگشایی پاکت ها مورخ ۱۴۰۲/۶/۸ ساعت ۰۸:۰۰ در شهرداری مرکزی خواهد بود حضور پیشنهاد دهندگان یا نمایندگان آنها در کمیسیون مجاز است .

۱–۱۴ برای کسب اطلاعات بیشتر با شماره تلفن ۳۲۵۲۰۲۲۹ – ۰۸۱ – ۳۲۵۱۲۲۴۷ تماس حاصل نمایید .

۱–۱۵ ضمناً مشاهده اطلاعیه فوق در سایت شهرداری همدان به آدرس www.hamedan.ir امکانپذیر می باشد.

۱–۱۶ بهای پیشنهادی باید از حیث مبلغ مشخص و معین و بدون ابهام بوده و در پاکت لاک و مهر شده تسلیم شود.

۱–۱۷ مهلت برای پس گرفتن پیشنهاد تا تاریخ ۱۴۰۲/۰۶/۷ (قبل از اتمام زمان پاسخ به مناقصه از طریق سامانه ستاد) و مهلت اعتبار قیمت پیشنهادها می بایست حداقل ۳ ماه می باشد.

۱–۱۸ فراخوان فوق با شماره ۲۰۰۲۰۹۰۳۳۴۰۰۰۰۸۳ در سامانه ستاد به نشانی: Setadiran.ir در دسترس می باشد.

۱–۱۹ در صورت مغایرت مبلغ عددی و حروفی قیمت پیشنهادی، قیمت حروفی معتبر خواهد بود.

ردیف	نام پروژه	مبلغ برآورد اولیه (ریال)	محل تامین اعتبار	مدت پیمان	مبلغ تضمین شرکت در مناقصه (ریال)	مبلغ تضمین انجام تعهدات
۱	خرید، نصب، راهاندازی، بهره برداری، پشتیبانی و نگهداری و ارسال اطلاعات برخط ۱۰ سامانه ثبت تخلفات عبور و مرور(ثبت تخلف سرعت) مرکز کنترل ترافیک شهرداری همدان	۱۳۸/۰۰۰/۰۰۰/۰۰۰ ریال	منابع داخلی شهرداری همدان	۲۷ماه	۱۳/۸۰۰/۰۰۰/۰۰۰ ریال	۱۰٪ کل مبلغ پیمان

شهرداری همدان

مناقصه عمومی دو مرحله ای
خرید کالا با ارزیابی کیفی

نوبت اول

وزارت نیرو
شرکت توزیع نیروی برق استان گیلان (سهامی خاص)

شرکت توزیع نیروی برق استان گیلان (سهامی خاص)درنظردارد مناقصه عمومی دومرحله ای همراه با ارزیابی کیفی مناقصه گران خریدتجهیزات بشرح جدول بند ۳ را از طریق سامانه تدارکات الکترونیکی دولت(ستاد) برگزار نماید.کلیه مراحل برگزاری مناقصه از دریافت اسناد مناقصه تا ارائه پیشنهاد مناقصه گران و بازگشایی پاکت ها از طریق درگاه سامانه تدارکات الکترونیکی دولت (ستاد) به آدرس : www.setadiran.ir انجام خواهد شد و لازم است مناقصه گران در صورت عدم عضویت قبلی، مراحل ثبت نام درسایت مذکور و دریافت گواهی امضای الکترونیکی را جهت شرکت درمناقصه محقق سازند. تاریخ انتشار مناقصه در سامانه ۱۴۰۲/۰۵/۲۲ می باشد.

۱- نام و نشانی دستگاه مناقصه گزار: شرکت توزیع نیروی برق استان گیلان (سهامی خاص) به نشانی رشت– بلوار امام خمینی– بالاتر از میدان مصلی با شناسه ملی ۱۰۸۶۱۶۴۴۹۲۶ و کد اقتصادی ۴۱۱۳۳۴۸۹۶۷۹۴ و به شماره ثبت ۲۹۵۲ با کد پستی ۴۱۸۸۸–۶۷۷۴۹

۲- موضوع مناقصه : خریدتجهیزات شش ماهه اول سال ۱۴۰۲ ازمحل اعتبار منابع داخلی شرکت بشرح جدول بند ۳

۳- نوع و مبلغ تضمین شرکت در مناقصه: تضمین قابل قبول خریدار برابر بند ۱۴ برگ شرایط و به شرح جدول ذیل:

ردیف	شرح مناقصه	شماره مناقصه	شماره فراخوان در سامانه ستاد	مبلغ تضمین شرکت در فرآیندارجاع کار(ریال)
۱	خرید۲۰،۰۰۰ عدد استارتر ۲۵۰–۵۰وات بخار سدیم	۱۴۰۲-۴۷	۲۰۰۲۰۰۵۱۰۴۰۰۰۰۶۷	۲،۴۷۵،۰۰۰،۰۰۰ریال
۲	خرید ۸۰ دستگاه انواع پایه فلزی گالوانیزه	۱۴۰۲-۴۸	۲۰۰۲۰۰۵۱۰۴۰۰۰۰۶۸	۱،۹۹۸،۰۰۰،۰۰۰ریال
۳	خرید ۲۶۰دستگاه انواع تابلو فشارضعیف	۱۴۰۲-۴۹	۲۰۰۲۰۰۵۱۰۴۰۰۰۰۶۹	۴،۴۵۴،۰۰۰،۰۰۰ریال
۴	خرید ۴۰ دستگاه انواع ترانسفورماتور کم تلفات هرمتیک	۱۴۰۲-۵۰	۲۰۰۲۰۰۵۱۰۴۰۰۰۰۷۰	۵،۵۹۴،۰۰۰،۰۰۰ریال
۵	خرید ۳۰،۰۰۰ کابل ۲۰ کیلوولت کراسلینگ ۱×۱۸۵ زره دار	۱۴۰۲-۵۱	۲۰۰۲۰۰۵۱۰۴۰۰۰۰۷۱	۶،۲۲۰،۰۰۰،۰۰۰ریال
۶	خرید ۳۱۵عدد انواع سرکابل مفصل داخلی و هوایی	۱۴۰۲-۵۲	۲۰۰۲۰۰۵۱۰۴۰۰۰۰۷۲	۱،۵۵۲،۰۰۰،۰۰۰ریال
۷	خرید ۳۰،۰۰۰ عدد انواع کلید مینیاتوری	۱۴۰۲-۵۳	۲۰۰۲۰۰۵۱۰۴۰۰۰۰۷۳	۲،۵۳۴،۰۰۰،۰۰۰ریال
۸	خرید ۶۵،۰۰۰ کیلوگرم انواع سیم آلومینیوم	۱۴۰۲-۵۴	۲۰۰۲۰۰۵۱۰۴۰۰۰۰۷۴	۴،۴۶۷،۰۰۰،۰۰۰ریال
۹	خرید ۳۰۰۰ عدد مقره کشی شیشه ای	۱۴۰۲-۵۵	۲۰۰۲۰۰۵۱۰۴۰۰۰۰۷۵	۱،۸۲۰،۰۰۰،۰۰۰ریال
۱۰	خرید۳۵دستگاه دیزتکتور خلا۲۴کیلوولت همراه با متعلقات و مودم	۱۴۰۲-۵۶	۲۰۰۲۰۰۵۱۰۴۰۰۰۰۷۶	۴،۱۸۰،۰۰۰،۰۰۰ریال
۱۱	خرید ۱۲۵ دستگاه تابلو کامپوزیتی عمومی با پایه	۱۴۰۲-۵۷	۲۰۰۲۰۰۵۱۰۴۰۰۰۰۷۷	۳،۱۱۳،۰۰۰،۰۰۰ریال
۱۲	خرید ۳۰۰ دستگاه انواع کلید موتوردار قابل تنظیم	۱۴۰۲-۵۸	۲۰۰۲۰۰۵۱۰۴۰۰۰۰۷۸	۳،۰۲۵،۰۰۰،۰۰۰ریال

۴- محل دریافت اسناد مناقصه: از طریق مراجعه به سامانه تدارکات الکترونیکی دولت (ستاد)به نشانی http://www.setadiran.ir

۵- قیمت خرید اسناد مناقصه مبلغ ۵۰۰،۰۰۰ ریال(پانصد هزار ریال) به ازای هر مناقصه می‌باشد که از طریق سامانه ستاد و بصورت الکترونیکی قابل پرداخت می باشد.

۶- مهلت دریافت اسناد : ازتاریخ ۱۴۰۲/۰۵/۲۲ لغایت تاریخ ۱۴۰۲/۰۵/۲۶

۷- زمان و محل تحویل پیشنهادها: ازطریق سامانه تدارکات الکترونیکی دولت و حداکثرتا پایان وقت اداری مورخ ۱۴۰۲/۰۶/۰۵ می باشد.

تبصره : پاکت الف شامل تضمین شرکت درفرآیند ارجاع کار(شرکت در مناقصه) علاوه بربارگذاری درسامانه فوق می بایست بصورت فیزیکی حداکثر تاپایان وقت اداری مورخ ۱۴۰۲/۰۶/۰۵ تحویل اداره دبیرخانه شرکت توزیع نیروی برق استان گیلان گردد.

۸- زمان گشایش پاکات مناقصه: پاکات ارزیابی کیفی مناقصات فوق به تاریخ ۱۴۰۲/۰۶/۰۵ بازگشایی و پس از امتیازدهی کیفی، پاکات الف و ب مناقصه گرانی که حداقل امتیاز قابل قبول در ارزیابی کیفی را کسب نموده اند در تاریخ ۱۴۰۲/۰۶/۱۱ ساعت ۱۳:۰۰ با حضور شرکت کنندگان در مناقصه در سالن جلسات شرکت توزیع نیروی برق استان گیلان بازگشایی می گردد.

تبصره: حضور شرکت کنندگان در مناقصه در جلسه ی بازگشایی پاکات با ارائه معرفی نامه کتبی بلامانع است.

۹- تضمین انجام تعهدات قرارداد: ۱۰ درصد مبلغ کل قرارداد به صورت تضمین قابل قبول کارفرما براساس برگ شرایط مناقصه.

۱۰- پیش پرداخت قرارداد: ۱۵ درصد مبلغ قرارداد در قبال ارائه ضمانتنامه بانکی.

۱۱– اطلاعات تماس سامانه ستاد جهت کسب اطلاعات بیشتر و ثبت نام در سامانه مذکور ۴۱۹۳۴–۰۲۱

۱۲- شماره تلفن های تماس : ۳۳۶۲۱۷۵۰– ۳۳۶۰۶۵۷۱– ۳۳۶۶۳۰۰۶– ۳۳۶۶۳۰۰۶–۰۱۳

۱۳– مناقصه گزار در قبول یا رد هر یک یا تمام پیشنهادات مختار می باشد.

۱۴– هزینه چاپ آگهی در روزنامه بر عهده دستگاه مناقصه گزار (شرکت توزیع نیروی برق استان گیلان) می باشد.

در صورت نیاز به اطلاعات بیشتر به پایگاه های اینترنتی شرح زیر مراجعه فرمایید:

آدرس اینترنتی:
http://www.gilanpdc.ir http://www.setadiran.ir
http://tender.tavanir.org.ir http://iets.mporg.ir
پست الکترونیکی : tadarokat@gilanpdc.ir

تاریخ انتشار نوبت اول : ۱۴۰۲/۵/۲۱ تاریخ انتشار نوبت دوم: ۱۴۰۲/۵/۲۲

شرکت توزیع نیروی برق استان گیلان

آگهی مزایده

بدین وسیله به اطلاع خریداران گرامی می رساند که مدیران شرکت اتفاق قائم (سهامی خاص) و مهندسین سازنده ، یک واحد نیم طبقه در میدان امام قائم شهر به مساحت تقریبی با پارکینگ و انباری ۱۸۵ متر مربع با قیمت پایه متر مربعی ۴۰ میلیون تومان به مزایده گذاشته می شود. واحد ساختمانی آماده تحویل است. ولی آب و گاز و برق بعدا نصب می شود.

مدت مزایده تا ۱۴۰۲/۶/۱۵ است. رد وقبول با مدیران ومهندسین می باشد. در صورت نیاز و خواهان بازدید از محل به تلفن همراه : ۰۹۱۱۱۲۳۱۰۱۶ تماس بگیرید.

مدیران شرکت اتفاق قائم (سهامی خاص)
مهندسین سازه

آگهی مناقصه عمومی شماره ۱۴۰۲/۱۰۱/۰۲

نوبت دوم

شهرداری کاشان در نظر دارد نسبت به عملیات رفع خطر از معابر خطرناک و احیاء گذرها در سطح منطقه یک مطابق شرح خدمات مندرج در اسناد و مدارک و شرایط مناقصه و قرارداد منضم از طریق سامانه تدارکات الکترونیکی دولت اقدام نماید.

کلیه مراحل برگزاری مناقصه از دریافت و تحویل اسناد مناقصه تا بازگشایی پاکتها از طریق درگاه سامانه تدارکات الکترونیکی دولت (ستاد) به آدرس www.setadiran.ir انجام خواهد شد.

متقاضیان شرکت در مناقصه در صورت عدم عضویت در سامانه نسبت به ثبت نام و دریافت گواهی امضای الکترونیکی (به صورت برخط) برای کلیه صاحبان امضای مجاز و مهر سازمانی اقدام لازم را به عمل آورند.

مهلت دریافت اسناد حداکثر تا تاریخ ۱۴۰۲/۰۵/۲۴، مهلت قبول پیشنهادات حداکثر تا تاریخ ۱۴۰۲/۰۶/۰۴ بازگشایی پاکتها در مورخ ۱۴۰۲/۰۶/۰۶ خواهد بود.

تضمین شرکت در مناقصه: مبلغ ۱،۰۰۰،۰۰۰،۰۰۰ (یک میلیارد) ریال به صورت ضمانتنامه بانکی با اعتبار حداقل سه ماهه با سپرده نقدی در وجه سپرده شهرداری کاشان نزد بانک ملت مرکزی .

–هر گاه برندگان اول تا سوم مناقصه حاضر به عقد قرارداد در مهلت مقرر نشوند سپرده شرکت در مناقصه ایشان به ترتیب ضبط خواهد گردید.

–شهرداری در رد یا قبول هر یک از پیشنهادها مختار است.

–سایر اطلاعات و جزئیات در اسناد مناقصه درج شده است.

تلفن : ۵۵۲۳۸۰۰۰ (۰۳۱)

تاریخ انتشار نوبت اول: ۱۴۰۲/۰۵/۱۱ تاریخ انتشار نوبت دوم: ۱۴۰۲/۰۵/۲۱

سرپرست شهرداری کاشان – محمدرضا قنبری

آگهی دعوت سهامداران
شرکت سهامی خاص مهندسی مشاور طرح آوران پیشرو
بشماره ثبت ۱۱۶۲۶ و شناسه ملی ۱۰۱۰۴۰۶۰۰۹۶
جهت تشکیل مجمع عمومی عادی بطور فوق العاده:

بدینوسیله از کلیه سهامداران محترم دعوت می‌شود که در ساعت ۱۰ صبح مورخ ۱۴۰۲/۰۶/۰۲ در جلسه مجمع عمومی عادی بطور فوق العاده که در آدرس شرکت تشکیل میگردد حضور بهم رسانند.

الف : دستور جلسه مجمع عمومی عادی بطور فوق العاده :

۱– استماع گزارش هیئت مدیره و بازرس قانونی شرکت در خصوص ترازنامه و عملیات مالی سال ۱۴۰۱

۲– تصویب ترازنامه و عملیات مالی سال ۱۴۰۱

هیئت مدیره شرکت سهامی خاص مهندسی مشاور طرح آوران پیشرو

آگهی دعوت مجمع عمومی فوق العاده نوبت اول
شرکت تعاونی مسکن مهر پژوهشکده باقرالعلوم (ع)

بدینوسیله به اطلاع کلیه اعضای محترم شرکت تعاونی دعوت به عمل می آید تا در جلسه مجمع عمومی فوق‌العاده نوبت اول رأس ساعت ۱۵:۰۰ روز شنبه مورخ ۱۴۰۲/۰۵/۲۱ در محل پژوهشکده باقرالعلوم (ع) به آدرس: قم .بلوار نیایش. نبش میدان مصلی، برگزار می‌گردد حضور بهم رسانند.

دستور جلسه:

– انحلال شرکت تعاونی

هیئت مدیره

تاریخ انتشار: ۱۴۰۲/۰۵/۲۱

شرکت تعاونی تولیدی توزیعی کارکنان شرکت هواپیمایی کیش
آگهی مزایده عمومی شماره ۱۴۰۲/۳ (نوبت اول)

این شرکت در نظر دارد سه دستگاه خودرو پارس تندر مدل ۱۳۹۶ متعلق به خود را از طریق مزایده عمومی به فروش برساند، متقاضیان ظرف مهلت یک هفته از تاریخ انتشار آگهی در ساعات اداری به دفتر تعاونی واقع در بلوار اصلی شهرک اکباتان، خیابان عظیمی، بین بیمه دوم و سوم، خیابان قربانی کوچه ۲۸ پلاک ۱۲ جهت دریافت اسناد مزایده اقدام و پیشنهادات خود را تا پایان وقت اداری روز دوشنبه ۱۴۰۲/۰۶/۱۳ ارسال نمایند.

تلفن تماس ۲–۴۴۶۳۲۵۷۱

وبسایت روزنامه
WWW.KARVAKARGAR.COM
کاروکارگر

کار و کارگر
WWW.KARAVAKARGAR.IR
■ شنبه ۲۱ مرداد ۱۴۰۲
■ ۲۵ محرم ۱۴۴۵
■ ۱۲ آگوست ۲۰۲۳
■ سال سی و سوم ـ شماره ۹۲۵۸

دبیر کانون صرافان :

هفت نرخ برای ارز در کشور وجود دارد

جدال بر سر تک‌نرخی و دونرخی بودن ارز و عملکردهای اشتباه در این زمینه به جایی رسیده که امروز می‌توان گفت دست‌کم هفت نرخ برای ارز در کشور وجود دارد؛ نکته‌ای که دبیر کانون صرافان به آن اشاره و جزئیاتی از آن را بیان می‌کند.

دبیر کانون صرافان درباره نرخ‌هایی که این روزها برای ارز وجود دارد، به اکوایران می‌گوید: در حال حاضر یک نرخ تالار اول سامانه نیما با قیمت ۲۸ هزار و ۵۰۰ تومان وجود دارد که بانک مرکزی مستقیما ارز شرکت‌های صادرکننده عمده پتروشیمی می‌خرد و به خریداران عرضه می‌کند. یک نرخ تالار دوم سامانه نیما وجود دارد که قیمت آن ۳۹ هزار و ۴۰۰ تومان تا ۳۹ هزار و ۸۰۰ تومان است. البته در نحوه عرضه آن بحث‌های زیادی وجود دارد به دلیل اینکه ارز با نرخ ۳۹ هزار و ۴۰۰ تومان گاه تا ۴۵ هزار تومان هم تبادل شده و خریداران برای تأمین ارز از صادرکنندگان تا این نرخ هم تفاهم کرده‌اند.

کامران سلطانی‌زاده ادامه می‌دهد: یک نرخ ETS هم وجود دارد که بانک مرکزی براساس تصمیمات گمرکی‌اش اعلام می‌کند. یک نرخ هم تحت عنوان خرید ارز بانک ملی وجود دارد. بانک ملی یک درصد بالاتر از نرخ خریدش می‌فروشد. یک نرخی هم وجود دارد که صرافی‌ها باید دلار را به قیمت آن در بازار متشکل ارزی بخرند و با نرخ بانک ملی ارزششان را بفروشند و گاهی صراف‌ها ۱۰۰ تا ۲۰۰ تومان پایین‌تر از نرخ بانک ملی، ارز را می‌خرند و به نرخ فروش بانک ملی ارز را می‌فروشند.

او یادآوری می‌کند: در کنار این‌ها، یک نرخ بازار فردایی و یک نرخ حاشیه بازار که بازارساز ارز عرضه می‌کند هم وجود دارد. بنابراین در حال حاضر ارز در بازار تقریبا هفت یا هشت نرخ مختلف دارد و قبول نکردن قیمت ارز بازار آزاد، تبعات زیادی را برای همه بر جای گذاشته است.

یادداشت — پیمان پژوهنده

منطقه آزاد ؛ فرصت یا بلای جان اقتصاد!

موافقت مجلس شورای اسلامی با ایجاد مناطق آزاد تجاری – صنعتی در سه نقطه کشور؛ دوغارون، سرخس و مازندران، بدون شک در راستای توسعه و رونق اقتصادی است که این روزها به یکی از بزرگترین چالش های کشور تبدیل شده است. این تلاش در واقع توجه به کارکرد مناطق آزاد تجاری است که از آن جمله می توان به جذب و انتقال تکنولوژی به درون اقتصاد کشور، ایجاد فرصت‌های اشتغال، افزایش تولید و ارزش افزوده برای بخش‌های اقتصادی به ویژه صنعت، کمک به کشور برای ورود به بازارهای جهانی، آشنایی با تجارت خارجی، گسترش و متنوع ساختن صادرات اشاره کرد با این همه اما، سوال بجایی است اگر بپرسیم آیا مناطق آزاد کشورمان به اهداف ترسیم شده نزدیک شده اند؟ مجلس با کدام معیار و میزان به افزایش تعداد مناطق آزاد مجوز داده است؟ سوال مهم‌تر این که، با توجه به رأی مجلس به تفکیک وزارت بازرگانی از صنعت و معدن، ایجاد مناطق آزاد تجاری جدید، به تقویت مافیای واردات و ثبت شرکت‌های صوری منجر می شود یا با حفظ نقش و کارکرد اصلی،گره های کور اقتصاد کشور را می گشاید؟

چند روز پیش بود که یکی از نمایندگان جنوبی کشورمان از عبارت"آش را با جاش ببرند" استفاد کرده و گفته بود: «با این عملکردی که در مناطق آزاد کنونی و به خصوص چابهار دارند، همین مناطق فعلی را هم باید جمع کنند و آش را با جاش ببرند؛ خلاص. آیا واقعا وضعیت اشتغال و معیشت مردم در این مناطق بهتر شده است؟»

توانمندی بومیان محلی یکی از اهداف ایجاد مناطق آزاد است که با نگاهی میدانی به مناطق کنونی، از یک سو به عدم تولید ثروت و اشتغال و از سوی دیگر افزایش قیمت زمین در این مناطق برمی خوریم که خود، منجر به بروز مشکلات متعددی برای بومیان این مناطق به خصوص قشر جوان شده است. همچنین جذب سرمایه گذاری خارجی و داخلی از دیگر اهداف ایجاد این مناطق است که با توجه به رویه های موجود، اعمال مقررات دست و پاگیر در حوزه سرمایه گذاری، تشریفات گمرکی، مالیات بر اَرزش افزوده و ... کارنامه ای موفق از خود بر جای نگذاشته است.

همچنین واردات کالاهای مصرفی و خروج ارز به جای ارزآوری از دیگر نکاتی است که تصویر روشنی از مناطق آزاد و کارکردهای ذاتی آن نشان نمی دهد. در مجموع می توان مدعی شد که عملکرد مناطق آزاد با رسالت تعریف شده برای این مناطق در تضاد و تعارض است و اساساً محلی از اعراب ندارد.

به این مجموعه از مشکلات، که در واقع مشتی از خروار است، عدم استفاده از توانمندی بخش خصوصی – به عنوان فرزند خلف اقتصاد که با اتکا به توانمندی های خود، همواره مراحل تکامل و بلوغ را طی می کنند– را نیز باید افزود که نیاز به تدبیر و چاره اندیشی دارد؛ مشروط بر این که مصلحت اندیشان نامبارک، فرصتی برای عرض اندام دهند.

مخلص کلام این که تأسیس مناطق آزاد تجاری در اوایل دهه هفتاد با هدف اصلی کاهش وابستگی اقتصاد کشور به درآمدهای نفتی شکل گرفت ولی نه تنها محقق نشد، بلکه کلافی پیچیده از مشکلات جدید را به همراه آورد. بر این اساس حالا باید از مصوبه اخیر مجلس خشنود بود یا ناخشنود؟ پاسخ این سوال به مدیریت دولت سیزدهم بازمی گردد، چه، کارنامه سه دهه گذشته، چنگی به دل نمی زند.

در چهار ماه گذشته نسبت به مدت مشابه سال گذشته صورت گرفت

کاهش تولید تایر در کارخانه‌های تایرسازی کشور

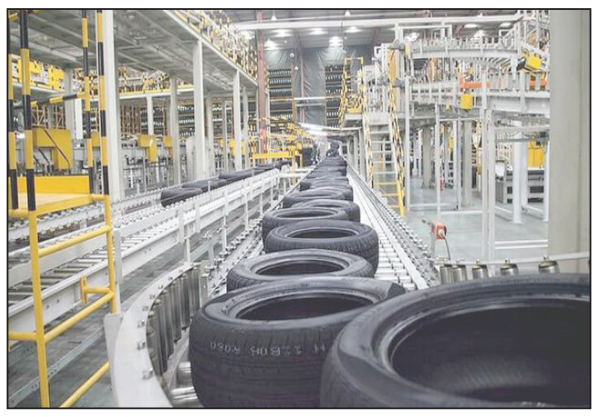

کارخانجات تایرسازی از ابتدای امسال تا پایان تیرماه ۸۴ هزار و ۵۱۴ تن انواع تایر تولید کردند.

به گزارش ایسنا، بر اساس گزارش عملکرد تایرسازان بزرگ کشور طی چهار ماهه امسال، ۸۴ هزار و ۵۱۴ تن تایر انواع خودرو معادل هفت میلیون و ۹۲۱ هزار و ۸۶۴ تن در مجموع چهار ماهه امسال تولید شده که نسبت به ۸۶ هزار و ۳۷۲ تن (هشت میلیون و ۱۵۲ هزار و ۷۳ حلقه) تولیدی در مجموع چهار ماهه ۱۴۰۱، مجدد به لحاظ وزنی دو درصد و به لحاظ تعدادی سه درصد کمتر شده است.

از ابتدای سال جاری تا پایان تیر ماه، ۵۳ هزار و ۲۲۴ تن تایر خودرو سواری معادل هفت میلیون و ۲۲ هزار و ۱۳۳ حلقه تولید شده که به لحاظ وزنی دو درصد افت کرده اما به لحاظ تعدادی تغییر چندانی نداشته است. در چهار ماهه ۱۴۰۱ قریب به ۵۳ هزار و ۲۶۶ تن معادل هفت میلیون و ۱۸۲ هزار و ۸۵ حلقه تایر خودرو سواری در کشور به تولید رسیده بود.

تولید تایر وانتی در این مقایسه آماری، هم از منظر تعدادی شش درصد و هم از لحاظ وزنی پنج درصد کمتر شده است. تولید این تایرها از ۸۱۲۵ تن (۵۱۶ هزار و ۲۰۲ حلقه) در مجموع چهار ماهه نخست سال گذشته به ۷۶۸۲ تن (۴۸۳ هزار و ۱۴۰ حلقه) در مدت مشابه سال جاری رسیده است.

همچنین تولید تایرهای باری اتوبوسی از ابتدای سال جاری تا پایان تیر ماه چهار درصد (تعدادی و هشت درصد وزنی نسبت به مجموع تولیدی این تایرها در مدت مشابه سال گذشته کمتر شده است.

در چهار ماهه سال جاری حدود ۱۵ هزار و ۷۲۷ تن تایر باری و اتوبوسی معادل ۲۴۸ هزار و ۳۸ حلقه تولید شده است. این در حالیست که در چهار ماهه ابتدایی سال گذشته آمار تولید این تایرها ۱۷ هزار و ۱۰۹ تن برابر ۲۵۸ هزار و ۷۶۰ حلقه ثبت شده است.

تولید تایرهای کشاورزی نیز در مجموع چهار ماهه با افت ۱۷ درصدی به‌لحاظ تعدادی به ۶۰۹۹ تن (تولید ۶۵۰۹ تن تایر کشاورزی در چهار ماهه ۱۴۰۱) رسیده است. این میزان برابر ۱۵۱ هزار و ۹۲۶ حلقه است که نسبت به ۱۸۴ هزار و ۸۸ حلقه تولیدی در مدت مشابه سال گذشته شش درصد افت را تجربه کرده است. بیشترین و تنها رشد تولید که سبب توازن رشد کلی تولید شده است، مربوط به رشد تولید تایر راه‌سازی و صنعتی است. از ابتدای سال ۱۴۰۱ تا پایان تیر ماه ۱۰ هزار و ۹۳۸ تن، معادل ۱۳۶۳حلقه تایر راه‌سازی و صنعتی در کشور تولید شده بود که این میزان در مدت مشابه سال جاری به ۱۷۸۱ تن معادل ۱۶ هزار و ۶۲۷ حلقه تولیدی رسیده که به‌ترتیب به لحاظ وزنی ۵۲ درصد و از منظر تعدادی ۳۱ درصد افزایش تولید را در کارنامه عملکرد چهار ماهه تایرسازان ثبت کرده‌اند.

گفتنی است که طبق آمار، تولید تایر دوچرخه و موتور در مدت مذکور سال جاری نسبت به آمار تولید در مدت مشابه سال ۱۴۰۱، به لحاظ وزنی سه درصد کمتر شده و از منظر تعداد حلقه، ۱۱ درصد افت پیدا کرده است.

در حالیکه در مجموع چهار ماهه سال گذشته ۶۰۴۴ تن (دو میلیون و ۵۹۸ هزار و ۶۶۹ حلقه) تایر دوچرخه و موتور در کشور تولید شد، این عدد در مجموع چهار ماهه امسال به ۵۸۷۹ تن معادل دو میلیون و ۳۱۷ هزار و ۲۶۹ حلقه رسیده است.

در نهایت در مدت مذکور سال جاری ۲۸۸۷ تن انواع تیوب تولید شده که معادل سه میلیون و ۹۹۶ هزار و ۴۱۲ حلقه ثبت شده است. این در حالیست که در مدت چهار ماهه اول سال گذشته ۲۷۴۹ تن معادل سه میلیون و ۹۴۹ هزار و ۴۶۸ حلقه تیوب در کشور به تولید رسیده بود؛ براین اساس تولید تویوب در کشور با رشد پنج درصدی وزنی و یک درصدی تعدادی نسبت به چهار ماهه سال گذشته روبرو شده است.

همچنین شرکت‌ها ۲۲۱۶ تن (یک میلیون و ۱۵۴ هزار و ۵۳۲ حلقه) فلپ، تسمه نقاله، شیلنگ و غیره تولید شده است. این آمار در مدت مشابه سال گذشته ۲۲۱۶ هزار تن معادل یک میلیون و ۱۵۲ هزار و ۴۸۵ حلقه ثبت شده است.

سقوط تولید نفت اوپک پلاس به پایین‌ترین رکورد دو ساله

نظرسنجی پلاتس نشان داد تولید نفت گروه اوپک پلاس در ژوئیه(از ۱۱ خرداد تا ۹ تیر ماه امسال)، تحت تاثیر کاهش اضافی تولید از سوی عربستان سعودی، به پایین‌ترین رکورد دو سال گذشته رسید.

بر اساس زارش ایسنا، نظرسنجی پلاتس از سوی آژانس "اس اند پی گلوبال کامادیتی اینسایتس" نشان داد کاهش داوطلبانه تولید نفت عربستان سعودی و همچنین اختلال در تولید قزاقستان و نیجریه، رشد تولید ایران و عراق را جبران کرد و باعث کاهش روزانه یک میلیون بشکه ای تولید اوپک پلاس بر مبنای ماه به ماه شد.

بر اساس یافته‌های نظرسنجی پلاتس، گروه اوپک که متشکل از ۱۳ کشور عضو است، ۲۷.۳۴ میلیون بشکه در روز نفت تولید کرد و روسیه و هشت تولیدکننده دیگر متحد این گروه، جمعا ۱۳.۶ میلیون بشکه در روز نفت تولید کردند و مجموع تولید آنها به ۴۰.۴۰ میلیون بشکه در روز رسید. این پایین‌ترین سطح تولید گروه اوپک پلاس از اوت سال ۲۰۲۱ به شمار می رود که این گروه، بزرگترین کاهش داوطلبانه تولید را در اوج دوران همه گیری کووید ۱۹ به اجرا گذاشته بود.

در شرایطی که بخش‌های زیادی از اقتصاد جهانی ضعیف شده، گروه اوپک پلاس به استراتژی محدودیت عرضه بازگشته تا از قیمت نفت حمایت کند و چندین عضو این گروه، کاهش تولید جمعی ۱.۲ میلیون بشکه در روز را از ماه مه تا پایان سال، اعلام کرده اند و عربستان سعودی به صورت یکجانبه، تولید خود را به میزان یک میلیون بشکه در روز در ژوییه کاهش داد و این کاهش داوطلبانه را در سپتامبر هم ادامه می دهد.

تولید نفت عربستان سعودی به ۹.۰۵ میلیون بشکه در روز رسید که پایین‌ترین رکورد از ژوئن سال ۲۰۲۱ بود. این کاهش به میزانی که این کشور اعلام کرده بود، نبود و تولید عربستان نسبت به ژوئن، ۹۴۰ هزار بشکه در روز کاهش یافت.

تولید نیجریه ۱۰۰ هزار بشکه در روز کاهش پیدا کرد و به ۱.۳۲ میلیون بشکه در روز رسید. اختلال در پایانه فورکادوس از اواسط ماه، عامل کاهش چشمگیر صادرات این کشور بود.

تولید روسیه در ژوئیه، بر مبنای ماه به ماه، ثابت بود و در ۹.۴۲ میلیون بشکه در روز ایستاد. این کشور در واکنش به تحریم اتحادیه اروپا و سقف قیمت گروه هفت، جریان صادرات نفت خود را به سمت شرق تغییر داده است. با این حال تولید این کشور از آنچه بسیاری از ناظران و تحلیلگران در ابتدای جنگ اوکراین پیش بینی کرده بودند، بالاتر مانده است. مسکو به منظور تقویت قیمت نفت، اکنون متعهد شده است صادرات نفت خود را به میزان ۵۰۰ هزار بشکه در روز در اوت و ۳۰۰ هزار بشکه در روز در سپتامبر کاهش دهد.

اما از آنجا که کاهش صادرات ممکن است با تقاضای داخلی بالاتر جبران شود یا نفت، ذخیره شود، معلوم نیست اعلام کاهش صادرات، چه تاثیری بر تولید این کشور در ماههای آینده خواهد گذاشت.

آگهی تحدید حدود نوبت دوم قسمتی از املاک و مستغلات واقع در حوزه ثبتی شهرستان محلات سال ۱۴۰۲

پیرو آگهی های نوبتی منتشره و بموجب ماده ۱۴ قانون ثبت تحدید حدود املاک زیر واقعات در قطعات شهرستان محلات ۱و۳و۵و۹ بشماره های زیر اعلام میگردد :

قطعه یک شهرستان محلات

۲۴۰۸اصلی – خانم اقدس شاه محمدی وغیره ششدانگ یک قطعه زمین مزروعی واقع در دشت پشه .

۴۷۱۳اصلی – آقای علی شریفی ششدانگ یک قطعه زمین جوی متروکه جنب پلاک ۲۴فرعی از ۲۵۹۷ اصلی واقع در خیابان شهید محلاتی .

۴۷۱۷ اصلی – خانم مژگان عسگری ششدانگ یک قطعه زمین جوی متروکه جنب پلاک ۱۸۹۴اصلی واقع در کمر بندی شرقی . شنبه ۱۴۰۲/۰۶/۱۱

۴۷۲۱اصلی – آقای محسن صالحی ششدانگ یک قطعه زمین کوی متروکه جنب پلاک ۱فرعی از ۴۶۵۰ اصلی واقع در کمربندی شرقی کوچه رستوران برکه .

۴۷۲۲اصلی – آقای مجید صالحی ششدانگ یک قطعه زمین کوی متروکه جنب پلاک ۲فرعی از ۴۶۵۰ اصلی واقع در کمربندی شرقی کوچه رستوران برکه.

۴۷۲۳اصلی – آقای محسن صالحی ششدانگ یک قطعه زمین کوی متروکه جنب پلاک ۳فرعی از ۴۶۵۰ اصلی واقع در کمربندی شرقی کوچه رستوران برکه . یکشنبه ۱۴۰۲/۰۶/۱۲

۴۷۲۴اصلی – آقای محسن صالحی ششدانگ یک قطعه زمین کوی متروکه جنب پلاک ۴ فرعی از ۴۶۵۰ اصلی واقع در کمربندی شرقی کوچه رستوران برکه.

۴۷۲۵اصلی – شهرداری محلات ششدانگ یک قطعه زمین کوی متروکه جنب پلاک ۵ فرعی از ۴۶۵۰ اصلی واقع در کمربندی شرقی کوچه رستوران برکه .

۴۷۲۶اصلی – شهرداری محلات ششدانگ یک قطعه زمین کوی متروکه جنب پلاک ۵ فرعی از ۴۶۵۰ اصلی واقع در کمربندی شرقی کوچه رستوران برکه . دوشنبه ۱۴۰۲/۰۶/۱۳

قطعه سه شهرستان محلات

۷۲۴فرعی از ۴۰۷۱ اصلی– آقای حبیب اله کاظمی وغیره ششدانگ یک قطعه باغ واقع در باغا ت خطیرآبا د .

۱۴۵۱فرعی از ۴۰۷۱ اصلی – آقای مجید مرادی وغیره ششدانگ یک قطعه زمین مزروعی واقع در دشت خطیر اباد.

سه شنبه ۱۴۰۲/۰۶/۱۴

قطعه پنج شهرستان محلات

۵۵۰فرعی از ۴۱۶۶ اصلی – خانم مرضیه آقا محسنی وغیره ششدانگ یک قطعه زمین واقع در روستای لریجان.

۶فرعی از ۴۱۸۳اصلی –خانم فریبا فرزانه وغیره ششدانگ یک قطعه زمین مزروعی واقع در روستای سبزکندر .

۲۱۷فرعی از ۴۱۸۳اصلی –خانم فریبا فرزانه وغیره ششدانگ یک قطعه زمین واقع در روستای سبزکندر.

چهارشنبه و شنبه ۱۶و۱۴۰۲/۰۶/۱۸

قطعه ۹ شهرستان محلات

۲۸۴فرعی از ۴۳۵۳ اصلی – آقای مهدی محمد نبی وغیره ششدانگ یک قطعه واقع در روستای ورین

۲۱۴فرعی از ۴۳۵۴ اصلی – خانم سکینه غضنفری و غیره ششدانگ یک قطعه باغ واقع در روستای طایقان .

یکشنبه ۱۴۰۲/۰۶/۱۹

قطعه ۴کمره حمزلوروستای بزیجان شهرستان محلات

۲۰۸فرعی از ۲۷ اصلی– آقای رضا محمدی و غیره ششدانگ یک قطعه باغ واقع در روستای بزیجان

دوشنبه۱۴۰۲/۰۶/۲۰

دراین آگهی انجام میگرددلذابموجب ماده ۱۴ قانون ثبت اسناد واملاک بمجاورین شماره های فوق الذکروسیله این آگهی اخطارمی گردد که درروز مقررمندرج درفوق درمحل وقوع ملک حضوربهم رسانند چنانچه هریک ازصاحبان املاک یانماینده قانونی آنها درموقع مقررحاضرنبوده اندمطابق ماده ۱۵ قانون مزبورملک موردآگهی باحدود اظهارشده ازطرف مجاورین تحدید حدود خواهدشد واعتراضات مجاورین نسبت به حدودوحقوق ارتفاقی صاحبان املاکی که درموقع مقررحاضرنبوده اندمطابق ماده ۲۰قانون ثبت فقط سی روز ازتاریخ تحدید حدود پذیرفته خواهدشدو در اجرای تبصره ۲ ماده واحده قانون تعیین تکلیف پرونده های معترض ثبتی – معترضین می بایست از تاریخ تسلیم اعتراض به اداره ثبت ظرف مدت یک ماه دادخواست خود را به مرجع ذیصلاح قضایی تقدیم گواهی لازم از مرجع مذکور اخذ و به این اداره تسلیم نماینده

تاریخ انتشار: شنبه ۱۴۰۲/۰۵/۲۱

علی صالحی – رئیس اداره ثبت اسناد و املاک محلات

آگهی قانون تعیین تکلیف وضعیت اراضی و ساختمانهای فاقد سند رسمی

نظر به دستور مواد ۱ و ۳ قانون تعیین تکلیف وضعیت اراضی و ساختمانهای فاقد سند رسمی مصوب ۱۳۹۰/۹/۲۰ و برابر رای شماره ۱۴۰۲۶۰۳۱۰۰۱۳۰۰۵۲۶۸ مورخ ۱۴۰۲ / ۰۳ / ۲۵ هیات قانون تعیین تکلیف موضوع ماده یک قانون مذکور مستقر در واحد ثبتی چمستان تصرفات مالکانه و بلامعارض متقاضی آقای/خانم محمدجواد دهقان فرزند یونس نسبت به ششدانگ یک قطعه زمین با بنای احداثی به مساحت ۲۰۰/۰۰ متر مربع که مقدار ۸۰ سیر مشاع عرصه وقف می باشد به شماره پلاک ۱۰۷ فرعی از ۵۰ اصلی واقع در قریه عبدالده بخش ۱۱ خریداری شده از آقای/ خانم سیدرسول رضوی مالک رسمی محرز گردیده است لذا به موجب ماده ۳ قانون تعیین تکلیف وضعیت ثبتی اراضی و ساختمانهای فاقد سند رسمی و ماده ۱۳ آئین نامه مربوطه این آگهی در دو نوبت به فاصله ۱۵ روز از طریق این روزنامه و محلی/سراسری در شهرها منتشر و در روستاها رای هیئت الصاق تا در صورتیکه اشخاص ذینفع به آرای اعلام شده اعتراض داشته باشند باید از تاریخ انتشار اولین آگهی و در روستاها از تاریخ الصاق در محل تا دو ماه اعتراض خود را به اداره ثبت محل وقوع ملک تسلیم و رسید اخذ نمایند. معترض باید ظرف یک ماه از تاریخ تسلیم اعتراض مبادرت به تقدیم دادخواست به دادگاه عمومی محل نماید و گواهی تقدیم دادخواست به اداره ثبت محل تحویل دهد که در این صورت اقدامات ثبت موکول به ارائه حکم قطعی دادگاه است و در صورتی که اعتراض در مهلت قانونی واصل نگردد یا معترض، گواهی تقدیم دادخواست به دادگاه عمومی محل را ارائه نکند اداره ثبت مبادرت به صدور سند مالکیت مینماید و صدور سند مالکیت مانع از مراجعه متضرر به دادگاه نیست.

شناسه آگهی: ۱۵۳۷۰۱۶

تاریخ انتشار نوبت اول: ۱۴۰۲/۰۵/۰۷

تاریخ انتشار نوبت دوم: ۱۴۰۲/۰۵/۲۱

عین اله تیموری– رئیس اداره ثبت اسناد و املاک چمستان

آگهی اختصاصی موضوع ماده ۳ و ماده ۱۳ آئین نامه قانون تعیین تکلیف وضعیت ثبتی اراضی و ساختمانهای فاقد سند رسمی

آگهی موضوع ماده ۳ و ماده ۱۳ آئین نامه قانون تعیین تکلیف وضعیت ثبتی ۱۴۰۲۶۰۳۱۰۰۰ ۶۰۰۱۶۲۱ مورخ ۱۴۰۲/۰۲/۱۴ هیئت اول موضوع قانون تعیین تکلیف وضعیت ثبتی اراضی و ساختمانهای فاقد سند رسمی مستقر در واحد ثبتی شهرستان نور تصرفات مالکانه و بلامعارض متقاضی آقای امیر عباس روانبخش نسبت به ششدانگ یک قطعه زمین با بنای احداثی کاربری زراعی به مساحت ۲۵۸/۷۱متر مربع به پلاک ۳۳۲ فرعی ۱۹– اصلی واقع در قریه تیرکده سفلی بخش ۵ الحاقی حوزه ثبت نور محرز گردیده است. لذا به منظور اطلاع عموم مراتب در دو نوبت به فاصله ۱۵ روز روزنامه سراسری و محلی آگهی میگردد. در صورتی که اشخاص ذی نفع به آراء اعلام شده اعتراض داشته باشند باید از تاریخ انتشار آگهی تا دو ماه اعتراض خود را به اداره ثبت محل وقوع ملک تسلیم و رسید اخذ .نمایند معترض باید ظرف یک ماه از تاریخ تسلیم اعتراض مبادرت به تقدیم دادخواست به دادگاه عمومی محل نماید و گواهی تقدیم دادخواست را به اداره ثبت محل تحویل دهد. بدیهی است در صورت انقضای مدت مذکور و عدم وصول اعتراض طبق مقررات سند مالکیت صادر خواهد شد.

شناسه آگهی: ۱۵۳۵۳۱۹

تاریخ انتشار نوبت اول ۱۴۰۲/۰۵/۰۷

تاریخ انتشار نوبت دوم ۱۴۰۲/۰۵/۲۱

علی سعادتی

رئیس ثبت اسناد و املاک شهرستان نور

آگهی ماده ۳ قانون و ماده ۱۳ آیین نامه قانون تعیین تکلیف وضعیت ثبتی اراضی و ساختمانهای فاقد سند رسمی

برابر رای شماره ۱۴۰۲۶۰۳۱۲۰۰۴۰۰۵۶۷۰مورخ۱۴۰۲/۰۴/۲۵ موضوع کلاسه ۱۴۰۱۱۱۴۴۱۲۰۰۴۰۰۱۱۱۱ هیئت اول/دوم موضوع قانون تعیین تکلیف وضعیت ثبتی اراضی و ساختمانهای فاقد سند رسمی مستقردر واحد ثبتی حوزه ثبت ملک گنبد کاووس تصرفات مالکانه بلامعارض متقاضی آقای عنایت اله ایمری فرزند بکجان بشماره شناسنامه ۳۶و شماره ملی۲۰۳۲۳۳۳۴۲۲نسبت به ششدانگ یک قطعه زمین احداث بنا شده بمساحت۱۵۲/۸۵ مترمربع جدا شده از پلاک ۲۸۶۷ فرعی از ۱_ اصلی واقع در گنبدکاووس شهرک کارگران بخش ۱۰حوزه ثبت ملک گنبد انتقال ملک از مع الواسطه از عبدالجلیل آق پور قابوس به متقاضی داشته و تصرفات متقاضی نسبت به مورد تقاضا احراز گردیده است، لذا به منظور اطلاع عموم مراتب دردونوبت به فاصله ۱۵ روز آگهی می شود درصورتی که اشخاص نسبت به صدور سند مالکیت متقاضی اعتراضی داشته باشند می‌توانند از تاریخ انتشار اولین آگهی به مدت دو ماه اعتراض خود را به این اداره تسلیم وپس ازاخذ رسید ظرف مدت یک ماه ازتاریخ تسلیم اعتراض دادخواست خود را به مراجع قضایی تقدیم نمایند بدیهی است در صورت انقضای مدت مذکور وعدم وصول اعتراض طبق مقررات سند مالکیت صادر خواهد شد. م الف ۹۶۰۱

تاریخ انتشار نوبت اول :۱۴۰۲/۰۵/۰۷ تاریخ انتشار نوبت دوم:۱۴۰۲/۰۵/۲۱

هادی عطایی مقدم سرپرست اداره ثبت اسناد و املاک گنبد کاووس

آگهی موضوع ماده ۳ و ماده ۱۳ آئین نامه قانون تعیین تکلیف وضعیت ثبتی اراضی و ساختمانهای فاقد سند رسمی

نظر به دستور مواد ۱ و۳ قانون تعیین تکلیف وضعیت اراضی و ساختمان‌های فاقد سند رسمی مصوب ۱۳۹۰/۹/۲۰ املاک متقاضیانی که در هیئت موضوع ماده یک قانون مذکور مستقر در واحد ثبتی آمل مورد رسیدگی و تصرفات مالکانه و بلامعارض آنان محرز و رای لازم صادر گردیده جهت اطلاع عموم به شرح ذیل آگهی می‌گردد :

املاک متقاضیان واقع در بخش نه ثبت آمل– دهستان لیتکوه

۱۴– اصلی (قریه انصاری محله)

۱۱۸۱ فرعی خانم عذرا زارع و آقای علی رضائی هر یک به نسبت سه دانگ مشاع از ششدانگ یک قطعه زمین با ساختمان احداثی با کاربری مسکونی که سه دانگ مشاع از ششدانگ عرصه موقوفه است به مساحت ۱۴۹،۵ متر مربع. خریداری شده بلاواسطه از جعفر صفرنیا گت کلا.

ماده ۳ قانون تعیین تکلیف وضعیت ثبتی اراضی و ساختمانهای فاقد سند رسمی و ماده ۱۳ – آیین نامه مربوطه این آگهی در دو نوبت به فاصله ۱۵ روز از طریق روزنامه محلی و کثیرالانتشار در شهرها منتشر و در روستاها رای هیئت الصاق تا در صورتیکه اشخاص ذینفع به آرای اعلام شده اعتراض داشته باشند باید از تاریخ انتشار اولین آگهی در روستاها از طریق الصاق در محل تا دو ماه اعتراض خود را به اداره ثبت محل وقوع ملک تسلیم و رسید اخذ نمایند. معترض باید ظرف یک ماه از تاریخ تسلیم اعتراض مبادرت به تقدیم دادخواست به دادگاه عمومی محل نماید و گواهی تقدیم دادخواست به اداره ثبت محل تحویل دهد که در این صورت اقدامات ثبت موکول به ارائه حکم قطعی دادگاه است و در صورتی که اعتراض در مهلت قانونی واصل نگردد یا معترض گواهی تقدیم دادخواست به دادگاه عمومی محل ارائه نکند اداره ثبت مبادرت به صدور سند مالکیت می‌نماید و صدور سند مالکیت مانع از مراجعه متضرر به دادگاه نیست. بدیهی است برابر ماده ۱۳ آئین نامه مذکور در مورد قسمتی از املاکی که قبلاً اظهار نامه ثبتی پذیرفته نشده واحد ثبتی با رای هیئت پس از تنظیم اظهارنامه حاوی تحدید حدود، مراتب را در اولین آگهی نوبتی و تحدید حدود به صورت همزمان به اطلاع عموم می‌رساند و نسبت به املاک در جریان ثبت و فاقد سابقه تحدید حدود، واحد ثبتی آگهی تحدید حدود را به صورت اختصاصی منتشر می‌نماید.

شناسه آگهی: ۱۵۳۴۱۱۷

تاریخ انتشار نوبت اول: ۱۴۰۲/۰۵/۰۷

تاریخ انتشار نوبت دوم: ۱۴۰۲/۰۵/۲۱

حسن صالحی– رئیس اداره ثبت اسناد و املاک آمل

آگهی تحدیدحدود اختصاصی

بدینوسیله اعلام میگردد در اجرای تفاهم نامه شماره ۳۳۲۳/۹۹ مورخ ۱۳۹۹/۰۱/۱۷ فی مابین سازمان ثبت و وزارت جهادکشاورزی تحدیدحدود ششدانگ یک قطعه زمین مزروعی دارای پلاک ۷۷۱ فرعی از ۸۸_ اصلی بخش ۹ ثبت گالیکش واقع در اراضی زراعی قریه چقر به مساحت ۱۲۰۰۰ مترمربع ملکی آقای علیرضا آنه محمد زاده فرزند عبدالحکیم ساعت: ۹ صبح روز دوشنبه مورخ ۱۴۰۲/۰۶/۱۳ در محل وقوع ملک بعمل خواهد آمد. لذا چنانچه مجاوری یا هر شخصی نسبت به حدود یا حقوق ارتفاقی حقی برای خود قائل است میتواند تا سی روز از تاریخ تنظیم صورتمجلس تحدید حدود اعتراض خود را کتباً با ذکر شماره پلاک فوق الذکر به اداره ثبت شهرستان گالیکش تسلیم وعلاوه بر آن ظرف یک ماه ازتاریخ تسلیم اعتراض به مرجع ثبتی دادخواست خود را به مرجع ذیصلاح قضایی تقدیم نماید درغیراینصورت متقاضی ثبت یا نماینده قانونی وی میتواند به دادگاه مربوطه مراجعه و گواهی عدم تقدیم دادخواست را دریافت و به اداره ثبت تسلیم نماید بدیهی است در صورت عدم وصول اعتراض اداره ثبت وفق مقررات مبادرت به صدور سند مالکیت خواهد نمود. م الف: ۹۷۵۵ تاریخ انتشار ؛ روز شنبه مورخ ۱۴۰۲/۰۵/۲۱

مجتبی خالقی رئیس اداره ثبت اسناد و املاک گالیکش

اگهی مفقودی

بدینوسیله اعلام می دارد سند مالکیت(برگ‌سبز) خودروی سواری فائو مدل ۹۷ سربی متالیک به شماره موتور GA۴GB۱۶×۳۰۵۷۵۱ × و بدنه NAGS۸CE۲۵JA۴۶۷۱۱۹ متعلق به آقای مصطفی یاملایی به کدملی ۶۶۴۹۹۴۳۷۵۴ مفقود گردیده و از درجه اعتبار ساقط است.

مفقودی سند کمپانی، برگ سبز

جون اقای وحید حیدری مالک سواری پژو ۴۰۵ مدل۱۳۸۴ وبه شماره انتظامی ۵۸۶ ب ۳۱ ایران ۱۸و شماره موتور ۱۲۴۸۴۰۱۸۹۰۸ و شماره شاسی ۱۶۲۰۳۵۳۰ بعلت فقدان اسناد تقاضای صدور سند المثنی نموده است لذا چنانچه هر کس ادعایی در مورد خودرو مذکور دارد ظرف مدت پانزده روز از تاریخ نشر این آگهی با در دست داشتن مدارک کافی به دفتر فروش شرکت ایران خودرو دیزل واقع در تهران کیلومتر ۸ جاده ساوه مراجعه نماید.

مفقودی سند کمپانی خودروسواری

چون خانم کبری قمری مینا مالک خودروسواری پژو PARS CNG XU۷ به شماره انتظامی ۲۹۳ ط ۹۳ ایران ۲۸ با شماره موتور ۱۲۴K۰۷۱۰۰۳۲ و شماره شاسی NAAN۲۱VE۰FR۵۷۱۹۷۸ به علت فقدان اسناد فروش تقاضای رونوشت المثنی اسناد مذکور را نموده است، لذا چنانچه هر کس ادعایی درمورد خودروی مذکور دارد ظرف ده روز به دفتر حقوقی سازمان فروش شرکت ایران خودرو واقع در پیکانشهر ساختمان سمند مراجعه نماید.بدیهی است پس از انقضای مهلت مزبور طبق ضوابط مقرر خواهد شد.

مفقودی

سندمالکیت (برگ سبز) و سند کمپانی موتورسیکلت متین مدل ۱۲۵ به شماره انتظامی۱۲۵۸۵ ایران ۵۱۱ و شماره موتور ۱۲۴NDR۰۴۲۳۹۵ و به شماره شاسی NDRxxx۱۲۵A۹۳۰۱۲۸۸ به مالکیت عقیل بیگی مفقود گردیده و از درجه اعتبار ساقط می باشد.

مفقودی

سندمالکیت (برگ سبز) خودرو سواری پراید به شماره انتظامی ۴۸۷ ق ۵۷ ایران ۲۸ و شماره موتور ۰۰۳۴۸۵۳۰ و به شماره شاسی S۱۴۱۲۲۸۱۸۱۴۲۵۶ به مالکیت سعید یداله نسب مفقود گردیده و از درجه اعتبار ساقط می باشد.

کاروکارگر

WWW.KARAVAKARGAR.IR

- شنبه ۲۱ مرداد ۱۴۰۲
- ۲۵ محرم ۱۴۴۵
- ۱۲ آگوست ۲۰۲۳
- سال سی و سوم ـ شماره ۹۲۵۸

توسط شرکت گل‌گهر؛

کارگاه آموزشی روزنامه‌نگاری چندرسانه‌ای در سیرجان برگزار شد

کرمان–سعید – خبرنگار کاروکارگر: کارگاه آموزشی یک‌روزه با عنوان روزنامه‌نگاری چندرسانه‌ای (مولتی مدیا) به مناسبت روز خبرنگار توسط روابط‌عمومی و امور بین‌الملل شرکت گل‌گهر ویژه خبرنگاران و روزنامه‌نگاران رسانه‌های سیرجان امروز برگزار شد.

در این کارگاه آموزشی که از جمله دوره‌های آموزشی خبرنگاری و روزنامه‌نگاری است که ویژه رسانه‌های محلی شهرستان سیرجان توسط گل‌گهر برگزار می شود، مباحث مرتبط با رسانه‌ها و فضای مجازی، گزارش‌های تصویری و روزنامه نگاری چندرسانه ای تدریس شد. مدرس این کارگاه آموزشی که با استقبال خبرنگاران سیرجان همراه شد، حسن ظهوری خبرنگار، روزنامه‌نگار و مدرس کشوری روزنامه‌نگاری چندرسانه‌ای بود.

شهردار باقرشهر:

تصویب طرح جامع باقرشهر در شورای عالی شهرسازی مهمترین اولویت است

شهری- ترکاشوند – خبرنگار کار و کارگر: شهردار باقرشهر تاکید کرد: اولویت اصلی حوزه مدیریت شهری باقرشهر تصویب طرح جامع شهری در شورای عالی معماری و شهرسازی کشور است. مرتضی همتی در گفت‌وگو با خبرنگاران افزود: طرح جامع باقرشهر که چندین سال برای تهیه آن زمان گذاشته شده بود و ایرادات زیادی توسط اعضای اصلی شورای عالی شهرسازی به آن گرفته شده بود، سرانجام با پیگیری های صورت گرفته و حمایت های استانداری تهران و برگزاری چندین جلسه با مشاور طرح و کمک وزیر راه و شهرسازی و دبیر جدید شورای عالی به نتایج بسیار خوبی رسیده و انشاالله در جلسه آتی شورای عالی شهرسازی که در روزهای آتی برگزار می شود، طرح جامع باقرشهر مورد بررسی نهایی قرار خواهد گرفت.

وی ادامه داد: سطح گسترده بافت فرسوده در باقرشهر و قرارگیری در کنار صنایع بزرگی مانند پالایشگاه تهران و شهرک انرژی، دو مسئله جدی در راه تصویب طرح جامع باقرشهر است که انشاالله با تمام توان جهت تصویب آن و اخذ رضایت تمامی اعضای اصلی این شورا، قدم بر خواهیم داشت. همتی با بیان این مطلب که" باقرشهر برخلاف بسیاری از شهرهای استان تهران، یک شهر کاملا فریز شده است" گفت:باقرشهر از غرب توسط منطقه ۱۹ تهران، از شمال و شرق توسط پالایشگاه، از جنوب توسط بهشت زهرا کاملا محاصره است که توسعه این شهر را با چالش جدی روبرو کرده است. شهردار باقرشهر اظهار داشت: بودجه درآمدی شهر با توجه به مخارج و هزینه های جاری بسیار سنگین شهرداری، اصلا جوابگو نیست و یکی از اولویت های اصلی ما، افزایش درآمدزایی مدیریت شهری و رسیدن به مرز ۶۰۰ میلیارد تومان درآمد وصولی است. تشکیل کمیته وصول درآمدی و بهره گیری از ظرفیت تعدادی از کارمندان متخصص در این حوزه، از برنامه های مدیریت شهری برای رسیدن به این سطح درآمدی در سال ۱۴۰۲ است. سعی داریم در بحث درآمدزایی هیچ باری به دوش مردم عزیز نیاوریم و از طریق حوزه اجرای احکام و حقوقی شهرداری، به دنبال وصول طلب های چندین میلیاردی شهرداری هستیم. وی همچنین تاکید کرد: به تمام دستگاههای نظارتی اعلام کرده ایم که اگر کوچکترین فسادی دیدند، بلافاصله برخورد جدی صورت گیرد و اگر اشتباهی دیدند، کمک رسان ما جهت اصلاح آن باشند. به تمامی رسانه ها هم اعلام می کنم که هیچ مشکلی از بابت افشا گری فساد در مدیریت شهری ندارم و اگر در مدیریت شهری باقرشهر، توسط هر کسی فسادی رخ داد، حق دارید بلافاصله دست به افشاگری آن بزنید.

کرمانشاه

فرمانده قرارگاه منطقه‌ای غرب نزاجا:

خبرنگاران؛ دیده‌بانان امین جامعه هستند

کرمانشاه – الهه فرهادی- خبرنگار کاروکارگر: فرمانده قرارگاه منطقه‌ای غرب نزاجا ضمن گرامیداشت ۱۷ مرداد "روز خبرنگار" تاکید کرد: خبرنگاران به عنوان افسران جنگ نرم تمام قد ایستاده‌اند و غبار دروغینی که دشمنان بر چهره انقلاب و آرمان‌های آن می‌پاشند را می‌زدایند.

امیر سرتیپ دوم سلیمان طاهری در مراسم روز خبرنگار که در قرارگاه منطقه ای غرب نزاجا برگزار شد ضمن گرامیداشت یاد و خاطره شهدا بخصوص شهدای عرصه خبر و اطلاع رسانی اظهارداشت: خبرنگاران؛ مدافع ارزش‌های نظام مقدس جمهوری اسلامی در مقابل هجمه‌های دشمن هستند و خبرنگاری یکی از شاخصه های ارزشی هر جامعه محسوب می‌شود.

فرمانده قرارگاه منطقه‌ای غرب نزاجا افزود: خبرنگاران جان خود را در طبق اخلاص می گذارند تا به مردم آگاهی رسانی کنند و عاشقانه و با بصیرت در این راه تلاش می کنند.

امیر طاهری خاطر نشان کرد: خبرنگاران عناصر و سرداران خط مقدم پیکار با جنگ نرم و عملیات روانی دشمن محسوب می شوند و مدافع ارزشهای نظام جمهوری اسلامی در مقابل هجمه های دشمنان هستند.

فرمانده قرارگاه منطقه‌ای غرب نزاجا با اشاره به نقش خطیر خبرنگاران در امر اطلاع‌رسانی افزود: خبرنگاران دیده‌بانان امین جامعه بوده که در عرصه‌های مختلف حضور داشته و می‌کوشند با مطالبه‌گری، مسئولین را به پاسخگویی در موضوعات مختلف وادار کنند.

امیر طاهری با بیان اینکه درحال حاضر اخبار به سرعت در فضای مجازی منتشر می شود گفت: در دنیای امروز، خبرنگاران نقش مهم و تعیین‌کننده‌ای بعنوان رابط بین مسئولین، سازمان‌ها و مردم در اطلاع رسانی صحیح، دقیق و ایجاد محیط امن خبری، ایفا می‌کنند.

وی با تاکید بر اینکه در شرایط کنونی که عصر ارتباطات است، رسانه اهمیت ویژه‌ای دارد تصریح کرد: انعکاس واقعیت های موجود بدون تعصب و سلیقه‌های فردی و فکری قطعا یکی از ملزومات فعالیت‌های رسانه ای است.

امیر سرتیپ دوم سلیمان طاهری با بیان اینکه اصحاب رسانه چشم و گوش جامعه هستند و با کسب خبر دقیق نقش آفرینی می‌کنند افزود: حق طلبی و حق گویی از ویژگی‌های خبرنگاران خداترس است.

وی در ادامه با اشاره به اینکه آرامش امروزمان را مدیون شهدا هستیم که با جانفشانی افتخارات بزرگی برای ما رقم زدند به رشادت‌ها و از جان گذشتگی شهدا اشاره و اظهارداشت: ملت ایران با تکیه بر ارتش و نیروهای مسلح دست طمع و تجاوز آمریکا و دیگر سلطه طلبان جهان را از کشور کوتاه کرده و این دلیل اصلی جنگ نرم و فضاسازی منفی دشمن و در راس آن آمریکا علیه نظام مقدس جمهوری اسلامی ایران است.

فرمانده قرارگاه منطقه‌ای غرب نزاجا از آمادگی ارتش برای پاسخگویی به تهدیدات دشمنان خبرداد و گفت: از نظر امنیتی در اوج اقتدار و بازدارندگی هستیم و آمادگی لازم برای مقابله با هر نوع تهدیدی در هر نقطه‌ای از مرزها را داریم و تمامی سلاح‌ها، تجهیزات و امکانات ارتش در غرب کشور پای کار است.

امیر طاهری در ادامه به آمادگی برای تامین امنیت زوار اربعین حسینی اشاره کرد و گفت: اطمینان می‌دهیم زوار اربعین حسینی هیچ مشکلی در تردد نخواهند داشت.

وی افزود: یک قرارگاه برای خدمات‌رسانی مطلوب به زوار اربعین در قرارگاه منطقه‌ای غرب تشکیل و ارتش در دو مرز خسروی و مهران ۱۴ موکب شامل ۸ موکب در مرز خسروی، ۶ موکب در مرز مهران و یک آشپزخانه با پخت روزانه بیش از پنج هزار پرس غذا به زوار اربعین حسینی در نظر گرفته است.

امیر طاهری با بیان اینکه یک پارکینگ با ظرفیت ۶ هزار دستگاه هم در قصرشیرین ایجاد کرده‌ایم افزود: کارهای فرهنگی و خدماتی خوبی در مرزهای مهران و خسروی پیش بینی کرده‌ایم و یک بیمارستان صحرایی هم مجهز به آزمایشگاه و اتاق عمل برای خدمات رسانی به زوار اربعین حسینی در نظرگرفته شده است.

شایسته ذکر است؛ در پایان این مراسم با اهدای لوح تقدیر و هدیه از خبرنگارانی که بیشترین مشارکت را در امر اطلاع رسانی داشتند از جمله سرپرست روزنامه کاروکارگر و امروز تجلیل شد.

ایلام

۳۰ واحد صنعتی هفته دولت امسال گازدار می شوند

ایلام – موسوی- خبرنگار کاروکارگر: مدیرعامل شرکت گاز ایلام گفت: در هفته دولت امسال طرح گازرسانی به ۳ روستا ، ۳۰ واحد تولیدی و صنعتی؛ ایستگاه CGS دوم سیروان افتتاح و ایستگاه CGS دوم ایلام نیز کلنگ زنی می شود.

محمود کشاورز اظهار داشت: در هفته دولت امسال ۳ روستای کاور توره طاق و هاویان از توابع دهلران ، بلوطستان شوهان از توابع ملکشاهی و ۳۰ واحد تولیدی و صنعتی از جمله نیروگاه صبا یک دهلران، ۲ کارخانه آجر، کارخانه آسفالت و صنایع کوچک و غیره گازدار خواهند شد.

وی افزود: برای گازرسانی به این تعداد روستا، صنایع و ایستگاه CGS دوم سیروان بیش از ۲۹۰ میلیارد ریال از محل اعتبارات داخلی شرکت ملی گاز ایران هزینه شده است.

مدیرعامل شرکت گاز استان تصریح کرد: ایستگاه CGS دوم سیروان برای تأمین گاز پایدار مناطق شهری و روستایی شهرستان سیروان و تأمین فشار مناسب گاز برای کارخانه سیمان ایلام افتتاح و به بهره‌برداری می‌رسد.

کشاورز همچنین از کلنگ زنی ایستگاه CGS دوم ایلام در هفته دولت خبر داد و گفت: این ایستگاه به منظور تأمین گاز پایدار شهر ایلام و انجام پدافند غیرعامل برای مواقع بحرانی و اضطراری و به جهت جلوگیری از قطع گاز کلنگ زنی خواهد شد که برای اجرای آن ۵۰۰ میلیارد ریال اعتبار هزینه می شود.

دلیجان

عدم نامگذاری ۲۰۰ کوچه دلیجان به دلیل تشکیل نشدن شورای نامگذاری

دلیجان – مرادی- شفیعی خبرنگارکاروکارگر:شهردار دلیجان گفت: بیش از سه سال است شورای نامگذاری شهرستان تشکیل نشده و باعث شده ۲۰۰ کوچه در سطح شهر فاقد نام بمانند.

به گزارش کاروکارگر از دلیجان، سام امین صالحی ظهر امروز در جمع خبرنگاران اظهار کرد: دریک سال گذشته به طور میانگین ماهیانه بیش از ۱۱ میلیارد تومان هزینه عمرانی در شهرستان شده است که به عبارتی این هزینه‌ها ۵/۵ برابر افزایش داشته است که فارغ از نرخ تورم حکایت از فعالیت‌های عمرانی در شهر دارد.

وی از افزایش دو برابری بودجه عمرانی شهرداری در سال جاری خبر داد و افزود: رویکرد شهرداری سازندگی، بهسازی، عمران و آبادانی شهر است که در این راستا طرح‌های عمرانی متعددی را به مرحله اجرا در آورده است.

شهردار دلیجان با اشاره به اعتبار هزینه شده برای بوستان نماز گفت: احداث پارک با توجه به استفاده از نیروها و تاسیسات و .. شهرداری حدودا ۷ میلیارد تومان هزینه داشته، اما تمام هزینه‌ای که به پیمانکار و .. پرداخت شده حدود ۴ میلیارد بوده است.

صالحی با اشاره به اینکه هیچ پروژه‌ای در شهر نیمه تمام رها نشده است، خاطرنشان کرد: با توجه به اینکه مناقصه و مزایده‌ها باید در سامانه ثبت شود بعد از اتمام یک مرحله و ادامه کار پروژه‌ها، این عمل باعث می‌شود در تکمیل و روند پیشرفت پروژه‌ها وقفه بیافتد.

وی گفت: در پاسخ به این سوال که چرا طرح تفصیلی بعد از سال‌ها انجام نمی‌شود، ادامه داد: هیچ الزامی برای اصلاح طرح تفصیلی نیست، ضمن اینکه شهرداری در انتخاب مشاور دخالتی ندارد و انتخاب مشاور در حوزه اداره کل راه و شهرسازی استان است که هنوز طرح مطالعاتی ان به اتمام نرسیده و امیدواریم هرچه زودتر این اتفاق بیافتد.

شهردار دلیجان بیان کرد: قرارداد دیوارکشی پارک بانوان سال قبل منعقد و پیمانکار شروع بکار کرد، بعد از تعطیلات نوروز بچینگ بتن پیمانکار خراب و در کار وقفه افتادو با توجه به افزایش قیمت مصالح در سال جدید ادامه روند کار با قرارداد قبلی دچار مشکل شد که این اتفاق در سایر پروژه‌های شهرداری هم افتاد تا مبالغ قرارداد به روز شود، هم اکنون حدود ۶۰ درصد از دیوار کشی پارک بانوان انجام و بقیه در حال انجام است. پارکینگ مجتمع مهر و ماه با توجه با آخرین حکم مراجع قضایی باید ملک تخریب شود مگر اینکه در فاصله ۱۵۰ متری پارکینگ تامین که در اینصورت باید جریمه پرداخت شود وی در پاسخ به سوالی مبنی بر پارکینگ مجتمع مهر و ماه تصریح کرد: با توجه با آخرین حکم مراجع قضایی باید ملک تخریب شود مگر اینکه در فاصله ۱۵۰ متری پارکینگ تامین که در اینصورت باید جریمه پرداخت شود، ضمنا بند (ت) تبصره ۶ قانون بودجه ۱۴۰۲ فرصت بی نظیر برای صاحبان املاکی است که حکم تخریب برای املاک شان صادر شده است. شهردار دلیجان گفت: اکثر بوستان های سطح شهر بجز پارک فرهنگ و اخر بوستان نماز دارای روشنایی کافی هستند که این دو پارک هم در حال پیگیری است چرا که باید تیر چراغ نصب شود. صالحی همه کودکان دلیجان را فرزندان خانواده خود برشمرد و گفت: نسبت به تک تک آنها مسئول بوده و به دنبال فراهم کردن شرایط بازی مناسب، راحت و بدون دغدغه کودکان در پارک ها و بوستان ها هستم.

استاندارمرکزی درجشن روزخبرنگارعنوان کرد:

مجتمع اصحاب هنر و رسانه در استان مرکزی راه اندازی می شود

کاروکارگر–مرادی

اراک – مرادی– خبرنگارکاروکارگر:استاندار مرکزی با بیان اینکه درصدد هستیم مجتمع اصحاب هنر و رسانه را با نام اختصاری ماهور راه اندازی کنیم، گفت: بخش‌های مختلف این مجتمع شامل مرکز رشد هسته‌های فناور رسانه‌ای، مرکز خدمات رسانه‌ای، مرکز آموزش حرفه‌ای رسانه و باشگاه فکری هنر و رسانه است.

فرزاد مخلص الائمه، شامگاه ۱۷ مردادماه در آیین گرامیداشت روز خبرنگار در استان مرکزی اظهار کرد: بزرگترین پروژه دولت سیزدهم، ترمیم اعتماد و امید مردم بوده است و تنها خبرنگاران هستند که نقش هدایت کننده در این امر را بر عهده دارند. ما اگر توفیقی در حوزه عملکردی خود داشته ایم بدون تردید به جهت همکاری خبرنگاران با ما بوده است.

وی با بیان اینکه خبرنگاران جزو معدود اقشاری هستند که در خوشی‌ها و سختی‌ها در کنار مدیران هستند گفت: در یکسال گذشته بالغ بر ۷۷۰ سفر شهرستانی در استان داشتیم که خبرنگاران در تمامی این سفرها همراه ما بوده‌اند. اگر در سال گذشته رتبه دوم اشتغال و کاهش نرخ بیکاری، رتبه اول راه اندازی بنگاه‌های تعطیل و نیمه تعطیل و رتبه اول تنوع تولیدات صنعتی را کسب کردیم با همراهی شبکه خبری استان بوده است. وی گفت: اگر اقدامات و پیگیری‌های خبرنگاران نبود ممکن بود پایان بعضی از آنها که در اولویت بودند تا سال‌ها بعد به تاخیر بیفتد، در حالی که تا به امروز تعداد بسیاری از آنها مورد بهره برداری قرار گرفته اند. جامعه خبری استان همواره همراه ما بوده و در راستای امیدآفرینی در جامعه حرکت کرده است.

استاندار مرکزی با بیان اینکه مشکلات و کمبودهایی در جامعه خبری وجود دارد که درصدد رفع آنها هستیم، تصریح کرد: ما با مشورت و طرحی که در ستاد تحول استانداری مرکزی داشتیم، تصمیم گرفتیم یک مجتمع اصحاب هنر و رسانه با نام اختصاری ماهور راه اندازی کنیم. این مجتمع شامل مرکز رشد هسته‌های فناور رسانه‌ای، مرکز خدمات رسانه‌ای، مرکز آموزش حرفه‌ای رسانه و باشگاه فکری هنر و رسانه خواهد بود. وی اضافه کرد: از تمامی اصحاب رسانه دعوت می‌کنیم تا کمک کنند که به یک شکوفایی و حرکت قابل قبولی برسیم و حوزه هنر و رسانه استان را چند پله ارتقا دهیم. این مجتمع با تلاش نهادهای مختلفی شکل خواهد گرفت و امیدواریم در کمتر از دو ماه آینده آنرا مورد بهره برداری قرار دهیم. نیازمند کمک شما هستیم تا اگر در این مسیر نیاز به اصلاح هست به سرعت انجام شود. استاندار مرکزی با اشاره به بازدید از ۲۰ رسانه مختلف استان در سال گذشته اظهار کرد: امسال نیز این کار را انجام خواهیم داد تا بتوانیم فضای تعاملی رسانه‌ها را تقویت کنیم. وی گفت: غالب مسائل کشور ریشه بسیار طولانی دارد و مطالبات انباشته‌ای هستند. ما خدمتگزاران مردم موظف به مهار و حل این مشکلات هستیم و به همین دلیل بی وقفه و بدون تعطیلی در دولت سیزدهم تلاش می‌کنیم. مخلص الائمه تصریح کرد: اصحاب رسانه مشکلاتی مربوط به حوزه مسائل معیشتی دارند که بخشی از مشکلات در داخل استان قابل حل است و بعضی باید در سطح ملی پیگیری شود. تعدادی از اصحاب رسانه استان مشکل تامین مسکن دارند. ما مشکلی در تامین زمین برای مسکن ملی در شهرهای جدید امیرکبیر و مهاجران نداریم اما در سطح شهر اراک محدودیت‌هایی داریم، البته اخیرا در حال پیدا کردن زمین در داخل شهر هستیم تا برای بعضی گروه‌ها از جمله خبرنگاران در نظر بگیریم. بهنام نظری، معاون سیاسی، امنیتی و اجتماعی استانداری مرکزی نیز اظهار کرد: در استان مرکزی سبقه و روحیه انقلابی در تمامی اصناف وجود دارد که در خبرنگاران این روحیه انقلابی کاملا قابل شهود است. در تاریخ جمهوری اسلامی ایران خبرنگارانی بوده‌اند که در حین انجام خدمت خود به مقام شهادت رسیدند ولی تصاویر به یاد ماندنی خلق کرده‌اند که تا سال‌ها یاد و نام آنها را جاودان کرد. وی اضافه کرد: در جنگ امروز توپ و تانکی وجود ندارد ولی پروپاگاندای رسانه‌ای به مراتب جنگی سخت‌تر برای ما ایجاد کرده است. ذهن‌های ما در این جنگ ترکیبی باید آماده مقابله با توطئه‌های دشمن باشد. ما سربازان عرصه امنیتی نیز در کنار شما هستیم و هرجایی احساس کردید که لازم است در عرصه آگاهی بخشی ورود پیدا کنیم در کنار شما خواهیم بود. نظری با بیان اینکه امروزه لحظه‌ها تعیین کننده هستند، تصریح کرد: به عنوان یک خبرنگار ولایت مدار و پیرو راه شهدا، باید همواره آماده باشید تا توطئه‌های دشمنان خنثی شود. در این جنگ رسانه‌ای، چشم امید ما به خبرنگاران است و برای اینکه بتوانیم کمک حال شما باشیم، تمام تلاش خود را در صدد رفع مشکلات و سختی‌های کار و زندگی شما بکار می گیریم و آنچه که امروز از خبرنگاران شنیدیم را پیگیری خواهیم کرد. داوود قربانی، رئیس شورای اسلامی شهر اراک نیز اظهار کرد: رسالت حضرت زینب(س) و امام زین العابدین(ع) در واقعه کربلا باعث شد که پیام عاشورا سالیان سال باقی بماند و هر روز، بیشتر ترویج شود. وی با بیان اینکه مجاهدت خبرنگاران در تشریح موفقیت‌های ایران اسلامی و حراست از مرزهای کشور بی بدیل بوده است ولی امروزه رسالت خبرنگاران توجه به جهاد تبیین است گفت: در شورای شهر به تمامی امور و مطالب خواهیم پرداخت و آسیب‌ها را احصا می‌کنیم. هیچگاه از امیدآفرینی غافل نخواهیم شد و خبرنگاران هم باید تلاش کنند تا بتوانند در کمال صداقت و واقعیت، مطالب را منتقل کنند. قربانی با اشاره به اینکه خبرنگاران مشکلات جامعه را خیلی زودتر از مسئولین درک می‌کنند افزود: خبرنگاران در دل فساد نفوذ می‌کنند و کاستی‌ها را اطلاع رسانی می‌کنند. یک خبرنگار می‌تواند اصلاح کننده، منتقد، انقلابی و حافظ کیان کشور باشد. در پایان این مراسم، از خبرنگاران برتر رسانه‌های استان مرکزی تقدیر و کتاب «تا ابد ماندگار» زندگی‌نامه شهیدان عکاس دوران دفاع مقدس، "حسین و محمدرضا حسنی" نوشته "حمیدرضا حسنی" رونمایی شد.

رئیس دانشگاه کاشان:

دانشگاه کاشان رتبه ششم در حوزه فعالیتهای فرهنگی و اجتماعی راکسب کرد

کاروکارگر –خاکسار

کاشان –ماشاالله خاکسار–خبرنگار روزنامه کاروکارگر: رئیس دانشگاه کاشان گفت: بر اساس اعلام معاونت فرهنگی و اجتماعی وزارت علوم، تحقیقات و فناوری در ارائه اولین گزارش عملکرد و کارنامه فرهنگی و اجتماعی دانشگاهها در سال تحصیلی ۱۴۰۱-۱۴۰۲ ، دانشگاه کاشان رتبه ششم را بین تمام دانشگاههای وزارت عتف از نظر میزان حمایت و پشتیبانی از برنامه های فرهنگی و رتبه دهم را از نظر تعداد برنامه های فرهنگی کسب نموده است. دکتر عباس کتابی درادامه افزود: با حضور فعال تشکلها، کانونها و انجمن های علمی دانشجویی و حمایت و همراهی معاونتهای فرهنگی و دانشجویی و استفاده از ظرفیت خیرین، فعالیتهای متنوع، کیفی و اثرگذاری در سطح دانشگاه و منطقه فرهنگی کاشان در سال تحصیلی ۱۴۰۲-۱۴۰۱ انجام پذیرفت. وی درادامه اعزام کاروان راهیان نور، اردوی پیاده روی اربعین دانشجویی، اردوهای جهادی، اردوهای مشهد مقدس، اردوی دوره آموزشی کار تشکیلاتی فعالین فرهنگی، یادواره شهدای گمنام دانشگاه، مراسم سالگرد شهید حاج قاسم سلیمانی، مراسم معنوی ماه مبارک رمضان و شبهای قدر و جزء خوانی را از جمله برنامه های فرهنگی و اجتماعی دانشگاه عنوان کرد. دکتر کتابی خاطر نشان کرد: برگزاری اردوهای هفتگی مسجد مقدس جمکران، اردوهای دانشجویی شهید اردهال،دیدار هفتگی با خانواده معظم شهدا ، مراسم استقبال از دانشجویان جدید الورود، برگزاری دوره ها و جشنواره های هنری، مراسم جشن ازدواج دانشجویی، جشن اعیاد موالید حضرات معصومین علیهم السلام و جشن روز دختر، برگزاری برنامه های ایام الله، مراسم ایام فاطمیه،اجرای دوره های کارگاهی مهدویت، بازدیدهای علمی دانشجویی، اردوهای راهیان پیشرفت، مسابقات علمی و فرهنگی دانشجویی،مراسم تجلیل از دانشجویان برتر آموزشی پژوهشی وفرهنگی مراسم و برنامه های هفته خوابگاهها، برگزاری انتخابات گروه های دانشجویی، فعال کردن نشریات دانشجویی، برگزاری کارگاههای مهارتی مرکز مشاوره، برنامه ها ومسابقات ورزشی دانشجویی، مراسم تجلیل از پیر غلامان حسینی منطقه فرهنگی کاشان بخشی از برنامه های متنوع حوزه فرهنگی و دانشجویی دانشگاه کاشان بوده است.

استاندار:

منطقه سیستان باید به یک منطقه تجاری تبدیل شود

زاهدان– سید حیدرعلی حسینی –خبرنگار روزنامه کاروکارگر: استاندار سیستان و بلوچستان گفت: با توجه به پتانسیل های موجود باید همه دستگاه‌ها و متولیان برای تبدیل شدن سیستان به یک منطقه تجاری تلاش کنند. محمد کرمی استاندار سیستان و بلوچستان در جلسه شورای اداری شهرستان زابل که با حضور رئیس بنیاد مستضعفان انقلاب اسلامی برگزار شد با مخاطب قرار دادن مسئولان استان اظهار داشت: نحوه مدیریت مسئولان در هنگام مواجه با مشکلات نباید تحت تاثیر شرایط قرار بگیرد و با تلاش مضاعف و مدیریت صحیح باید مشکلات را مرتفع کنند. وی با اشاره به وضعیت آب منطقه سیستان بیان داشت: پیگیری افزایش سرعت طرح انتقال آب دریای عمان با افزایش تعداد کارگاه‌ها در دستور کار قرار دارد، علاوه برآن بحث انتقال آب از تهلاب، زهک، حرمک، بندان و شیله نیز با جدیت در حال انجام است. استاندار سیستان و بلوچستان بیان داشت: به مردم استان تضمین می دهیم که پیگیری های لازم برای پیشگیری از به وجود آمدن مشکل آب شرب در استان انجام شده است. وی خاطر نشان کرد: منطقه سیستان تنها منطقه کشور است که مجوز صادرات ۹۰۰ قلم کالا برای مرزنشینان این منطقه را دریافت کرده است. کرمی با اشاره به مشکلات موجود در صنعت منطقه اذعان کرد: باید همه مسئولان و متولیان امر برای رفع مشکلات صنعت در استان اقدام کنند. وی تصریح کرد: کشور افغانستان بازار خوبی برای صادرات محصولات تولیدی استان دارد و اگر مشکلات بخش صنعت را برطرف کنیم قطعا در این زمینه موفق خواهیم بود. استاندار سیستان و بلوچستان بیان داشت: با توجه به نیاز کشورهای همسایه به کالاهای مختلف مانند ظروف پلاستیکی، موکت، کاشی و ... ظرفیت‌های لازم برای تولیدات کالاها در استان وجود دارد. وی با اشاره به ایجاد نیروگاه‌های بادی در منطقه میل نادر برای تولید برق تصریح کرد: با ایجاد چندین نیروگاه در سطح منطقه علاوه بر ایجاد اشتغال میتوان نیاز برق منطقه را برطرف کرد. کرمی در پایان گفت: با همت و کوشش جهادی مسئولان و تلاش و همراهی مردم قطعاً مشکلات استان سیستان و بلوچستان حل خواهد شد.

سرپرست راهداری و حمل و نقل جاده ای ساری خبر داد؛

آغاز عملیات بهسازی و روکش آسفالت راه روستایی سیاوش کلا به بالا ده شهرستان ساری

ساری – درخشنده– خبرنگار کاروکارگر: سرپرست اداره راهداری و حمل و نقل جاده ای شهرستان ساری از آغاز عملیات زیرسازی و روکش آسفالت راه روستایی سیاوش کلا به بالا ده این شهرستان به طول حدود۶ کیلومتر با اعتباری بالغ بر ۱۸۰ میلیارد ریال خبر داد. به گزارش پایگاه خبری وزارت راه و شهرسازی ازمازندران ،سید سامان باقری سرپرست اداره راهداری و حمل و نقل جاده ای شهرستان ساری اظهار کرد: بهسازی و آسفالت راه روستایی استراتژیک سیاوش کلا به بالاده از جمله مهمترین دغدغه‌های اهالی روستاهای بخش چهار دانگه ساری دهستان نرماب دروسر بوده که در دستور کار این اداره قرار گرفت. وی در ادامه گفت: بهسازی و آسفالت راه استراتژیک سیاوش کلا-بالاده به عنوان راه مهم منطقه چهاردانگه محور لالا، سیاوش کلا، بالاده و واوسر علاوه بر دسترسی این روستاها به پشت کوه را فراهم می‌کند، بلکه این مسیر یک راه پدافندی به استان سمنان هم محسوب می‌شود.

باقری در ادامه به اقدامات ایمن سازی این اداره در سطح محورهای تحت پوشش خود اشاره و تصریح نمود : اقدامات ایمن سازی از قبیل تامین روشنایی و رفع خاموشی ، پاکسازی و زیبا سازی حریم راه ها ، شانه سازی ،رنگ آمیزی پایه های تابلو و نرده های پل ، آشکار سازی نقاط پر تصادف، نصب انواع علائم اخطاری قوس ، مسیرنما و خطر نما ، تعمیر و بازسازی و نصب گاردریل ، ساماندهی و افزایش اثر بخشی علایم در طول محورها تنها بخشی از اقدامات ایمن سازی این اداره است.

انتصاب سرپرست شرکت توزیع نیروی برق جنوب استان کرمان

کرمان–سعید – خبرنگار کاروکارگر: به گزارش روابط عمومی شرکت توزیع نیروی برق جنوب استان کرمان طی حکمی از سوی مهندس کردی مدیرعامل شرکت مادر تخصصی توانیر مهندس حمزه صدیقی به عنوان سرپرست شرکت توزیع نیروی برق جنوب استان کرمان منصوب شد. در بخشی از این حکم آماده است:

بدینوسیله از خداوند متعال توفیق روز افزون جنابعالی در خدمت به نظام مقدس جمهوری اسلامی ایران در پیشبرد اهداف شرکت در چارچوب وظائف مقرر در اساسنامه و سیاست های ابلاغی با رعایت اصول (عدالت محوری) ، «روحیه انقلابی و جهادی » «مردم داری و فساد ستیزی» را مسئلت مینماید. مهندس صدیقی قبل از این مدیر برق شهرستان بم و معاون مهندسی شرکت را در کارنامه خود دارد.

رونمایی از اولین نرم افزار قرآنی در وزارت نفت

مشهد – صبوری- خبرنگار کاروکارگر: شرکت ملی گاز ایران برای اولین بار به منظور ترویج قرآن ساخت نرم افزار قرآنی را در دستور کار خود قرار داد و در مراسم اختتامیه مرحله نهایی مسابقات قرآن کریم و نهج البلاغه ویژه فرزندان کارکنان شرکت ملی گاز ایران از آن رونمایی شد. محمد کامل، مدیر منطقه ۴ عملیات انتقال گاز ایران در مراسم اختتامیه این دوره از مسابقات ضمن تقدیر و تشکر از دست اندرکاران این مراسم گفت: حدود ۳۰۰ نفر از فرزندان شرکت ملی گاز در بیست و چهارمین دوره مسابقات قرآن کریم و نهج البلاغه شرکت کردند که در این مراسم از برگزیدگان بخش پسران تقدیر شد و از تاریخ ۱۶ مردادماه مسابقات در بخش دختران برگزار خواهد شد. وی در ادامه خاطر نشان کرد: قرآن نور الهی و کتاب سعادت و امانت حق تعالی، در جامعه است. ما در زمانه ای زندگی میکنیم که انواع تبلیغات و انحرافات عقل و دین انسان ها را مورد تهاجم قرارداده است و شکی نیست که هر چه تاریکی بیشتر شود به نور بیشتری نیاز داریم و هرچه امواج خطرناک تر شوند کشتی مطمئن تری لازم است. کامل در ادامه از پدران و مادرانی فرزندان قرآنی تربیت کردند، قدردانی کرد و افزود: مهمترین نقشی که قرآن توانسته با آن عظمتش در زندگی ما داشته باشد ایجاد صبر در برابر سختی ها و مشکلاتی است که روزمره با آن مواجه می گردیم و چه بسیار موانعی که با حضور قرآن از سرراه برداشته شده اند. دکتر طاها کبیری، دبیر شورای فرهنگی و رئیس دارالقرآن شرکت ملی گاز ایران در مراسم اختتامیه بیست و چهارمین دوره مسابقات قرآن کریم و نهج البلاغه ویژه فرزندان کارکنان شرکت ملی گاز ایران: خداوند بزرگ را شاکریم که مسلمانیم و پیامبر بزرگواری داریم که معجزه ایشان قرآن بوده است.کتابی که آنقدر از نظر محتوا غنی است که دشمنان ما حتی یک خط هم نتوانستند به مانند آن بیاورند. وی در ادامه افزود:امروز شاهد مراسم اختتامیه بیست و چهارمین دوره مسابقات قرآن کریم و نهج البلاغه فرزندان کارکنان شرکت گاز هستیم. این اتفاق خوب در مرحله مقدماتی شامل حضور ۷۰۰۰ نفر بودیم که در مرحله نهایی و در این مسابقات توفیق نصیب ما شد که در خدمت آنان باشیم. کبیری با اشاره به رونمایی از نرم افزار قرآنی در این مراسم خاطر نشان کرد: ما به دنبال این هستیم که با راهکارهای نو در جهت عمومیت بخشیدن به مفاهیم قرآنی در بین کارکنان، سطح فرهنگ و جایگاه مهم قرآن را در بین کارکنان و خانواده آنان گسترش دهیم. مهندس امیری، مدیر توسعه منابع انسانی و رئیس شورای فرهنگی شرکت ملی گاز ایران گفت: با افتخار امروز اختتامیه بیست و چهارمین دوره مسابقات قرآن و نهج البلاغه فرزندان شرکت ملی گاز ایران را برگزار می‌کنیم، بیست چهار سال است که ما این برنامه را در شرکت گاز برگزار می کنیم کمتر جایی رامیتوان پیدا کرد که چنین اتفاقی را ببینیم که بیست و چهارسال است تحت هر شرایطی این برنامه برگزار می شود. وی ادامه داد: امروز مراسم رونمایی از نرم افزاری ویژه آموزش قرآن را خواهیم داشت. امیری افزود: کار ما در شرکت گاز بی وقفه است و این خستگی ها را جز با کلام وحی و آسمانی قرآن نمیتوان برطرف کرد و تمامی ۳۰هزار نفر همکاران ما حداقل به روخوانی قرآن مسلط هستند.

نگاه روز — عبدالله شکیبا

ترمیم مزد؛ لطفا" تمام کنید!

لطفا" با اعصاب وروان کارگران وبازنشستگان بازی نکنیم! ترمیم مزد ۱۴۰۲ را فراموش کنیم! ۴ ماه تمام اززمین و زمان شکایت می کنیم؛ به هرمرجعی که فکر می کردیم ؛ مراجعه کردیم؛ پاسخی نگرفتیم!

بله ظا

گفت و گوی اختصاصی کار و کارگر با کارآفرینان برتر عرصه‌های سازندگی کشور

دکتر محمد صادق صدقی مدیر عامل و رییس هیات مدیره شرکت پترو پارسیان ابرج:

تلاش در راستای توسعه زیر ساخت های کشور را وظیفه ملی و میراثی برای آیندگان می‌دانیم

سلامت کار همواره از دغدغه های مجموعه بوده و خط قرمز ما محسوب می گردد

توفیق خدمت به کشور در هر لباس و عرصه‌ای، موهبتی است که نصیب افراد متعهد و متخصصی می‌شود که برای سازندگی کشور خود کمر همت بسته و مردانه در عرصه‌های سازندگی و توسعه زیرساخت‌هایی که مطالبات به حق هموطنان عزیز را به دنبال دارد، تلاش می کنند.

این حضور همواره با مشـــکلات و چالش‌هایی روبرو اســـت اما از آنجا که این عده به دور از هرگونه حاشیه‌ای تنها به عمران و آبادانی می اندیشند و خود را بعنوان یک آبادگر وقف سازندگی و خدمت به خلق کرده‌اند، تمامی ناملایمات و سختی‌ها را پشت سر گذاشته و کارنامه‌ای درخشان از خود به جا گذاشته‌اند.

شرکت پترو پارسیان ابرج از شرکت‌های برتر و فعال در همکاری با شرکت گاز استان فارس است که باسکانداری دکتر محمد صادق صدقی که تجربه فعالیت در عرصه‌های عمرانی را دارد، خدمات ارزنده و شایسته‌ای به انجام رسانده است.

اجرای پروژه های خاص در بهترین زمان ممکن، ایجاد صدها شغل مستقیم برای هموطنان عزیز و فعالیت بدون حاشیه در کنار حضور مستمر در عرصه‌های آبادانی، بدون خســـتگی از مشـــکلات پیش رو تنها بخشـــی از اقدامات این شرکت است که باعث شده تا نام شرکت پترو پارســـیان ابرج در فهرست برترین شرکت‌های پیمانکاری قرار گیرد.

حضور متعهدانه در کنار تخصص مثال زدنی نام شرکت پترو پارسیان ابرج را به قدری پرآوازه کرده که مسئولان استان این شرکت را به عنوان بازوان اجرایی خود پذیرفته و اجرای پروژه‌های ملی را با خاطری آسوده به دست آنها می‌سپارند.

برای آشنایی بیشتر با چگونگی عملکرد شرکت پترو پارسیان ابرج، گفت و گوی کاروکارگر با دکتر محمد صادق صدقی مدیرعامل این مجموعه توانمند و متعهد از منظر نگاهتان می‌گذرد.

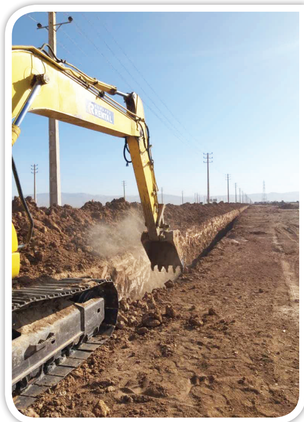

انگیره حضور در عرصه های عمرانی

هرشـغل و فعالیتی که جنبه خدماتی و عام المنفعه داشـته باشد ، قطعا انسان تمایل دارد که در آن حرفه حضور پیدا کند تا خدمتی را به هموطنان خود ارایه نمایـد. اینجانب نیز بـا در نظر گرفتـن خدمتی که انجام می شود و لذتی که با مشاهد روشن شدن گاز خانواده ای در نقاط محروم نصیب انسـان می گردد، این حرفه را با افتخار انتخاب کردم و از تلاش خود در این مسیر نکاسته ام.

درباره شرکت

شرکت پترو پارسیان ابرج سال ۱۳۸۸ بازمینه فنی و مهندسی جهت فعالیت در عرصه های عمرانی تاسـیس و به ثبت رسـید. این شـرکت در حال حاضر دارای گرید ۳ تاسیسـات و تجهزات و گرید ۵ نفت وگاز اسـت که در حال ارتقاء به گرید بالاتر می باشیم.

آغاز فعالیت

فعالیت ما با همکاری در پروژه ای با شرکت گاز استان فارس آغاز گردید، در ادامه هم با شرکت پالایش نفت شـیراز و شرکت پتروشیمی مسجد سلیمان همکاری داشـتیم که هم اکنون نیز در حال همکاری با شرکت گاز استان فارس و پتروشیمی بندرامام (ماهشهر) می باشیم.

پروژه های اجرا شده و شاخص ترین آنها

تا به امروز و با توجه به فعالیت مستمر حدود ۳۰ پروژه توسط شرکت اجرا و به مرحله بهره برداری رسیده است که از شاخص ترین آنها می توان به گاز رسانی به روستاهای بخش مرودشت و روستاها و شهرکامفیروز که شامل ۳۵ روستا می شدند اشاره نمود که اخیرا و در ادامه گازرسانی به یاقیمانده روستاهای بخش سپیدان که شامل ۳۰ روستا می شوند به اتمام رسید.

پروژه های در دست اجرا

در حال حاضر تعداد ۳ پروژه در دست اجرا داریم که عبارتند از :

۱-اجرای عملیات پایانی گازرسانی و تحویل موقت گازرسانی به روستاهای بخش سپیدان

۲-گاز رسانی به شهرستان داراب (۹۱ کیلومتر خط تغویتی شبکه داراب)

۳-اجرای ۲۰ کیلومتر خط تغذیه گاز در شهرستان مرودشت

میزان اشتغالزایی صورت گرفته توسط شرکت

با توجه به حجم پیمان های منعقد شـده، برای تعداد ۷۰ نفر از هموطنان عزیز به صورت مسـتقیم ایجاد اشتغال می‌گردد.

عمده ترین مشکل پیش رو

خوشبختانه مشکلات در حوزه گازرسانی نسبت به سایر حوزه ها کمتر است و این مساله در چند سال اخیر مشـهود می باشـد، چرا که پرداخت ها نسبت به سایر حوزه ها قدری مناسب‌تر است. اما موضوعی که تمام پیمانکاران و فعالان عرصه های عمرانی را دچار مشکل کرده بحث نوسان قیمت ها است.

برای نمونه ما یکی از پروژه های خود را اسفندماه سال ۱۴۰۱ برنده شدیم ولی به علت عدم ابلاغ به کار از سـوی کارفرما پس از چند ماه هنوز تجهیز کارگاه نکردیم که با تاخیر پیش آمده نوسـان قیمت به ما آسیب خواهد زد. البته اگر تعدیل ها براساس شاخص هایی که در حال حاضر می آید به صورت واقعی دیده شده باشند می تواند افزایش قیمت ها را تا حد زیادی پوشش دهد.

همراهی اداره دارایی و سازمان تامین اجتماعی

ما هم مانند سایر همکاران در اجرای پروژه ها با اداره دارایی و تامین اجتماعی مسائلی را داریم.

در حال حاضر اداره دارایی به شکلی عملی می کند که به نوعی خودشان حکم کرده و اجرا می نماید.

بلوکه کردن حسـاب ها بدون آنکه در نظر بگیرند ما به عنوان یک شـرکت پیمانکاری تخصص خود را به عرصه های سازندگی آورده ایم، و هنوز مبلغی را دریافت نکرده ایم، نمی تواند زیبنده این ادارات دولتی در برخورد با نیروهای متخصص و کارآفرین باشد!

تامین اجتماعی هم مقررات و قوانین خاص خود را دارد که بیشتر از اینکه آنها با ما تعامل داشته باشند و ما را حمایت کنند، ما تلاش می کنیم تا درخواست های آنها را اجابت کنیم.

دیدگاه اجتماعی کارفرما

معمولا نگاه کارفرمایان بستگی به دیدگاه اجتماعی مدیران راس کار دارد.

در حال حاضر با حضور دکتر میدان شاهی در جایگاه مدیرعامل شرکت گاز استان فارس که سالهاست با فعالیت پیمانکاران آشنا بوده و اطلاعات دقیقی دارند، شرایط بسیار بهتر است و حتی به لحاظ تقویت روحیه نیروهای متخصص هم به خوبی عمل می نمایند.

بازدید مسـوولان از پروژه ها

معمولا شخص دکتر میدان شاهی از پروژه های اجرایی بازدید میدانی دارند و معاونت های ایشان نیز به صورت مرتب در پروژه ها حضور پیدا می کنند که ضمن بررسـی مسـایل و موارد ، موجب دلگرمی عوامل اجرایی پروژه ها نیز می گردند.

آمادگی جهت حضور در سایر استانها

زمانی که ما وارد عرصه عمرانی شـدیم، هیچ حد و مرزی را برای فعالیت در گوشـه کنار کشور برای خود تعیین نکردیم و آبادانی کشور از دغدغه ها و آرزوهای ما می باشد.

ما پیشنهادات کاری از سایر استانها را در حال حاضر داریم ولی با توجه به اینکه درگیر اجرای پروژه می باشیم براساس وظیفه فعلا می بایست که پروژه های در دست اجرا را به مرحله بهره برداری برسانیم.

ولی قطعا در صورت نیاز به تخصصص ما در هر نقطه از کشور عزیزمان با تمام توان حضور خواهیم یافت.

سخن پایانی

ثبات قیمت ها، واقعی شدن نرخ تعدیل ها، کاهش بروکراسی های اداری و همراهی ادارات دولتی جهت روان شـدن چرخه کار عمده درخواسـت ما از مسـوولان محترم می باشد تا توسعه عمرانی کشور سرعتی دو چندان بگیرد.

تشکر و قدردانی

در خاتمـه وظیفه می دانم از تمامی مسـوولان دلسـوز که خدمت به مردم را بـرای خود عبادت می‌دانند، خصوصا دکتر میدان شاهی مدیرعامل محترم شرکت گاز استان فارس و معاونت های محترم ایشان، مدیران محترم ارشـد و دلسوز اسـتان فارس، مردم عزیز اسـتان فارس که در اجرای پروژه ها صبورانه ما را تحمل می نمایند و همکاران شـریف و متعهد خود در شـرکت پترو پارسـیان ابرج تشـکر و قدردانی صمیمانه ای بعمل آورم.

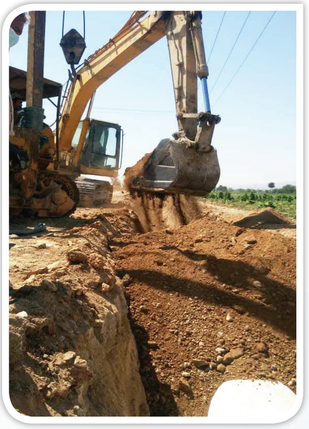

Pishkhan.com

گفت و گوی اختصاصی کار و کارگر با کارآفرینان برتر عرصه‌های سازندگی کشور

دکتر محمد صادق صدقی مدیر عامل و رییس هیات مدیره شرکت پترو پارسیان ابرج:

تلاش در راستای توسعه زیر ساخت های کشور را وظیفه ملی و میراثی برای آیندگان می‌دانیم

سلامت کار همواره از دغدغه های مجموعه بوده و خط قرمز ما محسوب می گردد

توفیق خدمت به کشور در هر لباس و عرصه‌ای، موهبتی است که نصیب افراد متعهد و متخصصی می‌شود که برای سازندگی کشور خود کمر همت بسته و مردانه در عرصه‌های سازندگی و توسعه زیرساخت‌هایی که مطالبات به حق هموطنان عزیز را به دنبال دارد، تلاش می کنند.

این حضور همواره با مشـــکلات و چالش‌هایی روبرو اســـت اما از آنجا که این عده به دور از هرگونه حاشیه‌ای تنها به عمران و آبادانی می اندیشند و خود را بعنوان یک آبادگر وقف سازندگی و خدمت به خلق کرده‌اند، تمامی ناملایمات و سختی‌ها را پشت سر گذاشته و کارنامه‌ای درخشان از خود به جا گذاشته‌اند.

شرکت پترو پارسیان ابرج از شرکت‌های برتر و فعال در همکاری با شرکت گاز استان فارس است که باسکانداری دکتر محمد صادق صدقی که تجربه فعالیت در عرصه‌های عمرانی را دارد، خدمات ارزنده و شایسته‌ای به انجام رسانده است.

اجرای پروژه های خاص در بهترین زمان ممکن، ایجاد صدها شغل مستقیم برای هموطنان عزیز و فعالیت بدون حاشیه در کنار حضور مستمر در عرصه‌های آبادانی، بدون خســـتگی از مشـــکلات پیش رو تنها بخشـــی از اقدامات این شرکت است که باعث شده تا نام شرکت پترو پارســـیان ابرج در فهرست برترین شرکت‌های پیمانکاری قرار گیرد.

حضور متعهدانه در کنار تخصص مثال زدنی نام شرکت پترو پارسیان ابرج را به قدری پرآوازه کرده که مسئولان استان این شرکت را به عنوان بازوان اجرایی خود پذیرفته و اجرای پروژه‌های ملی را با خاطری آسوده به دست آنها می‌سپارند.

برای آشنایی بیشتر با چگونگی عملکرد شرکت پترو پارسیان ابرج، گفت و گوی کاروکارگر با دکتر محمد صادق صدقی مدیرعامل این مجموعه توانمند و متعهد از منظر نگاهتان می‌گذرد.

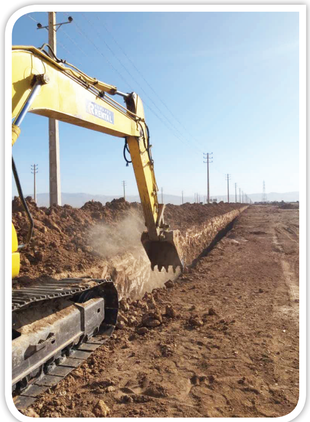

انگیره حضور در عرصه های عمرانی

هرشـغل و فعالیتی که جنبه خدماتی و عام المنفعه داشـته باشد ، قطعا انسان تمایل دارد که در آن حرفه حضور پیدا کند تا خدمتی را به هموطنان خود ارایه نمایـد. اینجانب نیز بـا در نظر گرفتـن خدمتی که انجام می شود و لذتی که با مشاهد روشن شدن گاز خانواده ای در نقاط محروم نصیب انسـان می گردد، این حرفه را با افتخار انتخاب کردم و از تلاش خود در این مسیر نکاسته ام.

درباره شرکت

شرکت پترو پارسیان ابرج سال ۱۳۸۸ بازمینه فنی و مهندسی جهت فعالیت در عرصه های عمرانی تاسـیس و به ثبت رسـید. این شـرکت در حال حاضر دارای گرید ۳ تاسیسـات و تجهزات و گرید ۵ نفت وگاز اسـت که در حال ارتقاء به گرید بالاتر می باشیم.

آغاز فعالیت

فعالیت ما با همکاری در پروژه ای با شرکت گاز استان فارس آغاز گردید، در ادامه هم با شرکت پالایش نفت شـیراز و شرکت پتروشیمی مسجد سلیمان همکاری داشـتیم که هم اکنون نیز در حال همکاری با شرکت گاز استان فارس و پتروشیمی بندرامام (ماهشهر) می باشیم.

پروژه های اجرا شده و شاخص ترین آنها

تا به امروز و با توجه به فعالیت مستمر حدود ۳۰ پروژه توسط شرکت اجرا و به مرحله بهره برداری رسیده است که از شاخص ترین آنها می توان به گاز رسانی به روستاهای بخش مرودشت و روستاها و شهرکامفیروز که شامل ۳۵ روستا می شدند اشاره نمود که اخیرا و در ادامه گازرسانی به باقیمانده روستاهای بخش سپیدان که شامل ۳۰ روستا می شوند به اتمام رسید.

پروژه های در دست اجرا

در حال حاضر تعداد ۳ پروژه در دست اجرا داریم که عبارتند از :

۱-اجرای عملیات پایانی گازرسانی و تحویل موقت گازرسانی به روستاهای بخش سپیدان

۲-گاز رسانی به شهرستان داراب (۹۱ کیلومتر خط تغویتی شبکه داراب)

۳-اجرای ۲۰ کیلومتر خط تغذیه گاز در شهرستان مرودشت

میزان اشتغالزایی صورت گرفته توسط شرکت

با توجه به حجم پیمان های منعقد شـده، برای تعداد ۷۰ نفر از هموطنان عزیز به صورت مسـتقیم ایجاد اشتغال می‌گردد.

عمده ترین مشکل پیش رو

خوشبختانه مشکلات در حوزه گازرسانی نسبت به سایر حوزه ها کمتر است و این مساله در چند سال اخیر مشـهود می باشـد، چرا که پرداخت ها نسبت به سایر حوزه ها قدری مناسب‌تر است. اما موضوعی که تمام پیمانکاران و فعالان عرصه های عمرانی را دچار مشکل کرده بحث نوسان قیمت ها است.

برای نمونه ما یکی از پروژه های خود را اسفندماه سال ۱۴۰۱ برنده شدیم ولی به علت عدم ابلاغ به کار از سـوی کارفرما پس از چند ماه هنوز تجهیز کارگاه نکردیم که با تاخیر پیش آمده نوسـان قیمت به ما آسیب خواهد زد. البته اگر تعدیل ها براساس شاخص هایی که در حال حاضر می آید به صورت واقعی دیده شده باشند می تواند افزایش قیمت ها را تا حد زیادی پوشش دهد.

همراهی اداره دارایی و سازمان تامین اجتماعی

ما هم مانند سایر همکاران در اجرای پروژه ها با اداره دارایی و تامین اجتماعی مسائلی را داریم.

در حال حاضر اداره دارایی به شکلی عملی می کند که به نوعی خودشان حکم کرده و اجرا می نماید.

بلوکه کردن حسـاب ها بدون آنکه در نظر بگیرند ما به عنوان یک شـرکت پیمانکاری تخصص خود را به عرصه های سازندگی آورده ایم، و هنوز مبلغی را دریافت نکرده ایم، نمی تواند زیبنده این ادارات دولتی در برخورد با نیروهای متخصص و کارآفرین باشد!

تامین اجتماعی هم مقررات و قوانین خاص خود را دارد که بیشتر از اینکه آنها با ما تعامل داشته باشند و ما را حمایت کنند، ما تلاش می کنیم تا درخواست های آنها را اجابت کنیم.

دیدگاه اجتماعی کارفرما

معمولا نگاه کارفرمایان بستگی به دیدگاه اجتماعی مدیران راس کار دارد.

در حال حاضر با حضور دکتر میدان شاهی در جایگاه مدیرعامل شرکت گاز استان فارس که سالهاست با فعالیت پیمانکاران آشنا بوده و اطلاعات دقیقی دارند، شرایط بسیار بهتر است و حتی به لحاظ تقویت روحیه نیروهای متخصص هم به خوبی عمل می نمایند.

بازدید مسـوولان از پروژه ها

معمولا شخص دکتر میدان شاهی از پروژه های اجرایی بازدید میدانی دارند و معاونت های ایشان نیز به صورت مرتب در پروژه ها حضور پیدا می کنند که ضمن بررسـی مسـایل و موارد ، موجب دلگرمی عوامل اجرایی پروژه ها نیز می گردند.

آمادگی جهت حضور در سایر استانها

زمانی که ما وارد عرصه عمرانی شـدیم، هیچ حد و مرزی را برای فعالیت در گوشـه کنار کشور برای خود تعیین نکردیم و آبادانی کشور از دغدغه ها و آرزوهای ما می باشد.

ما پیشنهادات کاری از سایر استانها را در حال حاضر داریم ولی با توجه به اینکه درگیر اجرای پروژه می باشیم براساس وظیفه فعلا می بایست که پروژه های در دست اجرا را به مرحله بهره برداری برسانیم.

ولی قطعا در صورت نیاز به تخصصص ما در هر نقطه از کشور عزیزمان با تمام توان حضور خواهیم یافت.

سخن پایانی

ثبات قیمت ها، واقعی شدن نرخ تعدیل ها، کاهش بروکراسی های اداری و همراهی ادارات دولتی جهت روان شـدن چرخه کار عمده درخواسـت ما از مسـوولان محترم می باشد تا توسعه عمرانی کشور سرعتی دو چندان بگیرد.

تشکر و قدردانی

در خاتمـه وظیفه می دانم از تمامی مسـوولان دلسـوز که خدمت به مردم را بـرای خود عبادت می‌دانند، خصوصا دکتر میدان شاهی مدیرعامل محترم شرکت گاز استان فارس و معاونت های محترم ایشان، مدیران محترم ارشـد و دلسوز اسـتان فارس، مردم عزیز اسـتان فارس که در اجرای پروژه ها صبورانه ما را تحمل می نمایند و همکاران شـریف و متعهد خود در شـرکت پترو پارسـیان ابرج تشـکر و قدردانی صمیمانه ای بعمل آورم.

پیشخوان
Pishkhan.com

کاروکارگر
WWW.KARAVAKARGAR.IR
■ شنبه ۲۱ مرداد ۱۴۰۲
■ ۲۵ محرم ۱۴۴۵
■ ۱۲ آگوست ۲۰۲۳
■ سال سی و سوم ـ شماره ۹۲۵۸

استاندار تهران:

بیش از ۱۷۶۰۰ ساخت و ساز غیرمجاز در تهران طی ۱۵ ماه تخریب شده است

استاندار تهران از تخریب ۱۷۶۱۴ مورد ساخت و ساز غیرمجاز طی سال گذشته و سه ماه اول سال جاری خبر داد.

به گزارش کاروکارگر، علیرضا فخاری با اشاره به آمار تخریب ساخت و سازهای غیرمجاز طی دو سال اخیر در سطح استان اظهار داشت: ۱۳ هزار و ۷۴۰ مورد ساخت و ساز غیرمجاز در سال ۱۴۰۱ و در سه ماه اول سال جاری ۳۸۷۴ مورد تخریب چنین ساخت وسازهایی در سطح استان انجام شده است.

وی در مورد وضعیت شهرستان دماوند ادامه داد: ۳۱۹ هزار و ۵۳۶ مترمربع اراضی در شهرستان دماوند طی سال ۱۴۰۱ آزاد شده، در این راستا ۲۲۲۴ پرونده ساخت و ساز غیرمجاز به مقام قضایی ارجاع شده و ۲۹۷۶ مورد تخریب و قلع و قمع صورت گرفته است. استاندار تهران عنوان کرد: در سه ماه ابتدای سال جاری ۴۱۳ هزار و ۳۸ مترمربع از اراضی شهرستان دماوند آزاد شده، ۳۱۹۰ مورد توقف عملیات ساختمانی صورت گرفته و تعداد ۹۴۰ مورد پروند تخلف به دستگاه قضایی ارجاع و ۱۳۴۴ مورد تخریب و قلع و قمع انجام شده است.

فخاری سپس در مورد وضعیت شهرستان شمیرانات گفت: در سال گذشته میزان اراضی آزاد شده در شهرستان شمیرانات ۴۶۰ هزار و ۴۱۸ مترمربع بوده، همچنین ۱۵۲۰ مورد توقف عملیات ساختمانی صورت گرفته و ۵۷۰ مورد پرونده تخلف به مقام قضایی ارجاع و ۳۴۱ مورد تخریب و قلع و قمع شده است، این میزان در سه ماه اول امسال ۲۹ هزار و ۴۰۴ مترمربع اراضی آزاد شده، ۴۱۶ مورد توقف عملیات ساختمانی و ۱۴۵ مورد تخریب و قلع و قمع صورت گرفته و ۲۶۹ پرونده تخلف به مقام قضایی ارجاع شده است. براساس گزارش پایگاه اطلاع‌رسانی استانداری تهران، استاندار تهران تاکید کرد: در پیگیری اقدامات مختلف، همواره منافع شهروندان اولویت دارد و در زمینه حفظ اراضی، این موضوع با جدیت دنبال می شود تا ضمن حفظ اراضی برای نسل های آینده، زمینه برای آسایش و رفاه هموطنان فراهم شود.

دبیر کارگروه ملی نجات دریاچه ارومیه:

۲۳۰۰ میلیارد تومان اعتبار برای احیای دریاچه ارومیه در سال ۱۴۰۲ اختصاص داده شده است

استاندار آذربایجان غربی و دبیر کارگروه ملی نجات دریاچه ارومیه با تاکید بر این که تغییر الگوی کشت در حوضه آبریز این دریاچه به صورت عملیاتی در دستور کار است، گفت: به وعده هر سه ماه یکبار افتتاح یک طرح برای احیای دریاچه ارومیه عمل شده، اما نجات دریاچه نیازمند همراهی مردم است.

به گزارش کاروکارگر به نقل از روابط‌عمومی اداره‌کل حفاظت محیط‌زیست آذربایجان غربی، محمدصادق معتمدیان در شانزدهمین جلسه کمیته استانی نجات دریاچه ارومیه که با حضور علی سلاجقه، معاون رئیس‌جمهور و رئیس سازمان حفاظت محیط‌زیست برگزار شد، افزود: طرح‌های احیای دریاچه ارومیه در حوزه سخت‌افزاری با سرعت در حال پیشرفت بوده و تا پایان سال شاهد به نتیجه رسیدن بخش قابل توجهی از این اقدامات خواهیم بود.

وی همچنین بر لزوم برنامه‌ریزی برای مدیریت مصرف آب در حوزه کشاورزی تاکید کرد و یادآور شد: در حوزه نرم‌افزاری، تدابیر لازم برای تشدید نظارت بر کنترل میزان مصرف آب در حوضه آبریز دریاچه ارومیه اندیشیده شده و اجرای آن نیازمند حمایت در سطح ملی است.

استاندار آذربایجان غربی به اختصاص ۲ هزار ۳۰۰ میلیارد تومان اعتبار برای احیای دریاچه ارومیه در سال ۱۴۰۲ نیز اشاره کرد و گفت: تغییر الگوی کشت در حوضه آبریز دریاچه ارومیه به صورت عملیاتی در دستور کار بوده و موفقیت آن نیازمند همراهی مردم است.

دبیر کارگروه ملی نجات دریاچه ارومیه با بیان این که رویکرد اصلی کنونی اجرای برنامه‌های نرم افزاری در کنار اقدامات سخت‌افزاری است، خاطرنشان کرد: مکانیزه کردن کشاورزی، استفاده از روش‌های نوین آبیاری و کاهش کشت محصولات آب‌بر، از ضروریات امروز احیای دریاچه ارومیه است. معتمدیان، احیای دریاچه ارومیه را از دغدغه‌های اصلی دولت سیزدهم دانست و افزود: با جلوگیری از خشکی دریاچه ارومیه، جلوی تهدیدات و آسیب‌های بسیاری که می‌تواند متوجه مردم منطقه باشد، گرفته خواهد شد. وی در پایان با قدردانی از تامین حقابه تالاب‌های منطقه، تصریح کرد: مطالعات دانشگاهی و اقدامات و برنامه‌های مثبت دولت‌های قبلی درخصوص احیای دریاچه ارومیه با جدیت در دولت سیزدهم دنبال می‌شود.

وزیر بهداشت:

بیماران نباید برای درمان از شهر خود خارج شوند

وزیر بهداشت گفت: شرایط باید به گونه ای باشد که بیماران برای درمان از شهر خودش خارج نشوند.

به گزارش کاروکارگر، بهرام عین اللهی، در نشست با هیئت رئیسه دانشگاه علوم پزشکی زابل با بیان اینکه کارهای بزرگ و ماندگاری در دولت سیزدهم انجام شده که در تاریخ سلامت کشور بی نظیر است، اظهار داشت: افتخار ما این است که اقدامات کم سابقه‌ای در حوزه سلامت در این منطقه صورت گرفته که این خدمات و فعالیت‌ها باید ادامه داشته باشد. وزیر بهداشت افزود: در صورتی که زیرساخت‌های لازم از سوی مسئولان استانی فراهم شود، آمادگی راه اندازی دانشکده دندانپزشکی در زابل را خواهیم داشت.

وی در ادامه خطاب به رئیس دانشگاه علوم پزشکی زابل گفت: باید شرایط به گونه‌ای فراهم باشد که هیچ بیماری به دلیل نیاز درمانی از شهر خود خارج نشود؛ بلکه تمامی امکانات درمانی مورد نیاز بیمار در همان شهرستان محل سکونت وی مهیا شود. عین اللهی با بیان اینکه بیمارستان امیرالمومنین (ع) از مهم‌ترین مراکز درمانی این شهرستان است، اظهار داشت: باید امکانات پیشرفته و روزآمد و نیروی انسانی متخصص به قدر کفایت در این بیمارستان به کارگیری شود تا کیفیت خدمات آن بیش از پیش ارتقا یابد. وزیر بهداشت ادامه داد: هیچ مانعی از جمله شرایط اقلیمی و آب و هوایی نباید موجب توقف فعالیت‌ها و پیشرفت منطقه شود بلکه باید تلاش‌ها را افزایش داد. وی گفت: در ۲۳ ماه گذشته، ۱۵ هزار تخت بیمارستانی و ۲ هزار خانه بهداشت به ظرفیت نظام سلامت کشور اضافه شده و این پیشرفت‌ها باید ادامه یابد. عین اللهی با بیان اینکه در ۲ سال اخیر پیشرفت‌های قابل توجهی در حوزه سلامت شهرستان زابل اتفاق افتاده است، اظهار داشت: با کیفیت ترین دستگاه MRI کشور که قابلیت MRI بالای ۲۰۰ کیلو را نیز دارد، در این شهرستان راه اندازی شده و همچنین ٤ دستگاه سی تی اسکن در این شهرستان راه اندازی می‌شود و به شهروندان زابلی خدمت ارائه می‌دهد. وی در پایان گفت: با توجه به اینکه آمار تصادفات جاده‌ای در این شهرستان بالا است، پایگاه‌های اورژانس باید افزایش یابد و به این منظور بعد از نخستین نوبت واردات آمبولانس به کشور، تعدادی آمبولانس مجهز به شهرستان زابل اختصاص خواهد یافت.

رئیس اورژانس تهران:

۱۸۰۰ نیروی اورژانس در تهران کم داریم

رئیس اورژانس تهران با اشاره به کمبود نیرو در اورژانس تهران درباره اتصال بیمارستان ها به خطوط مترو توضیحاتی ارائه کرد.

به گزارش کاروکارگر، «محمد اسماعیل توکلی» رئیس اورژانس تهران درباره جذب نیروهای جدید در اورژانس تهران گفت: در استخدامهایی که قرار است در وزارت بهداشت اتفاق بیفتد، ۳۵۰۰ سهمیه به اورژانس کشور تعلق پیدا کرده است که از این تعداد ۳۰۰ نیرو به اورژانس تهران اضافه خواهد شد.

وی با اشاره به کمبود نیرو در اورژانس تهران ادامه داد: اضافه شدن این تعداد نیرو اگرچه که اتفاق خوبی است اما پاسخگوی نیاز ما نیست. در حال حاضر ۱۸۰۰ نیرو برای کلانشهر تهران کمبود داریم. همکاران ما در برخی از پایگاه‌ها در طول ۲۴ ساعت بیش از ۲۰ ماموریت می‌روند. متوسط زمان هر ماموریت نیز ۸۰ دقیقه است. فشار زیاد کاری روی همکاران ما است.

رئیس اورژانس تهران همچنین با اشاره به آخرین آمار موتورلانس در تهران گفت: در ابتدای سال ۱۴۰۲ ما ۱۵۰ دستگاه موتورلانس فعال در کلانشهر تهران داشتیم و در حال حاضر که حدود ۴ ماه از ابتدای سال می‌گذرد بالغ بر ۱۸۰ موتورلانس فعال در کلانشهر تهران و ۲۱۰ نقطه در استان تهران داریم. توکلی تصریح کرد: این نقطه و موتورفعال باهم تفاوت‌هایی دارد هر نقطه موتورلانس نیاز به دو نفر نیرو دارد که شیفت‌ها را با هم کامل کنند. ما امروز بیش از ۱۸۰ نقطه موتورلانس فعال داریم تلاش ما این است که انشاالله بتوانیم در سه ماه آینده بتوانیم هر روز ۲۲۰ دستگاه موتورلانس در کلانشهر تهران داشته باشیم.

توکلی ادامه داد: شرایط اقلیمی و جغرافیایی شهر تهران گسل‌هایی که در شهر تهران وجود دارد مستلزم این است که حتما تهران محل‌هایی را برای تخلیه اضطراری در برنامه‌هایش داشته باشد. اورژانس تهران در کنار مدیریت بحران این طرح‌ها و برنامه‌ها حضور دارد. وی خاطرنشان کرد: تلاش ما این است که از ظرفیت‌هایی که در کشور داریم به نحو احسن استفاده کنیم قرار بود زمانی در کشور اورژانس ریلی نیز راه اندازی شود و تا مراحلی هم پیش رفت. این طرح‌ها را به فال نیک می‌گیریم و امیدواریم زودتر به ثمر برسد.

دور جدید اجراهای تئاتر پردیس تئاتر و موسیقی باغ کتاب آغاز شد

(رویا پورمحمد): پردیس تئاتر و موسیقی باغ کتاب از شامگاه ۱۸ مرداد با اجرای نمایش‌های «سندروم روسمر» و «لحظه‌ها و همیشه» دور جدید اجراهای تئاتر خود را آغاز کرد.

به گزارش کاروکارگر، سالن «کُرهال» پردیس تئاتر و موسیقی باغ کتاب از روز چهارشنبه ۱۸ مرداد پذیرای نمایش «لحظه‌ها و همیشه» به نویسندگی و کارگردانی کمال هاشمی شد. این اثر نمایشی با حضور مجتبی پیرزاده، شیوا فلاحی، نیلوفر بیرامی، ساعت ۱۹:۴۵ اجرا می‌شود. در خلاصه داستان «لحظه‌ها و همیشه» چنین آمده است: «من هرجایی رو که نگاه می‌کنم هست، از لحظه گذشته.» همچنین سالن «بلک‌باکس» این مجموعه تئاتری و موسیقایی نیز از ۱۸ مرداد میزبان نمایش «سندروم روسمر» به نویسندگی، طراحی و کارگردانی داوود زارع شد که بر اساس نمایشنامه «روسمرزهلم» نوشته هنریک ایبسن شکل گرفته است. در این اثر نمایشی که ساعت ۱۹:۳۰ اجرا می‌شود، علی باقری، سعید چنگیزیان، اصغر پیران، ایمان صیاد برهانی، امین اسفندیار، به ایفای نقش می‌پردازند. در خلاصه داستان «سندروم روسمر» چنین آمده است: «یان روسمر کشیش معتمد شهر، یکسال پس از خودکشی همسرش به همراه ربکا وست در عمارت روسمر زندگی می‌کند؛ تا اینکه با ورود دکتر کرول حقایق تازه‌ای درباره گذشته آشکار می‌شود.» علاقه‌مندان برای تهیه بلیت این آثار نمایشی می‌توانند به سایت تیوال مراجعه کنند.

کمپانی ایتالیایی پخش جهانی «مامور خرید» را برعهده گرفت

پوستر فیلم کوتاه «مامور خرید» به کارگردانی علی توکلی همزمان با آغاز پخش جهانی آن توسط یک کمپانی ایتالیایی منتشر و رونمایی شد.

به گزارش کاروکارگر، کمپانی ایتالیایی «esen studio» پخش بین‌المللی فیلم کوتاه «مامور خرید» را به تازگی آغاز کرده است. پوستر این اثر داستانی نیز همزمان با آغاز پخش بین‌المللی اثر با طراحی حمید کابلی منتشر شد.

این فیلم کوتاه داستانی به قلم علی توکلی و آرش رواده و تهیه‌کنندگی مشترک فواد جاودان و مهاجر توحیدپرست داستان مردی میانسال است که در پی آشنایی با یک زن درگیر ماجرایی تبهکارانه می‌شود...

هادی افتخارزاده، فرزانه میدانی، میلاد کفایی، علی نورانی، فرهاد امینی، امین افشاری و شوکا هویت دوست گروه بازیگران این اثر را تشکیل می‌دهند. سایر عوامل «مامور خرید» عبارتند از: مدیر فیلمبرداری: امیرحسین دیباج، تدوین: مسلم افشاری، امین افشاری، مدیر صدابرداری: مجید نجاتی، طراحی و ترکیب صدا: سامان شهامت، طراح گریم: مریم حسنی، اصلاح رنگ و نور: برنا جمشیدی، آهنگساز: فرهاد امینی، مدیر تولید: مهدی نثاری، عکاس: فاطمه موسی، طراح صحنه: الهام رواده، دستیار کارگردان و برنامه‌ریز: آرش رواده، دستیار دوم کارگردان: مرتضی معصومی، دستیاران فیلمبردار: محمود خراسانی، مهدی سپرم، مهدی حاجی‌لو، امیرحسین فتحی، دستیار صدا: محمد عرفان رحیم‌زاده، دستیار گریم: تانیا میرآبیان، گرافیست و طراح پوستر: حمید کابلی، مدیر روابط عمومی: رکسانا قهقرایی، تدارکات: حمیدرضا ایمانی، مجری طرح: آرش رواده.

کد ۸۰۴

کارت هوشمند ملی مجتبی گنجی فرزند احمد دارای شماره شناسنامه ۲۷۷۹۵ و کد ملی ۰۰۸۱۰۳۴۴۰۷ متولد ۱۳۶۶ مورخ ۱۳۹۹/۱/۱ مفقود گردیده و از درجه اعتبار ساقط می باشد.

کارت هوشمند ملی کیان باقری فرزند محمدباقر دارای شماره شناسنامه ۰۰۲۳۴۴۸۵۱۲ و کد ملی ۰۰۲۳۴۴۸۵۱۲ متولد ۱۳۴۹ مورخ ۱۴۰۲/۱۰/۱ مفقود گردیده و از درجه اعتبار ساقط می باشد.

کد ۲۲۹

کارت هوشمند ملی سعید زمانی فرزند ابراهیم علی دارای شماره شناسنامه ۷۶۷ و کد ملی ۰۰۵۳۴۹۷۶۷۸ متولد ۱۳۴۵ مورخ ۱۴۰۲/۵/۱۷ مفقود گردیده و از درجه اعتبار ساقط می باشد.

کد ٤٤٤

کارت هوشمند ملی علی محمدی فرزند محمد دارای شماره شناسنامه ۶۸۶۵۴ و کد ملی ۰۰۳۳۰۰۵۹۵۸ متولد ۱۳۴۵ مورخ ۱۴۰۲/۱/۱۸ مفقود گردیده و از درجه اعتبار ساقط می باشد.

آگهی مفقودی

چون آقای علی کارگر پوچی مالک کامیون – کشنده سیستم: هوو (HOWO) تیپ : (۶۰۴)V ۳۲۴۱ S ۴۲۵۷ZZ مدل:۲۰۰۶ رنگ : سفید- معمولی به شماره انتظامی ۳۶۱ع ۳۱ ایران ۳۶ دارای شماره موتور ۰۷۳۰۸۲۷J۰۶۰۱۵۴۷۰۶۹WD و شماره شاسی I.ZZ۷CLHBX۶A۰۷۳۹۵۷ به علت فقدان سند کمپانی تقاضای صدور المثنی نموده است لذا چنانچه هرکس ادعایی در مورد خودروی مذکور دارد ظرف مدت ۱۵ روز از تاریخ نشر آگهی با در دست داشتن مدارک کافی به دفتر شرکت ایران خودرو دیزل واقع درتهران کیلومتر ۸ جاده قدیم ساوه مراجعه نماید بدیهی است پس از انقضای مهلت مذکور طبق ضوابط اقدام خواهد گردید.

امید

آگهی آراء هیئت حل اختلاف موضوع ماده یک قانون تعیین تکلیف وضعیت ثبتی اراضی و ساختمان های فاقد سند رسمی

در اجرای ماده ۳ قانون و ماده ۱۳ آئین نامه اجرایی قانون یاد شده اسامی افرادی که اسناد عادی یا رسمی آنان در هیئت مستقر در اداره ثبت اسناد و املاک بجنورد مورد رسیدگی و تأئید قرار گرفته جهت اطلاع عموم در دو نوبت به فاصله ۱۵ روز در دو نشریه آگهی‌های ثبتی (کثیرالانتشار و محلی) بشرح ذیل آگهی می‌گردد:

بخش دو بجنورد پلاک ۱۷۱ – اصلی اراضی سوهانی

۱ –ششدانگ یکباب ساختمان منزل در قسمتی از پلاک شماره ۵ فرعی از ۱۷۱ اصلی فوق به مساحت ۱۵۴/۲۰ مترمربع ابتیاعی آقای مهدی ایزانلو از محل مالکیت رسمی حسنقلی جفاکش مقدم برابر رأی شماره ۲۱۱۹ –۱۴۰۲ مورخه ۱۴۰۲/۰۵/۱۵ – کلاسه ۰۰۰۶ – ۱۴۰۲

لذا بدین وسیله به فروشندگان و مالکین مشاعی و اشخاص ذینفع در آرای اعلام شده ابلاغ می گردد چنانچه اعتراضی دارند باید از تاریخ انتشار آگهی و در روستاها از تاریخ الصاق در محل تا دوماه اعتراض خود را به اداره ثبت محل وقوع ملک تسلیم و رسید اخذ نمایند معترضین باید ظرف یک ماه از تاریخ تسلیم اعتراض مبادرت به تقدیم دادخواست به دادگاه عمومی محل نمایند و گواهی تقدیم دادخواست به اداره ثبت محل تحویل دهند در صورتی که اعتراض در مهلت قانونی واصل نگردد یا معترض گواهی تقدیم دادخواست به دادگاه عمومی محل ارائه ننماید اداره ثبت مبادرت به صدور سند خواهد نمود ضمناً صدور سند مالکیت مانع از مراجعه متضرر به دادگاه نخواهد بود.

شناسه آگهی: ۱۵۴۳۵۶۰

تاریخ انتشار نوبت اول ۱۴۰۲/۰۵/۲۱

تاریخ انتشار نوبت دوم ۱۴۰۲/۰۶/۰۶

رئیس ثبت اسناد و املاک منطقه یک بجنورد –اکبر اقبالی

آگهی موضوع ماده ۳ قانون و ماده ۱۳ آیین نامه قانون تعیین تکلیف وضعیت ثبتی اراضی و ساختمانهای فاقد سند رسمی

برابر کلاسه پرونده شماره ۱۴۰۱۱۱۴۴۱۰۰۱۸۰۰۱۰۶۳ و رای شماره ۱۴۰۲۶۰۳۱۰۰۱۸۰۰۳۷۸۵ هیئت موضوع قانون تعیین تکلیف وضعیت ثبتی اراضی و ساختمانهای فاقد سند رسمی مستقر در واحد ثبتی عباس آباد تصرفات مالکانه و بلامعارض امیر حسین اسمعیلی زینی فرزند محمدرضا نسبت به ششدانگ یک قطعه زمین مشتمل بر ساختمان (کاربری مسکونی) به مساحت ۲۷۳.۱۰ متر مربع قسمتی از پلاک ۵۵۸ فرعی از ۱۴۴ اصلی واقع در قریه عباس آباد دهستان لنگا بخش دو ثبت عباس‌آباد دارای سند مالکیت مشاعی محرز گردیده است. لذا به منظور اطلاع عموم مراتب در دو نوبت به فاصله ۱۵ روز آگهی میشود در صورتی که اشخاص نسبت به صدور سند مالکیت متقاضی اعتراضی داشته باشند میتوانند از تاریخ انتشار اولین آگهی به مدت دوماه اعتراض و دادخواست خود را به مراجع قضایی تقدیم نمایند. بدیهی است در صورت انقضای مدت مذکور وعدم وصول اعتراض طبق مقررات سند مالکیت صادر خواهد شد.

شناسه آگهی: ۱۵۴۳۰۳۸

تاریخ انتشار نوبت اول : ۱۴۰۲/۰۵/۲۱

تاریخ انتشار نوبت دوم ۱۴۰۲/۰۶/۰۴

آزاد شعبانی

کفیل ثبت اسناد و املاک شهرستان عباس آباد

مفقودی

سند مالکیت (برگ سبز) و کارت خودرو سواری سمند مدل ۱۳۸۹ به رنگ سفید روغنی شماره پلاک ۱۹۹ ن ۲۸ ایران ۶۱ شماره موتور ۱۲۴۸۹۱۷۶۴۵۳ شماره شاسی NAAC۹۱CC۹BF۸۳۶۱۸۷ به نام حشمت‌اله منصوری صادره از دهگلان کردستان به شماره ملی ۵۵۸۹۹۲۲۴۱۰ مفقود گردیده و از درجه اعتبار ساقط می‌باشد. قروه

مفقودی

سند مالکیت(برگ سبز) خودرو سواری کار جیب کالسکه صحرا مدل ۱۳۸۱ به رنگ سبز یشمی کرم متالیک به شماره پلاک ۶۴۷ س ۴۱ ایران ۶۱ شماره موتور Z۲۴۰۵۸۰۶۱Z شماره شاسی PJ۵۱۵Z۹۰۰۰۲۸۳ بنام ایناجانب جهانبخش بودلائی ش ش ۳۸۵۸ صادره از قروه کردستان مفقود گردیده و از درجه اعتبار ساقط می‌باشد. قروه

آگهی تحدید حدود اختصاصی حوزه ثبتی شهر چمستان

پیرو آگهی قانون تعیین تکلیف وضعیت ثبتی اراضی و ساختمانهای فاقد سند رسمی و به استناد تبصره ماده ۱۳ قانون و ماده ۱۳ آیین نامه قانون اخیر الذکر تحدید حدود پلاک ۶۷۳ فرعی از ۳۵ اصلی واقع در قریه سیدکلا بخش ۱۱ بنام راشید ترابخانی مونقی نسبت به ششدانگ یک قطعه زمین با کاربری زراعی به مساحت ۹۴۵۵/۰۰ متر مربع طبق رای شماره ۱۴۰۲۶۰۳۱۰۰۱۳۰۰۸۴۵۱ مورخ ۱۴۰۲/۰۵/۱۴ هیئت قانون تعیین تکلیف در ساعت ۹ صبح یکشنبه مورخه ۱۴۰۲/۰۶/۲۶ در محل وقوع ملک بعمل خواهد آمد.

لذا از متقاضی و مالکین املاک مجاور و صاحبان حقوق ارتفاقی دعوت میشود در وقت مقرر در محل وقوع ملک حضور بهم رسانند بدیهی است در صورت عدم حضور متقاضی و یا نماینده قانونی آنان طبق ماده ۱۵ قانون ثبت ملک مورد تقاضا با حدود اظهار شده از طرف مجاورین تحدید خواهد شد معترضین میتوانند به استناد ماده ۲۰ قانون ثبت و مواد ۷۴ و ۸۶ آیین نامه قانون ثبت ظرف مدت ۳۰ روز از تاریخ تنظیم صورت مجلس تحدید حدود اعتراض خود را کتباً به این اداره تسلیم و ظرف مدت یک ماه از تاریخ تسلیم اعتراض به واحد ثبتی مبادرت به تقدیم دادخواست به مرجع قضائی نمایند در غیر اینصورت با ارائه گواهی عدم تقدیم دادخواست توسط متقاضی و یا نماینده قانونی وی و بدون توجه به اعتراض واصله عملیات ثبتی با رعایت مقررات ادامه می‌یابد.

شناسه آگهی: ۱۵۴۵۹۲۳ تاریخ انتشار : ۱۴۰۲/۰۵/۲۱

رئیس ثبت اسناد و املاک شهر چمستان

عین اله تیموری

آگهی موضوع ماده ۳ و ماده ۱۳ آئین نامه قانون تعیین تکلیف وضعیت ثبتی اراضی و ساختمانهای فاقد سند رسمی

نظر به دستور مواد ۱ و ۳ قانون تعیین تکلیف وضعیت اراضی و ساختمانهای فاقد سند رسمی مصوب ۱۳۹۰/۹/۲۰ املاک متقاضیانی که در هیئت موضوع ماده یک قانون مذکور مستقر در واحد ثبتی آمل مورد رسیدگی و تصرفات مالکانه و بلامعارض آنان محرز و رای لازم صادر گردیده جهت اطلاع عموم به شرح ذیل آگهی میگردد:

املاک متقاضیان واقع در بخش سه ثبت آمل– دهستان دشت سر

۴۸– اصلی (قریه آهنگرکلا و مزرس)

۹۳۹ فرعی آقای علی اژدریان وسطی در ششدانگ یک قطعه زمین با ساختمان احداثی با کاربری ۲۲۶۴.۸۰ متر مربع کشاورزی (یک واحد گلخانه گل و گیاه زینتی) و الباقی زراعی، به مساحت ۲۹۴۹،۵۰ متر مربع خریداری شده بلا واسطه از روح اله اژدریان و مع الواسطه از مالک رسمی خان جان مفتاح.

لذا به موجب ماده ۳– قانون تعیین تکلیف وضعیت ثبتی اراضی و ساختمانهای فاقد سند رسمی و ماده ۱۳ – آیین نامه مربوطه این آگهی در دو نوبت به فاصله ۱۵ روز از طریق روزنامه محلی و کثیرالانتشار در شهرها منتشر و در روستاها رای هیئت الصاق تا در صورتی که اشخاص ذینفع به آرای اعلام شده اعتراض داشته باشند باید از تاریخ انتشار اولین آگهی در روستاها از طریق الصاق در محل تا دو ماه اعتراض خود را به اداره ثبت محل وقوع ملک تسلیم و رسید اخذ نمایند. معترض باید ظرف یک ماه از تاریخ تسلیم اعتراض مبادرت به تقدیم دادخواست به دادگاه عمومی محل نماید و گواهی تقدیم دادخواست به اداره ثبت محل تحویل دهد که در این صورت اقدامات ثبت موکول به ارائه حکم قطعی دادگاه است و در صورتی که اعتراض در مهلت قانونی واصل نگردد یا معترض، گواهی تقدیم دادخواست به دادگاه عمومی محل ارائه نکند اداره ثبت مبادرت به صدور سند مالکیت می‌نماید و صدور سند مالکیت مانع از مراجعه متضرر به دادگاه نیست. بدیهی است برابر ماده ۱۳ آئین نامه مذکور در مورد قسمتی از املاکی که قبلاً اظهار نامه ثبتی پذیرفته نشده واحد ثبتی با رای هیئت پس از تنظیم اظهار نامه حاوی تحدید حدود ، مراتب را در اولین آگهی نوبتی و تحدید حدود به صورت همزمان باطلاع عموم می‌رساند و نسبت به املاک در جریان ثبت و فاقد سابقه تحدید حدود واحد ثبتی آگهی تحدید حدود را به صورت اختصاصی منتشر می‌نماید.

شناسه آگهی: ۱۵۴۳۷۴۸

تاریخ انتشار نوبت اول: ۱۴۰۲/۰۵/۲۱

تاریخ انتشار نوبت دوم: ۱۴۰۲/۰۶/۰۴

حسن صالحی– رئیس اداره ثبت اسناد و املاک آمل

آگهی موضوع ماده ۳ قانون و ماده ۱۳ آیین نامه قانون تعیین تکلیف وضعیت ثبتی اراضی و ساختمانهای فاقد سند رسمی

برابر رای شماره ۱۴۰۲۶۰۳۲۶۰۰۶۰۰۰۸۲۸ مورخه ۱۴۰۲/۴/۲۱ هیئت اول موضوع قانون تعیین تکلیف وضعیت ثبتی اراضی و ساختمانهای فاقد سند رسمی مستقر در واحد ثبتی حوزه ثبت ملک ملایر تصرفات مالکانه بلامعارض متقاضی حمید شهبازی اوچ تپه بشماره شناسنامه و کد ملی ۳۹۲۰۲۹۱۱۵۸۱ صادره از ملایر فرزند برجعلی ششدانگ یک قطعه زمین مزروعی به مساحت ۱۶۶۵۰/۹۲ متر مربع قسمتی از اراضی پلاک ۹۸ اصلی واقع بخش ۲ ملایر خریداری از مالک رسمی محرز گردید است. لذا به منظور اطلاع عموم مراتب در دو نوبت به فاصله ۱۵ روز آگهی می‌شود در صورتی که اشخاص نسبت به صدور سند مالکیت متقاضی اعتراض داشته باشند می‌توانند از تاریخ انتشار اولین آگهی به مدت دو ماه اعتراض خود را به این اداره تسلیم و پس از اخذ رسید، ظرف مدت یک ماه از تاریخ تسلیم اعتراض، دادخواست خود را به مراجع قضایی تقدیم نمایند. بدیهی است در صورت انقضای مدت مذکور و عدم وصول اعتراض طبق مقررات سند مالکیت صادر خواهد شد.

۲۲۱/ م الف

شناسه آگهی: ۱۵۴۵۶۵۱

تاریخ انتشار نوبت اول : ۱۴۰۲/۰۵/۲۱

تاریخ انتشار نوبت دوم : ۱۴۰۲/۰۶/۰۵

مرتضی مسعودی– رئیس اداره ثبت اسناد و املاک شهرستان ملایر

Pishkhan.com

آگهی موضوع ماده ۳ قانون و ماده ۱۳ آیین نامه قانون تعیین تکلیف وضعیت ثبتی اراضی و ساختمانهای فاقد سند رسمی

برابر رای شماره ۱۴۰۲۶۰۳۲۶۰۰۶۰۰۰۷۲۹ مورخه ۱۴۰۲/۰۴/۱۳ هیئت اول موضوع قانون تعیین تکلیف وضعیت ثبتی اراضی و ساختمانهای فاقد سند رسمی مستقر در واحد ثبتی حوزه ثبت ملک ملایر تصرفات مالکانه بلامعارض متقاضی مهدی فرخی بشماره شناسنامه ۹۰۹ کد ملی ۳۹۳۱۸۶۷۴۷۱ صادره از سامن فرزند کریم ششدانگ یکقطعه زمین کشاورزی به مساحت ۴۲۰۱۸/۰۹متر مربع قسمتی از اراضی روستای چشمه ساران پلاک ۳۳ اصلی واقع بخش ۴ ملایر خریداری از مالک رسمی محرز گردید است. لذا به منظور اطلاع عموم مراتب در دو نوبت به فاصله ۱۵ روز آگهی میشود در صورتی که اشخاص نسبت به صدور سند مالکیت متقاضی اعتراض داشته باشند میتوانند از تاریخ انتشار اولین آگهی به مدت دو ماه اعتراض خود را به این اداره تسلیم و پس از اخذ رسید ، ظرف مذکور و عدم وصول اعتراض طبق مقررات سند مالکیت صادر خواهد شد. عدت یک ماه از تاریخ تسلیم اعتراض، دادخواست خود را به مراجع قضایی تقدیم نمایند. بدیهی است در صورت انقضای مدت مذکور و عدم وصول اعتراض طبق مقررات سند مالکیت صادر خواهد شد.

۲۰۹/م الف

شناسه آگهی: ۱۵۴۳۰۴۷

تاریخ انتشار نوبت اول: ۱۴۰۲/۰۵/۲۱

تاریخ انتشار نوبت دوم : ۱۴۰۲/۰۶/۰۵

مرتضی مسعودی – رئیس اداره ثبت اسناد و املاک شهرستان ملایر

هیئت موضوع قانون تعیین تکلیف وضعیت ثبتی اراضی و ساختمانهای فاقد سند رسمی

آگهی موضوع ماده ۳ قانون و ماده ۱۳ آیین نامه قانون تعیین تکلیف وضعیت ثبتی و اراضی و ساختمانهای فاقد سند رسمی

برابر رای شماره ۱۲۰۰۱۴۹۵ مورخ ۱۴۰۲/۰۴/۲۴ هیئت اول موضوع قانون تعیین تکلیف وضعیت ثبتی اراضی و ساختمانهای فاقد سند رسمی مستقر در واحد ثبتی حوزه ثبت ملک نکا تصرفات مالکانه بلامعارض متقاضی آقای سید جلیل ابراهیمی آبلوئی شماره ملی ۴۹۹۹۷۷۱۱۰۱ فرزند سید ابراهیم در ششدانگ عرصه و اعیان یک قطعه زمین زراعی به مساحت ۵۷۹۸/۷۴متر مربع پلاک ۵۷– اصلی واقع در مازندران بخش ۱۸ ثبت نکا به کلاسه ۲۲/۱۴۰۲ خریداری شده از آقایان حسن و ابوالقاسم بزرگپور محرز گردیده لذا به منظور اطلاع عموم مراتب در دو نوبت به فاصله ۱۵ روزآگهی میشود تا در صورتی که اشخاص نسبت به صدور سند مالکیت متقاضی اعتراضی داشته باشند میتوانند از تاریخ انتشار اولین آگهی به مدت دوماه اعتراض خود را به این اداره تسلیم و پس از اخذ رسید ظرف مدت یک ماه از تاریخ اعتراض دادخواست اعتراض برثبت خود را به مراجع قضایی تقدیم نمایند بدیهی است در صورت انقضاء مدت مذکور وعدم وصول اعتراض طبق مقررات سند مالکیت صادر خواهد شد.

شناسه آگهی: ۱۵۴۲۸۶۵

تاریخ انتشار نوبت اول : ۱۴۰۲/۰۵/۲۱

تاریخ انتشار نوبت دوم : ۱۴۰۲/۰۶/۰۴

امیر خندان رباطی– رئیس اداره ثبت اسناد و املاک شهرستان نکا

کار و کارگر
WWW.KARAVAKARGAR.IR
■ شنبه ۲۱ مرداد ۱۴۰۲
■ ۲۵ محرم ۱۴۴۵
■ ۱۲ آگوست ۲۰۲۳
■ سال سی و سوم ـ شماره ۹۲۵۸

رتبه ایران در سؤتغذیه ۹۰ برآورد شد

فقر غذایی همچنان در کمین سلامتی ایرانی‌ها

سازمان جهانی خواروبار و کشاورزی ملل متحد در جدیدترین گزارش خود موسوم به «وضعیت امنیت غذایی و تغذیه در جهان»، نسبت به سوء تغذیه در ایران و جهان هشدار داد. طبق اعلام فائو رتبه ایران در سوء تغذیه ۹۰ است.

در جدیدترین گزارش فائو وضعیت سوء تغذیه ۱۶۷ کشور جهان مورد مطالعه قرار گرفته است. در بین این کشورها نیز ایران رتبه ۹۰ را در سال‌های ۲۰۲۱ تا ۲۰۲۲ کسب کرده است. در مقابل ایران رتبه بهتر در مقایسه با کشورهایی همچون مراکش، مصر، عراق، هند، پاکستان و تاجیکستان دارد.

طبق اعلام فائو پیش‌تر یعنی در سال‌های ۲۰۱۸ تا ۲۰۲۰ رتبه سوء تغذیه ایران ۱۰۲ بوده است. بدین ترتیب ایران ۱۲ پله نسبت به گذشته وضعیت بهتری را در زمینه سوء تغذیه تجربه می‌کند.

اما هنوز رتبه بسیار بالاتری نسبت به عمان با ۲٫۸ درصد، عربستان ۳٫۸ درصد و برزیل ۴٫۷ درصد دارد.

گزارش فائو نشان می‌دهد، کمترین میزان سوء تغذیه در کشورهای امارات، اتریش، چین، فرانسه، آلمان و آمریکا بوده است. در سال‌های ۲۰۲۱ تا ۲۰۲۲ میزان سوء تغذیه در این کشورها کمتر از ۲٫۵ درصد بوده است.

اما بالاترین میزان سوء تغذیه در کشور ماداگاسکار گزارش شده است به طوری که ۵۱ درصد مردم این کشور بر اساس آمار فائو سوء تغذیه دارند.

افت ۲۰ درصدی سهم نساجی از ارزش افزوده صنعتی

به رغم مزیت‌های صنعت نساجی و پوشاک، سهم ارزش افزوده این صنعت از کل ارزش افزوده صنعتی از ۲۵.۵ درصد به کمتر از ۵ درصد طی سه دهه گذشته کاهش یافته است.

به گزارش خبرگزاری مهر، مرکز پژوهش‌های مجلس گزارشی تحت عنوان «بررسی عملکرد صنایع نساجی و پوشاک و ارائه راهبردهای تقویت آن در برنامه هفتم توسعه» منتشر کرده است.

این گزارش نشان می‌دهد به رغم مزیت‌های صنعت نساجی و پوشاک، سهم ارزش افزوده این صنعت از کل ارزش افزوده صنعتی از ۲۵.۵ درصد به کمتر از ۵ درصد طی سه دهه گذشته کاهش یافته است.

همچنین در بخش دیگری از این گزارش به این نکته اشاره شده که سهم صنایع نساجی و پوشاک از تعداد و اشتغال کارگاه‌های صنعتی بالای ۱۰ نفر کارکن به ترتیب ۷ و ۶.۵ درصد است.

از طرف دیگر آمار این گزارش نشان دهنده اهمیت صادرات در بخش نساجی است. چرا که به لحاظ عملکرد صادراتی با وجود ارزش کم رقم ارزآوری، ارزش نسبی کالای صادراتی در صنایع پوشاک و نساجی در مقایسه با سایر صنایع منبع پایه بسیار بالاتر و معادل ۱۱، ۶ و ۲ دلار برای فرش، پوشاک و نساجی به ازای هر کیلوگرم است که نشان دهنده ظرفیت‌های ارزآوری این صنعت است. همچنین در این گزارش به وضعیت تولید و مصرف در زنجیره صنایع نساجی و پوشاک اشاره شده که بر اساس آن تا سال گذشته، سهم تولید داخل از نیاز بازار به ترتیب در بخش‌های الیاف، نخ، پارچه، پوشاک و سایر منسوجات نهایی ۴۴، ۶۸، ۷۲، ۸۷ و ۹۷.۵ درصد بوده است.

همچنین بررسی نتایج این گزارش نشان می‌دهد چالش‌های صنایع نساجی و پوشاک کشور را می‌توان در سه سطح طبقه بندی کرد. سطح اول شامل چالش‌های موجود در محیط داخلی بنگاه از جمله بهره وری پایین، سطح دوم مسائل مربوط به محیط خارجی نزدیک شامل مشکلات مربوط به زنجیره تأمین و ساختار بازار و درنهایت سطح سوم شامل مسائل ناشی از محیط خارجی دور از جمله مشکلات مربوط به قواعد تجاری و عدم هماهنگی دستگاه‌های مجری اثرگذار در طول زنجیره ارزش صنعت است.

چالش‌های کلیدی حاکم بر صنایع نساجی و پوشاک، تبعاتی از جمله هزینه تمام شده بالای محصولات تولیدی، کاهش توان ارزآوری، ناپایداری فعالیت واحدهای تولیدی، کاهش توان خلق ارزش افزوده و ضعف رقابت پذیری کیفی محصولات نساجی و پوشاک کشور را به همراه دارد.

بنابراین برای تقویت جایگاه صنعت نساجی و پوشاک در اقتصاد کشور متناسب با چالش‌ها و اهداف کلان این صنعت، راهبردهایی با تأکید بر ارائه پیشنهادهایی در برنامه هفتم احصا شده است که از جمله این موارد می‌توان به اتخاذ سازوکارهای مناسب برای تکمیل زنجیره تأمین پایدار، ارائه سیاست‌های حمایتی برای بهبود فناوری‌ها، توسعه ظرفیت‌های صادراتی از طریق ساماندهی صادرات شرکت‌ها و تغییر ساختار بنگاهی صنایع نساجی و پوشاک به سمت ساختار متکی بر مقیاس و رقابت اشاره کرد.

بازار رکودزده مسکن، احتمالا بی‌ثبات‌تر می‌شود

آشفتگی مسکن با اقتصاد ناپایدار

یک پژوهشگر اقتصادی گفت: حتی اگر ثبات ارزی هم برای چند ماه دیگر ادامه پیدا کند، بعید به نظر می‌رسد که رونق به معاملات مسکن بازگردد. چرا که در حال حاضر در دسترسی ایران به منابع ارزی گشایشی ایجاد نشده است و عرضه ارز به عنوان یک بازار خاص ثابت مانده و حتی ممکن است عرضه کمتر هم شود.

به گزارش اکو ایران، احسان برین – پژوهشگر اقتصادی – با تاکید بر اینکه قطعا وضعیت اخیر بازار ارز در کم‌نوسان شدن بازار مسکن بی‌تاثیر نبوده است، گفت: با این حال باید بررسی کنیم که جنس این نوسانات ارزی، چه بوده است.

برخی مواقع در یک بازار عادی نوسانات ارز براساس پارامترهای واقعی یک اقتصاد رخ می‌دهد؛ اما برخی مواقع سیاست‌گذار تلاش می‌کند تا با انجام روش‌هایی خاص، این نوسانات ارزی را به کمترین حد ممکن تقلیل دهد.

او با اشاره به اینکه وضعیت فعلی از جنس گزینه دوم یعنی تلاش دولت برای کاهش و کنترل نوسانات ارزی است، این نکته را اضافه کرد که در چنین شرایطی اگر نگاه واقع‌بینانه به شرایط داشته باشیم، نمی‌شود خیلی امیدوار بود که این پایداری یا ثبات نسبی برای طولانی‌مدت باقی بماند.

این پژوهشگر اقتصادی در توضیح این موضوع به دو نکته اشاره کرد و گفت: اولا در حال حاضر در دسترسی ایران به منابع ارزی گشایشی ایجاد نشده است. عرضه ارز به عنوان یک بازار خاص ثابت مانده و حتی ممکن است عرضه کمتر هم شود. در نتیجه این عامل می‌تواند انتظار افزایش نرخ ارز را ایجاد کند. دوم آنکه فعالان بازار انتظار دارند که دولت در سال جاری با کسری بودجه قابل توجهی دست و پنجه نرم کند.

او ادامه داد: در این میان دولت هم تلاش کرده تا به جامعه القا کند که در سال جاری، سیاست پولی را انبساطی اجرا نکرده است. با این شرایط دولت ناپار است که برای جبران کسری بودجه شدید دست به دامان خلق پول شود. اگر دولت بخواهد کسری بودجه را از طریق انتشار پول جبران کند، قطعاً یکی از کانال‌هایی که پول‌های خلق شده به آن سرازیر می‌شود، بازار ارز و مسکن است.

برین تاکید کرد: بنابراین نمی‌توانیم با نرخ‌هایی که در حال حاضر در بازار دیده می‌شود، امیدوار باشیم نرخ ارز، مسکن یا سایر دارایی‌ها ثابت و پایدار باقی بمانند.

او به تجربه مشابه در خصوص تلاش سیاستگذار برای تثبیت نرخ ارز مربوط به دهه ۸۰ اشاره کرد و افزود: پیش از این نیز سیاستگذار در دهه ۸۰ چنین تلاشی برای تثبیت ارز انجام داد اما اقدام کنونی با آن دوره یک تفاوت مهم دارد.

برین عنوان کرد: در دهه هشتاد شمسی، اصطلاحاً جیب سیاست‌گذار پر از پول بود. ما در آن سال‌ها جهش‌های مهمی در درآمدهای نفتی داشتیم. علاوه بر آن، تحریم‌ها هم تا این حد شدید بر کشور اعمال نشده بود. دسترسی به منابع ارزی هم نسبت به الان، در وضعیت بسیار بهتری بود و سیاست‌گذار قادر بود تا سیاست‌های تثبیتی اعمال کند.

این کارشناس اقتصادی در عین حال یک تفاوت دیگر این دوران با دهه ۸۰ را به سطح قیمت ها مربوط دانست و گفت: یکی دیگر از تفاوت‌های اقتصادی دهه ۸۰ با حال حاضر این است که قیمت‌ها هنوز تا این حد افزایش نیافته بود؛ تأمین مالی برای خانواده‌ها مثل زمان حاضر تا این حد سخت و دور از دسترس نبود. بنابراین در آن زمان شاهد یک ثبات نسبی در نرخ ارز بودیم و معاملات مسکن مانند حالا از رونق نیفتاده بود.

او با تاکید بر اینکه اگر اوضاع خزانه دولت خوب بود، تا این حد به اتکای صرف به اظهارنظر و تلاش برای القای ثبات به جامعه روی نمی‌آورد، اظهار کرد: شرایط زمان حاضر با دهه هشتاد شمسی متفاوت است و نمی‌توان انتظار وضعیت پایدار داشت. در دهه هشتاد شاهد بودیم که علیرغم ثبات ارزی، معاملات مسکن از رونق نیفتاده بود اما اکنون حتی اگر ثبات ارزی هم برای چند ماه دیگر ادامه پیدا کند، بعید به نظر می‌رسد که رونق به معاملات مسکن بازگردد.

میزان تولیدات محصولات روانکار دو شرکت کاهشی شد

مروری بر عملکرد شرکت‌های تولید کننده روانکار، نشان می‌دهد که چهار تولید کننده اصلی روانکار و محصولات جانبی، مجموعا ۲.۱۸۴.۶۷۳ تن تولید محصول داشته‌اند .

به گزارش «چابک آنلاین»، براساس این گزارش،میزان مجموع تولید شرکت نفت سپاهان به میزان ۷۲۱ هزار تن بوده که حدود ۳۳ درصد ازکل تولیدات روانکار و محصولات جانبی را به خود اختصاص داده است.

در رتبه‌های بعدی، شرکت‌هایی چون نفت ایرانول،نفت بهران و نفت پارس قرار دارند. ناگفته نماند که شرکت نفت سپاهان و نفت پارس درتولید محصول روانکار در سال گذشته نسبت به سال ماقبل از آن، دچار کاهش تولید شده‌اند.

درعوض،شرکت های نفت بهران و ایرانول درتولید محصول روانکار نسبت به سال ۱۴۰۰ افزایش تولید داشته‌اند.

بدهی ۱۸۰۰ میلیارد تومانی وزارت نیرو به صنعت آب شیرین‌کن

بر اساس گزارش اتاق بازرگانی ایران، بدهی وزارت نیرو به سرمایه‌گذاران این صنعت از ۱۴۰۰ تا انتهای تیر امسال به ۱۸۰۰ میلیارد تومان رسیده است و از طرفی به دلیل تغییر گروه کالایی تجهیزات موردنیاز صنعت آب‌شیرین‌کن و افزایش نرخ ارزی که برای واردات به این بخش اختصاص پیدا می‌کند، این نگرانی وجود دارد که تا انتهای تابستان امسال شاهد خالی شدن انبار تجهیزات این بخش باشیم.

تجمیع بدهی صنعت آب شیرین‌کن از سال ۱۴۰۰ موجب شد تا اعضای کارگروه شورای گفت‌وگو در آخرین نشست خود به این جمع‌بندی برسند که پرداخت بدهی دولت به بخش خصوصی از لایحه اصلاح بودجه ۱۴۰۲ کمک بگیرند.

پذیرفته نشدن بودجه پیشنهادی وزارت نیرو برای سال ۱۴۰۲ از سوی سازمان برنامه و بودجه است که برای پرداخت بدهی‌ها به سرمایه‌گذاران در نظر گرفته شده بود که به ادعای نماینده وزارت نیرو در این جلسه، سازمان برنامه‌وبودجه به دلیل رویکرد نادرستی که نسبت به بحث آب‌شیرین‌کن‌ها دارد، توجه کافی به اهمیت و نقشی که این صنعت در تامین آب شرب مناطق جنوبی ایران دارد، نداشته و برای همین در اتخاذ تصمیمات خود دچار چنین اشتباهی شده است.

از طرف دیگر طبق گزارش ارائه شده در این نشست، تخصیص‌هایی که تاکنون در این بخش انجام شده کمتر از اعتبار دیده شده و بالغ بر ۹۰۰ میلیارد تومان است. سازمان برنامه در پاسخ مکاتبات وزارت نیرو تأکید کرده که آب‌شیرین‌کن‌ها باید به سمت خودگردانی بروند و از گروه کالاهای خرید تضمینی خارج شوند.

در نهایت با توجه به آنچه در این نشست عنوان شد، اعضای کارگروه به این نتیجه رسیدند که صنعت آب‌شیرین‌کن به یک آیین‌نامه مستقل نیاز دارد که در آن باید چگونگی تأمین مالی و مدل‌های قابل اجرا برای آن تعریف و مشخص شود. برای همین مقرر شد به منظور حل ریشه‌ای مشکلات این بخش پیش‌نویس آیین‌نامه به همت وزارت نیرو و انجمن مربوطه و دیگر دستگاه‌های ذی‌ربط تهیه شده و به تصویب برسد.

از طرف دیگر برای حل مشکلات موجود نیز قرار شد وزارت نیرو مکاتبه‌ای با سازمان برنامه‌وبودجه داشته باشد مبنی بر اینکه آیا قابلیت استفاده از ظرفیت بند (ب) تبصره ۵ برای پرداخت طلب سرمایه‌گذاران از طرف دولت وجود دارد یا نه؟ همین مکاتبه هم از طرف دبیرخانه شورای گفت‌وگو با مرکز بدهی وزارت اقتصاد انجام می‌شود.

همچنین مقرر شد از ظرفیت لایحه اصلاح بودجه ۱۴۰۲ استفاده شود به این ترتیب که وزارت نیرو نشستی را با اعضای کمیسیون تلفیق مجلس و با حضور بخش خصوصی و سازمان برنامه‌وبودجه هماهنگ کند و در آنجا سازوکاری برای پرداخت بدهی‌های دولت به سرمایه‌گذاران صنعت آب‌شیرین‌کن تعریف شود. پیشنهاد شد که در این جلسه موضوع تهاتر بدهی‌ها هم مطرح و بررسی شود.

پیشخوان
Pishkhan.com

آگهی موضوع ماده ۳ قانون و ماده ۱۳ آیین نامه قانون تعیین تکلیف وضعیت ثبتی اراضی و ساختمانهای فاقد سند رسمی

برابر رای شماره ۴۶۴۵ و ۱۴۰۲/۴۶۴۷ مورخ ۱۴۰۲/۰۴/۲۴ هیئت موضوع قانون تعیین تکلیف وضعیت ثبتی اراضی و ساختمان‌های فاقد سند رسمی در واحد ثبتی حوزه ثبت ملک بهشهر تصرفات مالکانه بلامعارض متقاضی آقایان فرید و فربد شهرت هر دو بلیغ فرزندان حسن نسبت به ششدانگ یک قطعه زمین با بنای احداثی به مساحت ۷۸٫۷۲ مترمربع (که سهم هر یک به نسبت سه دانگ مشاع از ششدانگ میباشد) قسمتی از پلاک ۳۹ – اصلی به شماره کلاسه ۱۹ و ۱۴۰۲/۲۰ واقع در اراضی رستمکلا بخش ۱۸ ثبت بهشهر خریداری از گل اندام ولی نژاد محرز گردیده است لذا به منظور اطلاع عموم مراتب در دو نوبت به فاصله ۱۵ روز آگهی می‌شود در صورتی که اشخاص نسبت به صدور سند مالکیت متقاضی اعتراضی داشته باشند میتوانند از تاریخ انتشار اولین آگهی به مدت دو ماه اعتراض خود را به این اداره تسلیم و پس از اخذ رسید ظرف مدت یک ماه از تاریخ تسلیم اعتراض دادخواست خود را به مراجع قضایی تقدیم نمایند بدیهی است در صورت انقضاء مدت مذکور و عدم وصول اعتراض طبق مقررات سند مالکیت صادر خواهد شد.
شناسه آگهی: ۱۵۳۶۳۳۷
تاریخ انتشار نوبت اول: ۱۴۰۲/۰۵/۰۷
تاریخ انتشار نوبت دوم: ۱۴۰۲/۰۵/۲۱
فرهاد آقابابایی
رئیس اداره ثبت اسناد و املاک بهشهر

آگهی موضوع ماده ۳ قانون تعیین تکلیف وضعیت ثبتی اراضی و ساختمانهای فاقد سند رسمی

نظر به اینکه در اجرای قانون تعیین تکلیف وضعیت ثبتی اراضی و ساختمانهای فاقد سند رسمی برابر رای ۱۴۰۲۶۰۳۱۷۱۲۳۰۰۰۷۳۹ مورخ ۱۴۰۲/۰۴/۱۳ تصرفات آقای/خانم محمد حمیدی نسب فرزند بدیر صادره از اهواز شماره شناسنامه ۵۵۶ دارای کدملی شماره ۱۷۵۲۲۱۱۸۷۱ نسبت به یک باب ساختمان به مساحت ۵۰۰۰ متر مربع در قسمتی از ششدانگ پلاک ۵۴ واقع در بخش ۶ اهواز اخبار خروجی بنام محمد حمیدی نسب منجر بصدور رای گردیده برابر ماده ۳ قانون مزبور مراتب در دو نوبت به فاصله پانزده روز جهت اطلاع عموم آگهی می گردد تا هرکس نسبت به تصرفات مفروزه و مالکیت ایشان اعتراض داشته باشد از تاریخ انتشار نوبت اول این آگهی بمدت دوماه اعتراض خود را مستقیما به اداره ثبت اسناد و املاک اهواز تسلیم و رسید دریافت نمایند و معترض مکلف است ظرف مدت یک ماه از تاریخ تسلیم اعتراض دادخواست اخذ و به اداره ثبت محل تحویل نمایند. بدیهی است در صورت عدم وصول اعتراض در موعد مقرر اداره ثبت برابر مقررات اقدام بصدور سند مالکیت خواهد نمود.
۵/۱۱۷۲ م الف
تاریخ انتشار نوبت اول ۱۴۰۲ /۰۵ /۲۱
تاریخ انتشار نوبت دوم ۱۴۰۲/۰۶/۰۶
نصرت‌اله –رئیس اداره ثبت اسناد و املاک ناحیه دو اهواز

مفقودی

سند کمپانی کارخانه و برگ سبز وانت پیکان سفید مدل ۱۳۹۰ به شماره موتور ۱۱۴۹۰۰۸۲۹۸۵ و شماره شاسی ۲۶۸۵۹۰ و شماره انتظامی ۳۴۳ ج ۴۹ ایران ۵۷ به نام مینا علیخانی مفقود گردیده و از درجه اعتبار ساقط می‌باشد. خمین

آگهی ابلاغ صورتمجلس افرازی

وراث مرحوم کیخسرو دستوری در اجرای درخواست خانم شهلا باقری و آقای ارسلان باقری مبنی برافراز سهمی نامبردگان از پلاک ثبتی ۴۱۹۳ فرعی از ۲ اصلی واقع در حومه بخش دو اراک را نموده و صورتمجلس افرازی شماره ۸۰۰۵۸۶۴-۱۵-۵-۱۴۰۲ تهیه و تنظیم شده، بدینوسیله تعداد سه برگ حاوی نقشه و صورتمجلس افرازی به شما ابلاغ میشود ، بدیهی است چنانچه اعتراض نسبت به عملیات افرازی دارید ظرف مدت ده روز از تاریخ انتشار به دادگاه صالحه مراجعه و گواهی تسلیم دادخواست را به این اداره ارائه نمائید در غیر این صورت و پس از انقضای مدت مذکور طبق مقررات ندام خواهد شد.
شناسه آگهی: ۱۵۴۵۸۳۱
علی‌اکبر اسماعیلی– رئیس اداره ثبت اسناد و املاک منطقه دو اراک

آگهی تعیین تکلیف ثبتی اراضی سامان پورمحمدی
اداره کل ثبت اسناد و املاک استان کرمانشاه
اداره ثبت اسناد و املاک حوزه ثبت ملک کرمانشاه ناحیه یک
هیئت موضوع قانون تعیین تکلیف وضعیت ثبتی اراضی و ساختمانهای فاقد سند رسمی

آگهی موضوع ماده ۳ قانون و ماده ۱۳ آئین نامه قانون تعیین تکلیف وضعیت ثبتی و اراضی و ساختمانهای فاقد سند رسمی برابر رای شماره ۱۴۰۲۶۰۳۱۶۰۰۱۰۰۲۳۴۲ مورخ ۱۴۰۲/۰۴/۲۰ هیئت اول/دوم موضوع قانون تعیین تکلیف وضعیت ثبتی اراضی و ساختمانهای فاقد سند رسمی مستقر در واحد ثبتی حوزه ثبت ملک کرمانشاه ناحیه یک تصرفات مالکانه بلامعارض متقاضی آقای/خانم سامان پورمحمدی فرزند خسرو بشماره شناسنامه ۷۰۹۳ شماره ملی ۳۲۵۸۹۶۴۵۶۴ صادره از کرمانشاه، در سه دانگ یک باب ساختمان مساحت ۲۴۰.۱۶ مترمربع به آدرس بلوار طاق بستان کوچه ۱۲۳ پ ۲۹ ، واقع در محدوده اراضی پلاک ۳۴ فرعی از ۱۴۱ اصلی بخش یک حومه حوزه ثبت ملک کرمانشاه ناحیه یک خریداری مع الواسطه از مالک رسمی مشاعی بانو فخر التاج ربیع محرز گردیده است. لذا به منظور اطلاع عموم مراتب در دو نوبت به فاصله ۱۵ روز آگهی میشود در صورتی که اشخاص نسبت به صدور سند مالکیت متقاضی اعتراضی داشته باشند میتوانند از تاریخ انتشار اولین آگهی به مدت دو ماه اعتراض خود را به این اداره تسلیم و پس از اخذ رسید، ظرف مدت یک ماه از تاریخ تسلیم ،اعتراض دادخواست خود را به مراجع قضایی تقدیم نمایند. بدیهی است در صورت انقضای مدت مذکور و عدم وصول اعتراض طبق مقررات سند مالکیت صادر خواهد شد.
تاریخ انتشار نوبت اول : ۱۴۰۲/۵/۲۱
تاریخ انتشار نوبت دوم : ۱۴۰۲/۶/۶
۱۲/۱۵۰۶/م الف
سجاد مؤیدی – رئیس ثبت اسناد و املاک

آگهی تصمیم واحد ثبتی در خصوص افراز پلاک ۶۲ فرعی از ۲۰۰۴ اصلی واقع در بخش ۱۱ ثبت اراک

نظر به اینکه خانم آذر کریمی مالک مشاعی پلاک مذکور ساکن تفرش – روستای دلارام کوچه شهید صالحی کوچه دوم بن بست اول سمت چپ درب سمت راست در تاریخ ۱۴۰۲/۰۱/۲۲ ضمن تقاضای وارده به شماره ۲۷/۱۴۰۲/۲۴۲ به استناد قانون افراز و فروش املاک مشاع مصوب آذر ماه ۵۷ درخواست افراز و تقسیم سهم خود را از پلاک مذکور بطرفیت سایر مالکین مشاعی بقیه ششدانگ پلاک مذکور نموده است چون احد از مالکین مشاعی غایب می‌باشد طبق ماده ۱۳۳ امور حسبی و رای وحدت رویه دیوان عالی کشور افراز پلاک مذکور از صلاحیت اداره ثبت خارج میباشد و در صلاحیت دادگاه صالحه می‌باشد لذا پلاک مذکور قابلیت افراز ندارد و این تصمیم به استناد ماده ۲ قانون افراز و فروش املاک مشاع ظرف مدت ۱۰ روز از تاریخ رویت قابل اعتراض در مراجع صالح قضایی میباشد.
شناسه آگهی: ۱۵۴۶۲۴۷
رئیس ثبت اسناد تفرش– بیاتی

آگهی اخطار افراز

اخطار افراز آقای / خانم فاطمه قطب الدینی فخرآباد نظر به اینکه آقای / خانم عباس منصوری محمدآبادی به موجب یکبرگ درخواست افراز وارده به شماره ۳۲۲۶ مورخ ۱۴۰۲/۵/۱۴ تقاضای افراز سهم خود از پلاک ۱۰ فرعی ۱۳۵۶ بخش ۸ یزد را نموده و برای انجام عملیات افرازی ساعت ۷:۰۰ صبح روز شنبه مورخ ۱۴۰۲/۶/۱۱ تعیین شده است لذا شایسته است در وقت تعیین شده در اداره ثبت اسناد منطقه یک یزد حاضر تا به همراه نماینده و نقشه بردار ثبت به محل عزیمت نمایید ، ضمنا عدم حضور شما مانع از انجام کار نخواهد بود.
۵۰۶/م الف
تاریخ انتشار: ۱۴۰۲/۵/۲۱
مجتبی شبانی – رئیس ثبت اسناد و املاک منطقه یک یزد

آگهی تحدید حدود اختصاصی

پیرو آگهی تحدید حدود قبلی که به موجب ماده ۱۴ قانون ثبت منتشر گردیده اینک بر حسب درخواست واصله مستند به تبصره ماده ۱۳ قانون تعیین تکلیف وضعیت اراضی و ساختمانهای فاقد سند رسمی و ماده ۱۳ آیین نامه قانون مذکور تحدید حدود پلاک مورد تقاضا از املاک واقع در دلیجان به شرح ذیل:
ششدانگ ساختمان به مساحت ۳۷/۹۸ متر مربع پلاک ۱۰۰۲۵ فرعی مفروز از ۸۷۸ فرعی از ۴۱۸۸ اصلی واقع در دلیجان –خ حضرت ولیعصر (عج)– روبروی مسجد صاحب الزمان(عج) که به موجب رای صادره هیئت قانون مذکور در مالکیت آقای حسین نجفی و خانم فرشته نجفی فرزندان محمد علی قرار گرفته که تحدید حدود پلاک فوق در ساعت ۹ صبح روز سه شنبه ۱۴۰۲/۵/۱۴ در محل وقوع پلاک مزبور انجام خواهد شد لذا به موجب ماده ۱۴ قانون ثبت اسناد و املاک به مالک پلاک و مجاورین پلاک فوق الذکر به وسیله این آگهی اخطار میگردد که در روز و ساعت مقرر بالا در محل حضور به هم رسانند. چنانچه مالک یا نماینده قانونی وی در موقع مقرر حاضر نباشند مطابق ماده ۱۵ قانون مزبور ملک مورد آگهی با حدود اظهار شده از طرف مجاورین تحدید خواهد شد و اعتراضات مجاورین نسبت به حدود و حقوق ارتفاقی و نیز صاحبان ملک که در موقع مقرر حاضر نبوده اند مطابق ماده ۲۰ قانون ثبت فقط تا ۳۰ روز از تاریخ تحدید حدود پذیرفته خواهد شد و در اجرای تبصره ۲ ماده واحده قانون تعیین تکلیف پرونده‌های معترض ثبتی معترضین میبایست از تاریخ تسلیم اعتراض به اداره ثبت ظرف یک ماه دادخواست اعتراض خود را به مرجع ذیصلاح قضایی تقدیم و گواهی لازم از مرجع مذکور اخذ و به این اداره تسلیم نمایند.
شناسه آگهی: ۱۵۴۵۷۴۴
تاریخ انتشار: ۱۴۰۲/۰۵/۲۱
غلامحسن فدایی
رئیس ثبت اسناد و املاک شهرستان دلیجان

آگهی موضوع ماده ۳ قانون تعیین تکلیف وضعیت ثبتی اراضی و ساختمانهای فاقد سند رسمی

نظر به اینکه در اجرای قانون تعیین تکلیف وضعیت ثبتی اراضی و ساختمانهای فاقد سند رسمی برابر رای ۱۴۰۲۶۰۳۱۷۱۲۳۰۰۰۸۴۵ مورخ ۱۴۰۲/۰۴/۲۴ تصرفات آقای/خانم غلام رضا غیبی فرزند چراغعلی صادره از ایذه شماره شناسنامه ۱۱۸۳۵ دارای کدملی شماره ۱۸۴۰۱۰۵۷۵۵ نسبت به یک باب ساختمان به مساحت ۴۱/۷۰ متر مربع در قسمتی از ششدانگ پلاک ۲۲۸۰ و ۲۲۸۰/۱ واقع در بخش ۲ اهواز اخبار خروجی اراضی محمد علی مشعلی (عدم دسترسی به مالکین مشاعی و رسمی) منجر بصدور رای گردیده، برابر ماده ۳ قانون مزبور مراتب در دو نوبت به فاصله پانزده روز جهت اطلاع عموم آگهی میگردد تا هرکس نسبت به تصرفات مفروزه و مالکیت ایشان اعتراض داشته باشد از تاریخ انتشار نوبت اول این آگهی بمدت دوماه اعتراض خود را مستقیما به اداره ثبت اسناد و املاک اهواز تسلیم و رسید دریافت نمایند و معترض مکلف است ظرف مدت یک ماه از تاریخ تسلیم اعتراض دادخواست به مقامات قضایی تقدیم و گواهی تقدیم دادخواست اخذ و به اداره ثبت محل تحویل نمایند. بدیهی است در صورت عدم وصول اعتراض در موعد مقرر اداره ثبت برابر مقررات اقدام بصدور سند مالکیت خواهد نمود.
۵/۱۱۷۴ م الف
تاریخ انتشار نوبت اول: ۱۴۰۲ /۰۵ /۲۱
تاریخ انتشار نوبت دوم: ۱۴۰۲/۰۶/۰۶
قربانی فر –رئیس اداره ثبت اسناد و املاک ناحیه دو اهواز

آگهی موضوع تبصره یک ماده ۱۰۵ آیین نامه اصلاحی قانون ثبت

نظر به اینکه آقای مسلم حسینی مالک ششدانگ پلاک ۱۸۵۰ اصلی واقع در بخش ۱۱ حوزه ثبت ملک تفرش وجه بهای ثمنیه اعیانی ششدانگ پلاک مذکور را که متعلق به خانم ایران میر فخرائی عیال مرحوم یوسف کافی میباشد در صندوق این اداره تودیع نموده است مراتب جهت اطلاع مالکه مذکور و یا وراث نامبرده و مراجعه نامبردگان به اداره ثبت اسناد تفرش واقع در خیابان شهید بهشتی جنب دادگستری جهت دریافت مبلغ مذکور یک نوبت آگهی می‌گردد چنانچه مشارالیهم مدعی تضییع حق میباشند ظرف مدت یک ماه از تاریخ انتشار آگهی به دادگاه صالحه مراجعه و گواهی طرح دعوی به این اداره تسلیم نمایند بدیهی است چنانچه ظرف مهلت مذکور گواهی طرح دعوی تسلیم نگردد نسبت به صدور سند مالکیت بدون ربعیه اعیانی اقدام خواهد شد.
شناسه آگهی: ۱۵۴۶۲۳۳
رئیس ثبت اسناد و املاک شهرستان تفرش

آگهی مفقودی

برگ سبز خودرو سواری پراید جی تی ایکس آی مدل ۱۳۸۹ شماره موتور ۳۸۱۵۴۶۶ شماره شاسی S۱۴۱۲۲۸۹۸۱۴۹۰۰ پلاک انتظامی ایران ۴۳ ۲۱۹ و ۸۲ بنام میثم رحیمی نصرآبادی مفقود از درجه اعتبار ساقط است. کاشان

آگهی مفقودی

سند کمپانی و برگ سبز و کارت موتور سیکلت زیگما CS ۱۷۰ مدل ۱۳۹۸ شماره موتور ۰۱۶۹N۱D۵۰۵۸۸۵ شماره تنه ۰۰۴۷۳ پلاک انتظامی ایران ۶۳۳ ۹۹۵۳۵ متعلق به حسن دادورکاشانی مفقود وازدرجه اعتبار ساقط است.کاشان

آگهی فقدان

برگ سبز خودرو سواری پژو ۴۰۵GLX مدل :۱۳۸۷ شماره موتور : ۱۲۴۸۷۲۲۳۴۱۰ شماره شاسی: NAAM۰۱CA۵۹K۹۲۵۲۴۱ شماره انتظامی : ۵۷ – ۲۸۷ د ۳۱به نام رضامرادی مفقود و از درجه اعتبار ساقط می باشد. محلات

برگ سبزخودرو احداله مددی باکدملی ۱۳۷۸۲۰۷۹۶۳ فرزندمجید شماره شناسنامه ۳۰۳۱ پژوروا تاکسی مدل۸۸به شماره پلاک ۵۸ت۴۷۲ ایران۱۵به شماره شاسی NAAB۳۱AAlAH به شماره موتور۱۱۶۸۸۰۲۳۲۶۷ بنام احداله مددی مفقودشده وازدرجه اعتبارساقط است.

آگهی مفقودی

سند کمپانی ماشین سواری سیستم پژو PARS XU۷ مدل ۱۴۰۰ به شماره انتظامی ۹۴۴ ق ۵۶ ایران ۹۷ به شماره موتور ۱۲۴K۱۶۵۹۷۱۶ شاسی NAAN۰۱CE۸MH۰۰۰۳۰۱ بنام رجبعلی دهقانی مفقود گردیده از درجه اعتبار ساقط است. (ابهر)

آگهی مفقودی

برگ سبز، برگ کمپانی، سواری سایپا SAINA S MT مدل ۱۴۰۰ رنگ سفید روغنی پلاک۵۳م۲۳۶ ایران ۳۰ شماره موتور۱۵/۹۳۸۴۷۰۷M شماره شاسی NAS۸۵۱۱۰۰M۳۳۵۹۷۱۷ آقای هادی عمرانی مفقود واز درجه اعتبار ساقط می باشد.

کار و کارگر
WWW.KARAVAKARGAR.IR
شنبه ۲۱ مرداد ۱۴۰۲
۲۵ محرم ۱۴۴۵
۱۲ آگوست ۲۰۲۳
سال سی و سوم ـ شماره ۹۲۵۸

گزارش مرکز پژوهش‌های مجلس از دلایل ضعف تشکل‌های صنفی

سه‌جانبه‌گرایی صوری و افزایش قراردادهای موقت کار چانه‌زنی کارگران را تضعیف کرده است

ادامه از صفحه اول

در این گزارش آمده است: پژوهش حاضر با استفاده از رویکرد منابع قدرت، ضمن آسیب‌شناسی تشکل‌های کارگری در ایران براساس دو منبع «قدرت ساختاری» و «قدرت سازمانی – تشکیلاتی»، راهکارهای تقویت و احیای این تشکل‌ها را واکاوی می‌کند. براساس بررسی‌های صورت گرفته، تشکل‌های کارگری به دلیل عواملی چون «نبود فرصت‌های کافی برای اشتغال و دستیابی به درآمد»، «تعهد ناکافی دولت‌ها به اجرای سیاست اشتغال کامل» و «عدم امنیت در بازتولید مهارت» از قدرت ساختاری محدودی برخوردار بوده و به عللی چون «عدم امنیت و مصونیت نمایندگان تشکل‌ها»، «توسعه قراردادهای موقت و سفیدامضا» و «تضعیف سه‌جانبه‌گرایی به ضرر نماینده‌های تشکل‌های کارگری» به ضعفی محسوس از منظر قدرت سازمانی – تشکیلاتی مبتلاست. براساس یافته‌های پژوهش نیز «طراحی سازوکار مصونیت‌بخشی به نمایندگان کارگران ناظر به فصل ششم قانون کار»، «احیای سه‌جانبه‌گرایی در شورای عالی کار»، «طراحی سازوکارهای لازم به منظور ملزم کردن دولت‌ها به اجرای سیاست‌های اشتغال کامل»، «ایجاد ظرفیت در قانون تعاون برای تأسیس تعاونی‌های کارگرمالک»، «اصلاح قوانین بیمه بیکاری براساس سیاست‌های کلی تأمین اجتماعی و سند ملی کار شایسته»، «الزام دولت‌ها به طراحی سازوکاری به منظور گسترش شمول قانون کار برای کارگران بخش غیررسمی» و «ایجاد نظام ملی مهارت و فناوری با رعایت اصل یکپارچگی و جامعیت» ازجمله اصلاحاتی است که به منظور تقویت تشکل‌های کارگری و ایجاد موازنه قدرت بین کارگران و کارفرمایان ضروری است.

سازمان بین‌المللی کار: تشکل‌های کارگری در دنیا ضعیف شده‌اند

در بخشی از این گزارش آمده است: واقعیت این است که امروزه تشکل‌های کارگری تقریبا در همه کشورهای جهان، فارغ از نظام سیاسی، ایدئولوژیک و اقتصادی حاکم بر آنها با کاهش نفوذ و فرسایشی قابل توجه مواجه شده‌اند تا جایی‌که یکی از دغدغه‌های اصلی سازمان بین‌المللی کار در سال‌های اخیر، آینده تشکل‌های کارگری و تلاش برای احیای آنها و ترمیم شکاف نمایندگی بوده زیرا کاهش قدرت تشکل‌های کارگری نه‌تنها موجب توزیع ناعادلانه ثروت و افزایش نابرابری‌های درآمدی می‌شود، بلکه عملا باعث زوال چانه‌زنی جمعی به‌عنوان مهمترین نهاد روابط کار و پیشران اصلی گفت‌وگوی اجتماعی کارگران و کارفرمایان می‌شود. سازمان بین‌المللی کار در گزارش کمیسیون جهانی کار (۲۰۱۹) به چالش‌های مختلفی در حوزه جهان کار اشاره می‌کند که در صورت عدم رسیدگی، می‌توانند تهدیدی برای رفاه و چشم‌انداز شغلی و امنیت تمامی جمعیت جهان باشند. در این گزارش همچنین بر لزوم احیای تشکل‌های کارگری به‌منظور دستیابی به جهانی مبتنی بر تکثر، صلح و عدالت تأکید شده است.

امنیت در بازار کار قدرت چانه‌زنی را تعیین می‌کند

در ادامه این گزارش می‌خوانیم: سنجش قدرت ساختاری کارگران و تشکل‌های کارگری در ایران براساس دو مؤلفه «قدرت چانه‌زنی در بازار کار» و «قدرت چانه‌زنی در محل کار» سنجیده می‌شود. قدرت چانه‌زنی در بازار کار نیز با معیار «امنیت در بازار کار» ارزیابی می‌شود که شامل شاخص‌هایی چون «سهم بودجه تخصیص‌یافته دولت به سیاست‌های بازار کار»، «نرخ بیکاری»، «نسبت اشتغال کل افراد جامعه»، «نسبت بیکاران تحت پوشش بیمه بیکاری» و «متوسط نرخ رشد سالانه تولید ناخالص داخلی در دهه گذشته (به‌عنوان معیاری از فرصت‌های اقتصادی)» می‌شود. تحقیقات نشان می‌دهد که با توجه به نبود فرصت‌های کافی برای اشتغال و دستیابی به درآمد، تعهد ناکافی دولت‌ها به اجرای سیاست اشتغال کامل، نرخ بالای بیکاری، پوشش ضعیف حمایت‌های اجتماعی به‌ویژه قانون بیمه بیکاری و نبود نظام چندلایه تأمین اجتماعی، امنیت در بازار کار ایران به وضعیتی مسئله‌برانگیز مبتلاست.

دولت از سال ۱۳۸۷ سه‌جانبه‌گرایی را عمیقا متزلزل کرد

در بخش دیگری از این پژوهش آمده است: سیطره شیوه‌های تولید پسافوردیستی در نظام تولید و فرایند کار از قبیل برون‌سپاری و رواج قراردادهای مثلثی (پیمانکاری) و دیگر اشکال جداسازی عمودی در سازمان تولید به تضعیف قدرت چانه‌زنی کارگران در محل کار انجامیده است. در این وضعیت جدید، قدرت چانه‌زنی کارگران در محل کار با تمرکززدایی از مراکز تولید، تغییر در روش‌های سازماندهی تولید و انباشت سرمایه و دیگر شیوه‌های منطقی‌سازی و کاهش هزینه‌های تولید، کاهش می‌یابد. درمجموع، تضعیف توان چانه‌زنی کارگران و تشکل‌های کارگری موجب شده تا شمار پیمان‌های جمعی کار، موضوع فصل هفتم قانون کار در سطوح مختلف کارگاهی، منطقه‌ای و ملی در صنایع و بخش‌های مختلف سطحی قابل پذیرش نباشد. همچنین در سطح کلان نیز توان چانه‌زنی کارگران وضعیتی نامطلوب دارد. در سطح کلان، ساختار سه‌جانبه شورای عالی کار به‌عنوان اصلی‌ترین نهاد تصمیم‌گیر جمعی در سطح ملی (موضوع فصل دهم قانون کار) پس از تدوین «دستورالعمل اجرایی تشکیل و نحوه اداره شورای عالی کار» موضوع ماده ۱۷۰ قانون کار مصوب سال ۱۳۸۷ هیئت وزیران به شکلی عمیق متزلزل شده است.

وضعیت نامطلوب توان چانه‌زنی کارگران در کشور

مرکز پژوهش‌های مجلس در ادامه این گزارش آورده است: در مجموع، تحقیقات موجود نشان می‌دهد که توان چانه‌زنی تشکل‌های کارگری، در سطوح سه‌گانه خرد (محل کار)، میانه (بازار کار) و کلان (شورای عالی کار و نهادهای تصمیم‌گیری جمعی در سطح ملی) وضعیت مطلوبی ندارد. ازجمله مهمترین علل مؤثر در تضعیف توان چانه‌زنی کارگران در سطوح خرد و میانه عبارتند از: بیکاری ساختاری، کوچک بودن اندازه کارگاه‌ها و واحدهای تولیدی در اقتصاد ایران، تغییر الگوی اشتغال و رواج یافتن قراردادهای موقت و مثلثی (پیمانکاری)، عدم تعادل در عرضه و تقاضای نیروی کار، عدم مصونیت نمایندگان کارگر در انجام وظایف نمایندگی به دلیل قراردادهای موقت، عدم امنیت شغلی، ضعف تشکل‌های کارگری و دورشدن آنها از اهداف صنفی، مهارت پایین کارگران، ارزان‌سازی نیروی کار و اهمال دولت‌ها در امر نظارت بر حسن اجرای قانون کار از سوی کارفرمایان و همچنین بی‌توجهی به اجرای جنبه‌های کیفری حقوق کار به خصوص اعمال ضمانت‌های اجرایی درج شده در فصل یازدهم قانون کار.

بحران نمایندگی تشکل‌های کارگری

در بخشی از این گزارش با عنوان «بحران نمایندگی تشکل‌های کارگری» آمده است: به‌رغم توسعه کمی تشکل‌ها، شاخص تراکم و ضریب نفوذ تشکل‌های کارگری موجود، بسیار اندک است. در نتیجه تنها درصد ناچیزی از کارگران کشور، عضو تشکل‌های کارگری هستند. این امر باعث وضعیتی شده است که از آن به «بحران نمایندگی» تشکل‌های کارگری یاد می‌شود به این معنی که تشکل‌های کارگری موجود تنها درصد بسیار اندکی از کارگران کشور را نمایندگی می‌کنند. برخی از این مشکلات ناشی از کاستی‌ها و ابهام‌های موجود در فصل ششم قانون کار و برخی نیز به نحوه اجرای قانون و رویکرد و سلایق شخصی، سیاسی و گروهی مدیران برمی‌گردد. این در حالی است که یکی از اقدام‌ها و تکالیف وزارت تعاون، کار و رفاه اجتماعی، در بخش اهداف محوری سند ملی کار شایسته مصوب هیئت وزیران (۱۳۸۸)، تضمین حقوق بنیادین کار ازجمله آزادی انجمن‌ها و تشکل‌های مستقل است.

تشکل‌یابی نابه‌سامان

در ادامه این گزارش با سرفصل تشکل‌یابی نابه‌سامان می‌خوانیم: یکی از تأکیدات همیشگی سازمان بین‌المللی کار این است که تعیین سازمان‌های کارگری منتخب، نباید بر پایه ترجیحات خاص و صلاحدید نمایندگان دولتی انجام شود. از منظر فوق، اصلاح فصل ششم قانون کار، قانون تشکیل شوراهای اسلامی کار بر مبنای قوانین بالادستی کشور و الهام از استانداردها و تجارب موجود بین‌المللی امری ضروری به نظر می‌رسد. بخشی از گزارش شاخص حقوق جهانی، موقعیت ایران را در مقایسه با دیگر کشورهای جهان از نظر میزان حمایت‌های عملی و قانونی صورت گرفته از حق تشکل‌یابی، حق برخورداری از تشکل‌های آزاد و مستقل و حق اعتصاب نشان می‌دهد. این گزارش کشورهای مختلف جهان را در ۶ گروه رده‌بندی کرده است. در این گزارش ایران در گروه کشورها با رتبه پنج قرار گرفته که بیانگر عدم ضمانت‌های حقوقی لازم و در پی آن، عدم تضمین حقوق کارگران است. گفتنی است به استثنای حق اعتصاب، بسیاری از حقوق برشمرده شده در مورد تشکل‌یابی، در میان اصول قانون اساسی به رسمیت شناخته شده اما به دلیل عدم پیش‌بینی ضمانت‌های اجرایی برای آنها، در تحقق آنها ضعف‌های عمده وجود دارد.

فقدان نمایندگی در بخش غیررسمی بازار کار

در بخش دیگری از این گزارش آسیب‌شناسانه آمده است: یکی دیگر از موانع اصلی بر سر راه تشکل‌یابی کارگران در ایران، گسترش بخش غیررسمی بازار کار است.

گسترش بخش غیررسمی یا به بیانی دیگر فرآیند غیررسمی‌سازی بخش رسمی بازار کار، موجب تجزیه و تکه‌تکه شدن نیروی کار و رواج گسترده اشتغال پاره‌وقت و ناقص می‌شود، رویه‌ای که عملا راهبردهای سنتی تشکل‌یابی در چارچوب تشکل‌های سنتی کارگری را در خیلی از موارد بی‌اثر کرده است. از این رو، امروزه بر راهبردهای نوین سازماندهی جمعی کار و تشکل‌یابی، نظیر تعاونی‌های کارگرمالک، مراکز کارگری و بنگاه‌های خویش‌فرمایی کارگری تأکید می‌شود. با توجه به سهم جمعیت شاغل کشور در سال ۱۳۹۸ (از ۱۵ سال به بالا) به تفکیک بخش رسمی و غیررسمی و خانوار مشخص می‌شود بیش از دوسوم جمعیت شاغل کشور در بخش غیررسمی فعالیت دارند.

عدم مصونیت کافی تشکل‌های کارگری

در ادامه می‌خوانیم: عدم مصونیت کافی برای تشکل‌های کارگری و نمایندگان آنان، از دیگر موانع قدرت‌یابی تشکل‌های کارگری است. امنیت و مصونیت نمایندگان تشکل‌های کارگری ازجمله مؤلفه‌هایی است که تحقق آن در عمل، بدون اصلاح فصل ششم قانون کار و رفع کاستی‌های حقوقی آن و بهره‌برداری آگاهانه قوانین مربوطه از مقاوله‌نامه‌های بنیادین سازمان بین‌المللی کار (۸۷ و ۹۸) ناممکن است. عدم مصونیت نمایندگان کارگران در تشکل‌ها عمدتا به دلیل فقدان امنیت شغلی آنهاست. به عبارت دیگر از آنجا که قسمت زیادی از کارگران با قراردادهای موقت یک‌ساله و کمتر، مشغول به کار هستند، عدم مصونیت فوق باعث می‌شود تا مدیریت یک مجموعه این امکان را داشته باشد تا به سادگی قرارداد نمایندگان مطالبه‌گر و شجاع کارگران را هم‌زمان با پایان مدت قرارداد، تمدید نکرده و همکاری با آنان را پایان دهد. این امر گاهی در زمانی اتفاق می‌افتد که ماه‌های زیادی تا پایان دوره فعالیت تشکل، زمان باقی مانده است. به این ترتیب نمایندگان تشکل‌ها به تدریج جسارت لازم برای پیگیری حقوق کارگران را از دست می‌دهند.

آنچه مسئله را پیچیده‌تر می‌کند، سیطره «قاعده تسلیط» بر فضاهای حقوقی کسب و کارها به‌خصوص کسب و کارهای خصوصی است. برمبنای این قاعده، بسیاری از تضامینی که به منظور ادامه فعالیت نمایندگان تشکل‌های کارگری در نظر گرفته می‌شود، خلاف حق تسلط کارفرمایان بر دارایی و حقوقشان ارزیابی شده و به دلیل مخالفت با شرع، رد می‌شود. نکته حائز اهمیت آن است که در کنار قاعده تسلیط، قواعد بسیار مهم و تعیین‌کننده دیگری چون قاعده «لاضرر و لاضرار فی الاسلام» نیز در قواعد فقهی وجود دارد که می‌تواند به بسیاری از احکام، قید بزند. توضیح آنکه در سازوکار فعلی و به دلایلی که شرح آن ذکر شد، نماینده تشکل‌های کارگری مصونیت کافی ندارد و به راحتی می‌توان با عدم تمدید قرارداد نمایندگان شجاع، امکان مطالبه‌گری را از آنها سلب کرد و به این ترتیب برای باقی نمایندگان نیز، جسارت و شجاعت پیگیری حقوق کارگران از بین می‌رود. آنچه اهمیت موضوع را بیشتر می‌کند آن است که قرارداد کاری قریب به اتفاق کارگران، یک سال یا کمتر از یک سال است و با سررسید موعد قرارداد، به سادگی امکان تصفیه کارگران مطالبه‌گر به وجود می‌آید. به این ترتیب و از آنجا که امکان پیگیری حقوق بدیهی کارگران از میان می‌رود، ضرر معتنابهی به کارگران وارد می‌آید که امکان محروم شدن آنها را از بسیاری از حقوق بدیهی و اولیه فراهم می‌آورد. در بخش پایانی این گزارش و با اشاره به پژوهش‌های و مطالعات جهانی آمده است: تقویت تشکل‌های کارگری علاوه بر سویه‌های مثبت انسانی، اگر در راستای توازن قدرت و حقوق، بین کارگران و کارفرمایان در محیط کار تعریف شود، به بهبود و افزایش بهره‌وری واحدهای تولیدی، صنعتی و خدماتی می‌انجامد.

نتایج پژوهش‌ها نشان می‌دهد کشورهایی که کارگران در آن از حقوق مشارکت در سطوح مختلف برخوردارند، به طور متوسط در مقایسه با کشورهایی که فاقد چنین حقوقی هستند، به لحاظ شاخص رقابت‌پذیری جهانی مجمع جهانی اقتصاد در رتبه‌بندی بهتری قرار دارند. نتایج پژوهشی در ۲۵ کشور اتحادیه اروپا نشان می‌دهد نرخ بهره‌وری نیروی کار در کشورهایی که حقوق مشارکت کارگران قوی‌تری دارند، بالاتر بوده و متقابلا نرخ اعتصاب در آنها کمتر است.

Pishkhan.com

آگهی مناقصه یک مرحله ای (تجدید اول) شماره: ۶۰ / ۰۲

دانشگاه علوم پزشکی و خدمات بهداشتی درمانی همدان

دانشگاه علوم پزشکی و خدمات بهداشتی درمانی استان همدان در نظر دارد تعمیرات آشپزخانه بیمارستان امام رضا (ع) کبودراهنگ را از طریق سامانه تدارکات الکترونیکی دولت به کلیه شرکت‌هایی که دارای ظرفیت کاری آزاد – حداقل رتبه بندی لازم (حداقل پایه ۵ ابنیه و ۵ تاسیسات) – تجربه کاری لازم – گواهینامه صلاحیت ایمنی(HSE) – توان مالی مناسب –کادر مجرب و تجهیزات و ماشین آلات مورد نیاز می باشند واگذار نماید. کلیه مراحل برگزاری مناقصه از دریافت اسناد تا ارائه پیشنهاد مناقصه گران و بازگشایی پاکت ها از طریق درگاه سامانه تدارکات الکترونیکی دولت (ستاد) به آدرس www.setadiran.ir انجام خواهد شد.

۱ – مهلت زمان دریافت اسناد مناقصه از سایت: روز شنبه مورخ ۱۴۰۲ / ۰۵ / ۲۱ لغایت ساعت ۱۴ روز پنجشنبه مورخ ۱۴۰۲ / ۰۵ / ۲۶
۲–مهلت زمانی اعاده پیشنهاد : از روز شنبه مورخ ۱۴۰۲ / ۰۵ / ۲۸ لغایت ساعت ۱۴ روز دوشنبه مورخ ۱۴۰۲ / ۰۶ / ۰۶
۳–زمان بازگشایی پاکتها در سامانه :روز سه شنبه مورخ ۱۴۰۲ / ۰۶ / ۰۷ ساعت ۹ صبح در دفتر مدیریت امور پشتیبانی و رفاهی دانشگاه واقع در همدان بلوار شهید فهمیده. سایت دانشگاه علوم پزشکی ساختمان ستاد مرکزی طبقه اول تشکیل می گردد.

ردیف	شرح پروژه	زیربنا (متر مربع)	حدود برآورد (میلیون ریال)	مبنای برآورد	مبلغ تضمین (میلیون ریال)	مدت اجرا
۱	تعمیرات آشپزخانه بیمارستان: امام رضا(ع) کبودراهنگ شامل: تخریب کاشی دیوار و گچ و خاک برچیدن سقف کاذب و سینک و لوله های فلزی اجرای سفید کاری تهیه کاشی و پنجره مطابق برآورد و جزییات اجرایی و	حدود ۶۰۰ متر	۱۹۶۰۱	بر اساس فهرست بهای سال ۱۴۰۲ با اعمال شرایب (منطقه ای ، بالاسری (۱،۳۰) و تجهیز کارگاه	۹۸۱	۳ ماه

۱–هزینه درج آگهی به عهده برنده مناقصه میباشد.
۲–تضمین شرکت در مناقصه : ضمانتنامه بانکی و یا ضمانت نامه های صادر شده از مؤسسات اعتباری غیر بانکی مرکزی که حداقل سه ماه اعتبار داشته باشد و برای سه ماه دیگر قابل تمدید باشد در وجه دانشگاه علوم پزشکی همدان و یا ارائه فیش واریزی وجه نقد به شماره IR ۰۴۰۱۰۰۰۰۴۰۰۱۰۸۰۶۰۷۱۴۶۹۷۷ به حساب بانک مرکزی خزانه به نام تمرکز رد وجوه سپرده دانشگاه علوم پزشکی به شناسه ۹۸۱۰۸۰۶۶۵۱۲۳۹۰۰۰۰۰۰۰۰۰۷۱۳۰۰۰
۳–تضمین شرکت در مناقصه را در پاکت الف سامانه تدارکات الکترونیک دولت بارگذاری و اصل آن را طبق زمان اعاده پیشنهاد به آدرس : همدان بلوار شهید فهمیده. سایت دانشگاه علوم پزشکی ابن سینا همدان ساختمان جدید ستاد دانشگاه، طبقه پنجم ، مدیریت حراست دانشگاه تحویل نمایند .
۴–توضیح اینکه اعتبارات مناقصه عمرانی میباشد. نحوه پرداخت : بصورت نقدی
۵–شرکت‌کنندگان در مناقصه باید جهت دریافت اسناد مناقصه مبلغ ۱/۵۰۰/۰۰۰ ریال را به شماره شبای IR ۹۴۰۱۰۰۰۰۴۰۰۱۰۸۰۶۰۳۰۲۰۴۳۲ نزد بانک مرکزی با شناسه واریز ۳۶۹۰۸۰۶۶۵۱۲۳۹۰۰۰۰۱۷۱۷۰۰۰۱۵۳۱۰۵ در سامانه تدارکات الکترونیک دولت واریز نمایند.
۶–کد اقتصادی ، شناسه ملی و کد پستی دانشگاه علوم پزشکی همدان به ترتیب ذیل میباشد: ۴۱۱۳۷۶۷۱۶۳۹۱، ۱۴۰۰۲۶۰۳۸۱۸، ۶۵۱۷۸۳۸۷۳۶
۷–برگزاری مناقصه صرفاً از طریق سامانه الکترونیکی دولت انجام میگردد و کلیه مراحل برگزاری مناقصه شامل خرید و دریافت اسناد مناقصه. پرداخت تضمین شرکت در مناقصه. ارسال پیشنهاد قیمت و اطلاع از وضعیت برنده بودن مناقصه گران محترم از این طریق امکان پذیر میباشد.

واحد مناقصات و مزایدات

آگهی فقدان سند مالکیت

آقای بهروز الیانی وکالتاً از طرف آتیسا پایورپور طبق وکالتنامه شماره KRQO۹OTJDNF۱ مورخ ۱۴۰۱/۱۰/۲۹ دفتر حفاظت منافع جمهوری اسلامی ایران – واشنگتن و وکالتنامه شماره ۲۳۱۶۷۰ مورخ ۱۴۰۲/۰۳/۲۳ دفترخانه ۲۶۸ تهران که تاییدیه آن از سامانه اخذ گردیده است با اعلام مفقود شدن سند مالکیت ملک مورد آگهی با تسلیم ۲ برگ استشهادیه محلی تصدیق شده بشماره ترتیب ۷۰۸۸۲ مورخ ۱۴۰۲/۰۲/۱۷ دفتر خانه اسناد رسمی شماره ۲۶۸ حوزه ثبتی تهران طی درخواست به شماره وارده ۲۴۱۰۷ مورخ ۱۴۰۲/۰۴/۰۶ تقاضای صدور المثنی سند مالکیت را نموده اند که مراتب در اجرای ماده ۱۲۰ آیین نامه قانون ثبت به شرح زیر آگهی می گردد: ۱–نام ونام خانوادگی خانم آتیسا پایورپور مالک ششدانگ۲– شماره پلاک ۲۹۸۴ فرعی از ۳۰ اصلی واقع در بخش ۱۱ تهران۳– علت مفقودی فوت پدر۴– خلاصه وضعیت مالکیت سند مالکیت شش دانگ یک دستگاه آپارتمان از شماره ۲۹۸۴ فرعی از ۳۰ اصلی به مساحت (۱۹۱/۹۲) صد و نود و یک متر و نود و دو دسیمتر مربع است، قطعه ۳ تفکیکی واقع در سمت شرقی طبقه چهارم مفروز و مجزی شده از ۲۰۲ فرعی از اصلی مذکور واقع در بخش ۱۱ شمیران بانضمام پارکینگ قطعه ۳ تفکیکی به مساحت ۱۱/۲۵ متر مربع و انباری قطعه ۳ تفکیکی به مساحت ۵/۱۲ متر مربع ذیل شماره دفتر الکترونیکی ۱۳۹۸۲۰۳۰۱۰۵۶۰۲۹۵۱۸) با شروط منافع مورد معامله مادام الحیات معامل محمد پایورپور متعلق به مشارالیه بطور رایگان است و پس از فوت معامل منافع مورد معامله به تبع عین در مالکیت متعامل قرار خواهد گرفت (بنام خانم آتیسا پایورپور ثبت و تحت شماره چاپی ۱۳۹۲۳۲ سند صادر و تسلیم گردیده است. ضمنا طبق گواهی حصر وراثت شماره ۱۴۰۱۹۱۳۹۰۰۱۰۰۷۱۷۴۸ مورخ ۱۴۰۱/۰۷/۲۶ شعبه ۱۰۵ مجتمع شماره سه شورای حل اختلاف شهر تهران آقای محمد پایورپور فوت نموده است بازداشت نیست لذا با توجه به اعلام فقدان سند مالکیت پلاک ثبتی موصوف و درخواست صدور المثنی آن مراتب اعلام تا هر کس نسبت به ملک مورد آگهی معامله کرده که در قسمت چهارم این آگهی ذکر نشده یا مدعی وجود اصل سند مالکیت نزد خود میباشد باید تا ۱۰ روز پس از انتشار آگهی به ثبت محل مراجعه و اعتراض خود را ضمن ارایه اصل سند مالکیت یا سند معامله تسلیم نماید و اگر ظرف مدت مقرر اعتراضی واصل نگردید یا در صورت اعتراض اصل سند مالکیت یا سند معامله ارائه نشود اداره ثبت سند مالکیت المثنی را طبق مقررات صادر و به متقاضی تسلیم خواهد کرد بازداشت نیست

۲۴۹/م الف

علیرضا محمدی – رئیس واحد ثبتی حوزه ثبت ملک شمیران

آگهی فقدان سند مالکیت

خانم مینا عبادی وکیل خانم آتیسا پایورپور (مالک) بموجب وکالتنامه به شماره ۲۳۱۶۷۰ مورخ ۱۴۰۲/۳/۲۳ دفترخانه ۲۶۸ تهران که تاییدیه آن مورخ ۱۴۰۲/۰۴/۱۷ از طریق سیستم اخذ گردید با اعلام گم شدن سند مالکیت ملک مورد آگهی با تسلیم دو برگ استشهادیه محلی مصدق شده بشماره ۷۰۸۷۹ و ۷۰۸۸۰ مورخ ۱۴۰۲/۲/۱۷ دفتر خانه اسناد رسمی شماره ۲۶۸ حوزه ثبتی تهران طی درخواست به شماره وارده ۲۴۱۰۴ مورخ ۱۴۰۲/۴/۶ تقاضای صدور المثنی سند مالکیت را نموده اند که مراتب در اجرای ماده ۱۲۰ ایین نامه فنون ثبت به شرح زیر آگهی می گردد ۱ – نام و نام خانوادگی: آتیسا پایورپور مالک ششدانگ ۲ – علت گم شدن فوت پدر ۳– شماره پلاک ۲۹۸۳ فرعی از ۳۰ اصلی واقع در بخش ۱۱ تهران ۴– خلاصه وضعیت مالکیت سند مالکیت ششدانگ یکدستگاه آپارتمان مسکونی به مساحت ۱۹۱/۹۲ متر مربع قطعه ۲ تفکیکی به پلاک ۲۹۸۳ فرعی از ۳۰ اصلی مفروز و مجزی شده از ۲ فرعی از اصلی مذکور واقع در طبقه ۳ سمت شرقی بانضمام انباری شماره ۲ بمساحت ۵/۱۸ متر مربع و بانضمام پارکینگ شماره ۲ بمساحت ۱۱/۲۵متر مربع ذیل دفتر الکترونیکی ۱۳۹۸۲۰۳۰۱۰۵۶۰۲۹۴۹۶ (با شروط منافع مورد معامله مادام الحیات معامل محمد پایورپور متعلق به مشارالیه بطور رایگان است و پس از فوت معامل منافع مورد معامله به تبع عین در مالکیت متعامل قرار خواهد گرفت) بنام آتیسا پایورپور ثبت و به شماره چاپی ۱۳۹۲۳۱ صادر شده است ضمنا معامل آقای محمد پایورپور برابر گواهی حصر وراثت ۱۴۰۱۱۹۱۳۹۰۰۱۰۰۷۱۷۴۸ مورخ ۱۴۰۱/۷/۲۶ شعبه ۱۰۵ مجتمع شماره ۳ شورای حل اختلاف شهر تهران فوت نموده است لذا با توجه به اعلام فقدان سند مالکیت پلاک ثبتی موصوف و درخواست صدور المثنی آن مراتب اعلام تا هر کس نسبت به ملک مورد اگهی معامله کرده که در قسمت چهارم این آگهی ذکر نشده یا مدعی وجود اصل سند مالکیت نزد خود میباشد باید تا ۱۰ روز پس از انتشار آگهی به ثبت محل مراجعه و اعتراض خود را ضمن ارایه اصل سند مالکیت یا سند معامله تسلیم نماید و اگر ظرف مدت مقرر اعتراضی واصل نگردید یا در صورت اعتراض اصل سند مالکیت یا سند معامله ارائه نشود اداره ثبت سند مالکیت المثنی را طبق مقررات صادر و به متقاضی تسلیم خواهد کرد بازداشت نیست

۲۵۰/م الف

علیرضا محمدی
رئیس واحد ثبتی حوزه ثبت ملک شمیران

آگهی دعوت به مجمع عمومی عادی بطور فوق العاده سالیانه شرکت تعاونی خدمات اداری پشتیبانی آذر آب استان آذربایجانشرقی (نوبت اول)

بدینوسیله به اطلاع کلیه اعضای محترم شرکت تعاونی خدمات اداری پشتیبانی آذرآب استان آذربایجانشرقی به شماره ثبت ۳۴۰۰۱ وبه شناسه ملی ۱۰۲۰۰۴۱۸۸۳۶ می رساند جلسه مجمع عمومی عادی بطور فوق العاده سالیانه نوبت اول شرکت تعاونی که در روز یکشنبه مورخ ۱۴۰۲/۰۶/۱۲ ساعت ۱۳/۰۰ در محل سالن شهید عباسپور شرکت آب منطقه ای آذربایجانشرقی برگزار خواهدشد.از کلیه سهامداران محترم شرکت تعاونی خدمات اداری پشتیبانی آذر آب استان دعوت می شود در این جلسه حضور بهم رسانند.

دستور جلسه :

۱ – استماع گزارش هیئت مدیره وبازرس قانونی در ارتباط با عملکرد سال مالی ۱۴۰۱
۲– رسیدگی واتخاذ تصمیم در ارتباط با صورتهای مالی۱۴۰۱
۳– اتخاذ تصمیم در خصوص کاهش وافزایش نفرات و سرمایه شرکت با رعایت ماده ۹ اساسنامه
۴– انتخاب حسابرس مالی برای سال مالی۱۴۰۲
۵– انتخاب بازرس قانونی برای سا ل ما لی ۱۴۰۲
۶– تعیین وتصویب پاداش هیئت مدیره
۷– تعیین خط مشی شرکت وتصویب بودجه پیشنهادی برای سا ل۱۴۰۲

تذکر ۱–افرادیکه علاقمند به ثبت نام داوطلبی در سمت بازرس می باشند می توانند حداکثر تا ۵ روز بعد از نشر آگهی فرم های مربوطه را تکمیل ومدارک خود(کپی شناسنامه از کلیه صفحات– کپی مدرک تحصیلی و کارت ملی و پایان خدمت و گواهی سوء پیشینه) را به شرکت تعاونی تحویل ورسید دریافت دارند.

تذکر۲– افرادی که قصد دارند برای حضور در مجمع وکیل خود را اعزام نمایند می بایست حداکثر تا ۵ روز بعد از نشر آگهی با وکیل وموکل در دفتر تعاونی حضور یافته وورقه وکالت در مجمع را به نام وکیل در حضور هیئت مدیره وبازرس تکمیل نمایند،توضیح اینکه به وکالتنامه های غیر رسمی ترتیب اثر داده نخواهد شد.

هیئت مدیره شرکت تعاونی
خدمات اداری پشتیبانی آذرآب استان آذربایجانشرقی

آگهی مفقودی

برگه سبز و برگه کمپانی خودرو سواری پژو ۴۰۵ GLX به شماره شاسی: NAAM۱۱VE۱LK۵۷۰۳۸۷ و شماره موتور: ۱۲۴K۱۴۵۴۱۷۰ و شماره پلاک: ۶۵۸ ط ۷۶ ایران ۳۰ مفقود گردیده و از درجه اعتبار ساقط است. **پاکدشت**

آگهی مفقودی

کارت خودرو وانت پیکان به شماره شاسی NAAA۴۶AA۵CG۲۲۰۶۳۵ و شماره موتور ۱۱۴۹۰۰۵۷۱۶۳ و شماره پلاک ۲۸۴ ب ۹۱ ایران ۲۶ مفقود گردیده و از درجه اعتبار ساقط است. **پاکدشت**

کارت هوشمند خودروی کمپرسی به شماره پلاک ۷۸ایران۶۸۸ع۸۵ شماره موتور۳۳۵۹۱۰۱۰۰۴۹۵۴۷ شماره شاسی۳۴۹۳۲۳۱۶۵۶۹۵۰۹ مفقود گردیده و از درجه اعتبار ساقط می باشد (**پاکدشت**)

مفقودی

سند و فاکتور فروش سواری هاچ بک پژو ۲۰۷ مدل ۱۴۰۱ به رنگ سفید روغنی به شماره موتور ۱۷۸B۰۰۹۰۷۶ به شماره شاسی NAAR۰۳FE۴NJ۵۰۹۰۲۸ به شماره پلاک ۷۴–۳۸۴ع۶۲ به مالکیت اشکان قاسم پور فرزند حسین صادره از مشهد کد ملی ۰۹۲۵۸۵۶۷۹۷ مفقود و از درجه اعتبار ساقط می باشد **مشهد**

آگهی مفقودی

اصل سندکمپانی موتورسیکلت بهرو مدل ۱۳۸۹ مشکی شماره انتظامی ۴۹۷۵۶ ایران ۶۸۸ شماره موتور ۳۰۸۱۰۹۸ شماره تنه ۸۹۶۸۲۸۶ به نام سید مجتبی حسینی مفقود گردیده و از درجه اعتبار ساقط است. **شیراز** – ۱۴۷۲ – ف

آگهی مفقودی

اصل سندکمپانی موتورسیکلت رادیسون مدل ۱۳۸۹ مشکی شماره انتظامی ۹۸۴۱۳ ایران ۶۸۷ شماره موتور R۸۸۰۱۶۶۴ شماره تنه R۸۹۰۰۵۹۷ ۲۰۰ به نام سعید زارع مفقود گردیده و از درجه اعتبار ساقط است. **شیراز** – ۱۴۷۳ – ف

آگهی اعلام نیاز به مسئول فنی شرکت صنایع غذایی یاسمین شرق (نوبت اول)

بدینوسیله اعلام می گردد شرکت صنایع غذایی یاسمین شرق)سهامی خاص (ثبت شده به شماره ۱۵۰۸ شناسه ملی ۱۰۷۶۰۰۶۰۸۸۷ واقع در شهرک صنعتی بندرگز، میدان صنعت، بلوار تلاش شرقی نیازمند مسئول فنی با رشته صنایع غذایی می باشد.از واجدین شرایط تقاضا میگردد حداکثر ظرف مدت ۱۵ روز پس از انتشار این آگهی به آدرس دفتر شرکت مراجعه نمایند.

هیئت مدیره شرکت صنایع غذایی یاسمین شرق

آگهی دعوت به مجمع عمومی فوق العاده نوبت اول کانون کارگران بازنشسته شهرستان بردسکن

ازکلیه اعضاءمحترم کانون کارگران بازنشسته تامین اجتماعی شهرستان بردسکن دعوت میگردد درجلسه مجمع عمومی مجمع عمومی فوق العاده که درروز چهار شنبه مورخه ۱۴۰۲/۶/۲۹ در محل بردسکن آخر خیابان مدرس تکیه امام سجاد(ع)ساعت ۹صبح تشکیل میگردد حضوربهم رسانید .

دستور جلسه : ۱–اصلاح ماده ۱۶ اساسنامه به استناد نامه ۱۶۴۹مورخه ۱۴۰۲/۱/۹
۲–حذف بند۷ از ماده۳۰ به استناد نامه ۱۳۶۹۱۸ مورخ ۱۴۰۱/۶/۱۵

هیئت مدیره کانون کارگران بازنشسته تامین اجتماعی شهرستان بردسکن

اداره کل ثبت اسناد و املاک استان ایلام
اداره ثبت اسناد و املاک شهرستان ملکشاهی
آگهی موضوع ماده ۱۰ آیین نامه قانون الحاق موادی

کار و کارگر
WWW.KARAVAKARGAR.IR
■ شنبه ۲۱ مرداد ۱۴۰۲
■ ۲۵ محرم ۱۴۴۵
■ ۱۲ آگوست ۲۰۲۳
■ سال سی و سوم ـ شماره ۹۲۵۸

بدون مراجعه به شعب بانک ملت، صاحب حساب شوید

امکان افتتاح حساب به همراه درخواست فعال سازی خدمات الکترونیک و صدور ملت کارت بدون مراجعه به شعب بانک ملت فراهم شد.

به گزارش کار وکارگر به نقل از روابط عمومی بانک ملت، از این پس افتتاح حساب غیرحضوری به همراه درخواست فعال سازی خدمات الکترونیک و صدور ملت کارت برای اشخاص حقیقی ایرانیِ بدون شماره مشتری یا بدون حساب فعال نزد بانک ملت، با مراجعه به پلتفرم مگابانک یا سامانه پیشخوان الکترونیک ملت به نشانی تارنمای www.bastam.bankmellat.ir امکان پذیر خواهد بود.

بر اساس این گزارش، افتتاح حساب غیرحضوری در سامانه پیشخوان الکترونیک ملت مستلزم نصب برنامه کاربردی امضای ملت، داشتن حداقل سن ۱۸ سال تمام، داشتن سیم کارت تلفن همراه به نام متقاضی، نداشتن سوابق چک برگشتی نزد سامانه بانک مرکزی و نداشتن شماره حساب فعال نزد بانک ملت است.

بر این اساس، متقاضی در ابتدا باید از طریق سامانه" پیشخوان الکترونیک ملت- افتتاح حساب" یا مراجعه به تارنمای بانک ملت به نشانی www.bankmellat.ir و انتخاب دکمه"همراه بانک/امضای ملت" نسبت به دریافت و نصب نرم افزار یادشده اقدام کند.

این گزارش حاکی است، افتتاح حساب غیرحضوری در سامانه پیشخوان الکترونیک صرفاً برای اشخاص بدون شماره مشتری یا حساب فعال نزد بانک ملت، پیش بینی شده است.

در عین حال، کارمزد استعلام های هویتی و کد پستی، افتتاح حساب سپرده سرمایه گذاری کوتاه مدت، صدور ملت کارت و هزینه تمبر مالیاتی به مدت ۶ ماه از آغاز طرح، رایگان خواهد بود.

اکتشافات ایمیدرو با رویکرد افزایش سهم معدن در اقتصاد و تامین خوراک

ایمیدرو در راستای توسعه اکتشاف پهنه های معدنی؛ تبدیل معدن به عنوان یکی از محورهای مهم اقتصاد کشور و کشف فلزات استراتژیک و تامین خوراک مورد نیاز صنایع کشور را هدفگذاری کرده است. به گزارش کار وکارگر به نقل از روابط عمومی ایمیدرو، استراتژی ها و بودجه ایمیدرو در راستای توسعه فعالیت های اکتشافی شامل کشف منابع معدنی متنوع جدید، فراهم ساختن بستر مناسب برای جذب سرمایه گذاری داخلی و خارجی، سرمایه گذاری اکتشافی در مناطق محروم و دارای پتانسیل معدنی، اشتغال زایی، ایجاد اقتصاد چند محصولی و گام برداشتن در مسیر توسعه پایدار است.

عملکرد سرمایه گذاری در اکتشاف

عملکرد سرمایه گذاری در اکتشاف طی سال گذشته(۱۴۰۱)؛ ۱۲۲۵۰ میلیارد ریال بوده است. برآورد بودجه موردنیاز سال جاری در بخش اکتشاف به ۲۰۰۰۰ میلیارد ریال می رسد. واگذاری ۸۱ پهنه اکتشافی از سال ۹۲ تا سال ۱۴۰۰ به مساحت کل بیش از ۴۸۹هزار کیلومتر مربع به ایمیدرو و شرکت تهیه و تولید مواد معدنی ایران انجام شده این در حالی است که در حال حاضر کل مساحت پهنه های جاری، زیرپهنه ها و محدوده های به نام ایمیدرو و شرکت تهیه و تولید مواد معدنی ایران حدود ۷۲هزار کیلومتر مربع است و مابقی آزادسازی شده اند.

مطالعات اکتشافی

در سال ۱۴۰۱ مطالعات اکتشافی مراحل شناسایی و پیجویی در ۱۱ پهنه اکتشافی واگذار شده به ایمیدرو به مساحت ۴۱هزار کیلومتر مربع در حال انجام است. نتایج مطالعات منجر به اخذ ۱۶۶ پروانه اکتشافی و ثبت ۵۱۱ محدوده امیدبخش شده است.

ارزش ذخایر برجا

ارزش ذخایر برجا حاصل از اکتشافات طی سال ۹۲ تا پایان سال ۱۴۰۱ به ۲۸,۷ میلیارد دلار می رسد. از دیگر اقدامات توسعه ای در این بخش می توان به کمک به تجهیز و به روزرسانی ناوگان حفاری، تدوین فهرست بها خدمات حفاری (پیمانکاران)، ساخت و احداث انبارهای مغزه در معادن مختلف و تهیه طرح جامع اکتشاف سرب و روی کشور اشاره کرد.

بانک توسعه صادرات ایران به پنجره ملی خدمات دولت هوشمند متصل شد

مدیریت امور فناوری اطلاعات و امنیت فضای مجازی بانک توسعه صادرات ایران از اتصال این بانک به پنجره ملی خدمات دولت هوشمند خبر داد. به گزارش کار وکارگر به نقل از روابط عمومی بانک توسعه صادرات ایران، این بانک در پی تکلیف وزارت امور اقتصادی و دارایی برای اتصال بانک های دولتی به پنجره ملی خدمات دولت هوشمند از تاریخ ۱۵ مردادماه به درگاه مذکور متصل شده است. به اطلاع می رساند، سرویس قراردادهای الکترونیکی تحت عنوان سامانه" دُریس" به عنوان اولین خدمت از طریق این پنجره در دسترس مشتریان است. بر اساس اطلاعات دریافتی از مدیریت امور فناوری اطلاعات بانک توسعه صادرات ایران، سایر سرویس ها و خدمات مورد تایید بانک به زودی در این بستر ارائه خواهد شد. یادآور می شود، پنجره ملی خدمات دولت هوشمند، درگاهی برای ارائه خدمات دولتی به صورت تجمیع شده به شهروندان است که خدمات بانکی نیز در این بستر قابل ارائه است. مشتریان می توانند از طریق سامانه مذکور به نشانی my.gov.ir پس از ثبت نام از خدمات آن استفاده کنند. همچنین نشانی سامانه فوق در "دُریس" قابل دسترس است.

«نوبانک» رونمایی شد

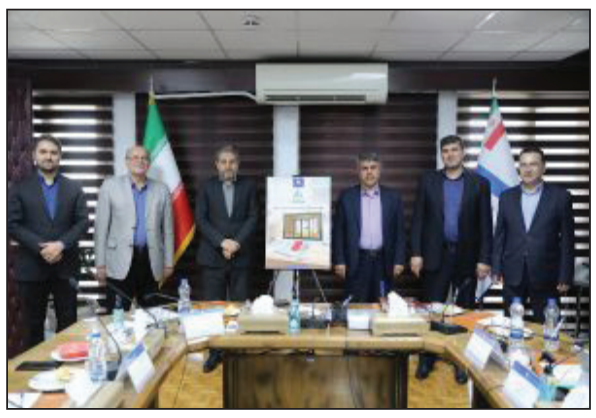

خدمات بانکداری باز با رونمایی از سامانه «نوبانک» بانک صادرات ایران با حضور مدیرعامل، اعضای هیئت عامل این بانک با رویکردی نو آغاز به کار کرد.

به گزارش کار وکارگر به نقل از روابط عمومی بانک صادرات ایران، طی مراسمی با حضور مدیران ارشد بانک صادرات ایران از سامانه «نوبانک» برای ارائه انواع خدمات و دسترسی به عملیات بانکی به مشتریان حقوقی و کسب و کارهای نو از جمله فین‌تک‌ها و استارت‌آپ‌ها عملیاتی شد.

سیدضیاء ایمانی، مدیرعامل بانک صادرات ایران در مراسم رونمایی از سامانه «نوبانک» از عملیاتی شدن شش کلان پروژه در حوزه بانکداری دیجیتال تا پایان سال جاری خبر داد و افزود: ارائه خدمات نوین بانک صادرات ایران بر بستر فناوری اطلاعات و بانکداری دیجیتال، راهبرد نوین بانک صادرات ایران است.

ایشان از تداوم برنامه‌های عملیاتی برای به ثمر رسیدن شش کلان پروژه در حوزه بانکداری دیجیتال تا پایان سال جاری در بانک صادرات ایران خبر داد و افزود: با راه‌اندازی «نوبانک» (بانکداری باز) و در آینده نزدیک «نئوبانک»، گام‌های اولیه برای تحقق بانکداری دیجیتال در بانک صادرات ایران برداشته خواهد شد. همچنین تا پایان سال چهار کلان پروژه دیگر بانک نیز در حوزه بانکداری دیجیتال نهایی و به عنوان خدمات ارزشمند به مشتریان و فعالان اقتصادی ارائه خواهد شد.

وی با بیان اینکه بانکداری به سبک گذشته دیگر جوابگوی نیازهای جامعه و فعالان اقتصادی نیست، گفت: زمانی داشتن تعداد زیاد شعبه برای برخی بانک‌ها امتیاز زیادی محسوب می‌شد و در عین حال نداشتن شعبه زیاد برای برخی دیگر از بانک‌ها امتیاز منفی به حساب می‌آمد اما در شیوه بانکداری نوین تمامی خدمات باید با تکیه بر فناوری‌های تحول‌آفرین عصر دیجیتال و با تمرکز بر نوآوری و بهبود تجربه مشتریان ارائه شود.

ایمانی خاطر نشان کرد: در بانک صادرات ایران زیرساخت‌های مناسب، نیروی انسانی خلاق و امکانات و انگیزه کافی برای تحول دیجیتال مهیا است و با مدیریت و راهبری صورت گرفته در حوزه طرح و برنامه، کسب وکار و فناوری، محصولات و سامانه‌های نوین بانکداری دیجیتال در یک وضعیت مدیریت‌شده و استاندارد قرارگرفته‌است.

مدیرعامل بانک صادرات ایران همچنین خرید و نصب Main Frame جدید بانک را نیز مورد اشاره قرار داد و افزود: با خرید و نصب پردازنده‌های مرکزی بانک، گام مهم دیگری برای افزایش سرعت پردازش تراکنش‌های بانک و ارتقای سامانه‌های بانکداری برداشته شده است.

با رونمایی از سامانه نوبانک صادرات ایران، بیش از ۳۰ خدمت متنوع بانکی از طریق رابط برنامه‌نویسی کاربردی (API)، به مشتریان حقوقی و صاحبان کسب و کار ارائه می‌شود که از طریق نشانی: digibank.bsi.ir و همچنین از طریق سایت رسمی بانک به نشانی: www.bsi.ir در بخش تازه‌ها قابل دسترس است.

دسترسی به اطلاعات کلی مشتریان، لیست حساب‌ها، اطلاعات حساب‌ها، مانده، استعلام، خدمات متنوع چک، وضعیت تسهیلات، اعتبارسنجی، انتقال وجه از طرق مختلف: ساتنا، پایا، دسته‌ای و همچنین سایر خدمات متنوع بانکی از طریق این پلتفرم برای کسب و کارهای نوین و مشتریان حقوقی بانک صادرات ایران فراهم شده است.

بازدید دکتر اسم خانی و مهندس غلامی از تاسیسات شعبه آذربایجان شرقی

دکتر اسم خانی مدیرعامل شرکت سرمایه گذاری نفت ،گاز و پتروشیمی تامین(تاپیکو) به همراه مهندس غلامی مدیرعامل و نائب رئیس هیئت مدیره از تاسیسات شعبه آذربایجان شرقی بازدید بعمل آوردند.

به گزارش کار وکارگر به نقل از روابط عمومی (تاپیکو)، دکتر اسم خانی نایب رئیس هیئت مدیره و مدیر عامل شرکت سرمایه گذاری نفت و گاز و پتروشیمی تامین (تاپیکو) ، به همراه دکتر اسفندیاری مدیر مهندسی تاپیکو، مهندس غلامی مدیرعامل و نائب رئیس هیئت مدیره شرکت پرسی ایران گاز ، هاشمی مدیر عملیات و گازرسانی و هنری زاده مدیر حراست شرکت پرسی ایرانگاز ، از محل تاسیسات پرسی ایران گاز شعبه آذربایجان شرقی ، زمین مد نظر برای احداث پروژه شیرین سازی گاز مایع و همچنین کارخانه اسپری سازی آرایه افشانه تبریز بازدید به عمل آوردند.

همچنین مهندس غلامی مدیرعامل و نائب رئیس هیئت مدیره به همراه هنری زاده مدیر حراست از تاسیسات شعبه پرسی ایران گاز آذربایجان شرقی بازدید کرده و مورد استقبال آقای هراتی مدیر شعبه پرسی‌ایران‌گاز آذربایجان شرقی و کارکنان آن قرارگرفتند. مدیرعامل شرکت پرسی‌ایران‌گاز کشور، ضمن بازدید از تمامی قسمت‌های تاسیسات یاد شده، از زحمات آقای هراتی و کارکنان شعبه تشکر کرده و رهنمودهای لازم در جهت مدیریت بازار منطقه در شرایط خطیر کنونی صنعت گاز مایع را ارائه نمودند.

در پی این سفر مهندس غلامی با مهندس راشدی ، مدیر محترم شرکت ملی پخش فرآورده های نفتی منطقه آذربایجان شرقی ملاقات کردند. در این ملاقات ضمن بررسی شرایط توزیع گاز در بستر الکترونیکی و تاثیر آن بر فعالیت صنعت گاز مایع بر ضرورت اجرای طرح اتو گاز با توجه به شرایط خاص فرآورده های نفتی ، تاکید شد.

مدیرعامل بانک سینا در نشست با خبرنگاران :

مقید به رعایت نرخ‌های سپرده تعیین‌شده بانک مرکزی هستیم

مدیرعامل بانک سینا گفت: عملکرد این بانک در حوزه تسهیلات تکلیفی، از سوی مسئولان دستگاه‌های مختلف مورد تقدیر قرارگرفته است.

به گزارش کار وکارگر به نقل از روابط عمومی بانک سینا، غلام‌رضا فتحعلی در نشست خبری همزمان با روز خبرنگار، با بیان آنکه بانک سینا جزو پیشگامان فعالیت در حوزه مسئولیت اجتماعی است، تصریح کرد: این بانک در پرداخت تسهیلات تکلیفی جایگاه بسیار مطلوبی دارد به‌طوری که از لحاظ درصد پوشش بودجه در سه حوزه وام فرزندآوری، اشتغالزایی بهزیستی و ودیعه مسکن، رتبه اول نظام بانکی را کسب کرده است. به گفته وی، بانک سینا از لحاظ مانده مطالبات غیرجاری نیز در بین بانک‌های خصوصی کشور در جایگاه دوم دارنده کمترین میزان مطالبات غیرجاری است که نشان می‌دهد اقدامات نظارتی و اعتبارسنجی به نحو مطلوبی از سوی همکاران صورت گرفته و قابل تقدیر است. مدیرعامل بانک سینا به وضعیت سهام بانک اشاره کرد و اظهار داشت: عملکرد بانک سینا در بازار سرمایه نیز حاکی از عملکرد بهتری نسبت به میانگین صنعت بانکی است به طوری که قیمت سهام این بانک در پایان سال گذشته نسبت به ابتدای سال از رشد ۶۱ درصدی برخوردار شده در حالی که میانگین رشد صنعت بانکداری در این مدت معادل ۱۲ درصد و رشد شاخص کل ۴۳ درصد بوده است. وی افزود: قیمت سهام این بانک در ۲۷ تیر ۱۴۰۲ نیز در مقایسه با اول مرداد ۱۴۰۱ از رشد ۳۷ درصدی برخوردار شده در حالی که متوسط رشد صنعت بانکی ۲۸ درصد و رشد شاخص کل ۳۳ درصد بوده است. با این وجود، برنامه‌های جدیدی با حمایت سهامداران عمده جهت حمایت از سهم در دست تدوین است. وی از جمله اقدامات اساسی بانک سینا در سال ۱۴۰۱ را تدوین و اجرای طرح راهبری کسب‌وکار برشمرد و گفت: در این طرح، راهبردهای اساسی بانک برای حل و رفع مسائل کلیدی بر دو حوزه عمده توسعه خطوط کسب‌وکار و توسعه بانکداری دیجیتال استوار شده است. به گفته فتحعلی، با ایجاد چهار خط کسب‌وکار بانکداری خرد، تجاری، اختصاصی و اجتماعی در بانک سینا که پیشران راهبرد کسب‌وکار محسوب می‌شوند، فعالیت‌های عملیاتی به صورت برنامه‌ریزی شده و کیفی‌تر تداوم خواهد یافت و این امر با توسعه کانال‌های بانکداری دیجیتال و بانکداری پلتفرمی به عنوان زیرمجموعه راهبرد بانکداری دیجیتال، سرعت بیشتری خواهد گرفت. مدیرعامل بانک سینا در پاسخ به پرسشی در خصوص عملکرد بانک سینا در اعطای تسهیلات اجتماعی اظهار داشت: بانک سینا علاوه بر اینکه تعهدات تسهیلات تکلیفی بودجه‌ای خود را انجام داده و ۹ هزار میلیارد تومان نیز به طرح نهضت ملی مسکن اختصاص داده، نزدیک به دو هزار میلیارد تومان نیز به پرداخت تسهیلات به جامعه هدف بنیاد علوی تخصیص داده است. وی در پاسخ به پرسش دیگری در خصوص اینکه برخی بانک‌ها به دنبال اعطای نرخ سودهای بالاتر از مصوبه شورای پول و اعتبار برای جذب سپرده‌های جدید هستند و واکنش شما به این موضوع چیست، اظهار داشت: بانک مرکزی برای بانک‌ها حد رشد دارایی‌ها تعریف کرده است. در حال حاضر وضعیت مناسبی در جذب سپرده در بانک سینا داریم و موازنه سپرده‌ها را به‌گونه‌ای تنظیم کردیم که به میزان جذب بتوانیم تخصیص هم بدهیم. فتحعلی افزود: اگر با روش‌هایی اقدام به جذب سپرده بیشتر کرده و منابع گران‌قیمت جذب کنیم اما امکان تخصیص منابع را نداشته باشیم، موجب ایجاد خسارت می‌شود. بنابراین به دنبال جذب غیرمعقول سپرده‌ها نیستیم، علاوه بر اینکه خود را مقید به رعایت نرخ‌های مصوب شورای پول و اعتبار و بانک مرکزی می‌دانیم. وی تقدیر رئیس شورای فقهی بانک مرکزی از عملکرد بانک سینا را نتیجه رعایت انضباط قانونی و تطبیق محصولات بانک سینا با موازین شرعی تعیین‌شده دانست و افزود: همواره شفافیت عملکردی بانک سینا توسط نهادهای نظارتی مختلف تأیید شده و همچنان در مسیر شفافیت حرکت خواهیم کرد.

پیشخوان
Pishkhan.com

کد ۱۰۰۰

کارت ملی هوشمند, کارت هوشمند سوخت, گواهینامه پایه سه, کارت شناسایی, کارت پایان خدمت, کارت خودرو ،
مرتضی لائینی با کد ملی ۰۳۸۶۳۷۱۰۷۵ فرزند رحمت خودرو پراید رنگ سفید مدل ۸۹ شماره پلاک ۷۹س۷۱۲ایران۱۶ به نام در تاریخ ۱۴۰۲/۰۵/۱۵ مفقود گردیده و از درجه اعتبار ساقط است.

کارت خودرو, کارت بیمه خودرو ،
هادی صدق زاده با کد ملی ۰۳۸۳۳۱۳۳۴۱ فرزند اکبر خودرو ال ۹۰ رنگ سفید مدل x شماره پلاک ۷۱ب۵۹۳ایران۱۶ به نام در تاریخ ۱۴۰۲/۰۵/۱۴ مفقود گردیده و از درجه اعتبار ساقط است.

کارت ملی هوشمند, گواهینامه پایه سه, برگ سبز خودرو, سند فروش ،
بهرام عطارد با کد ملی ۰۳۸۶۲۹۷۳۷۱ فرزند محمد خودرو پراید رنگ سفید مدل ۹۰ شماره پلاک ۳۶ق۸۶۶ایران۱۶ شماره شاسی S۱۴۱۲۲۹۰۷۷۱۸۴۹ شماره موتور ۱۳۳۶۳۴ه۴ به نام در تاریخ ۱۴۰۲/۰۵/۰۳ مفقود گردیده و از درجه اعتبار ساقط است.

کارت ملی هوشمند, کارت هوشمند سوخت, گواهینامه پایه سه, گواهینامه موتور, کارت پایان خدمت ،
بهرام رضائی سنج با کد ملی ۶۴۷۹۳۱۳۳۲۱ فرزند علی در تاریخ ۱۴۰۲/۰۵/۱۱ مفقود گردیده و از درجه اعتبار ساقط است.

کارت ملی هوشمند ،
محمدحسن موسوی با کد ملی ۰۳۸۴۹۳۸۷۶۰ فرزند سیداسداله در تاریخ ۱۴۰۲/۰۴/۰۵ مفقود گردیده و از درجه اعتبار ساقط است.

کارت ملی هوشمند, گواهینامه پایه سه ،
اسماعیل پناهی ارا با کد ملی ۰۳۸۶۳۶۶۶۳۲ فرزند عشقعلی در تاریخ ۱۴۰۲/۰۵/۰۱ مفقود گردیده و از درجه اعتبار ساقط است.

کارت ملی هوشمند ،
علیرضا رسولی با کد ملی ۱۲۶۳۲۴۳۳۲۰ فرزند حسین در تاریخ ۱۴۰۲/۰۵/۰۱ مفقود گردیده و از درجه اعتبار ساقط است.

سند کمپانی, برگ سبز خودرو, سند فروش ،
هادی غفاری با کد ملی ۰۳۸۵۹۵۵۲۳۵ فرزند غلام خودرو پراید رنگ نوک مدادی مدل ۸۸ شماره پلاک ۸۲ط۹۱۶ایران۱۶ شماره شاسی S۱۴۲۲۲۸۸۰۷۰۴۳۲ شماره موتور ۲۸۸۰۳۱۱ به نام در تاریخ ۱۴۰۲/۰۳/۳۰ مفقود گردیده و از درجه اعتبار ساقط است.

کد ۱۶۰۰

کارت ملی هوشمند ،
دولت بخرد با کد ملی ۳۲۵۴۹۲۰۶۷۸ فرزند محمدرحیم در تاریخ ۱۴۰۲/۰۵/۰۱ مفقود گردیده و از درجه اعتبار ساقط است.

شناسنامه, دفترچه بیمه, سند مالکیت ،
امیر خداویسی با کد ملی ۳۲۵۱۱۱۳۱۴۳ فرزند حسن و سند شش دانگ به نام آقای احمد جمشیدی به آدرس شهرک معلم دهخدا کوی اول جلال آل احمد پلاک۱۵ و سند شش دانگ منزل به نام بهروز خوشنود به آدرس سنجابی خیابان ۳۰متری عمر ملی بن بست اول پلاک۱۲۳۰۳۸۴۵ طبقه اول در تاریخ ۱۴۰۲/۰۵/۱۱ مفقود گردیده و از درجه اعتبار ساقط است.

کارت ملی هوشمند ،
فرزانه باقری با کد ملی ۳۲۴۰۵۰۹۵۳۹ فرزند خانمحمد و کارت ملی به نام شیرمراد مرادی به کدملی ۳۲۵۳۹۷۹۹۴۶ در تاریخ ۱۴۰۲/۰۳/۰۱ مفقود گردیده و از درجه اعتبار ساقط است.

کارت ملی هوشمند, گواهینامه پایه سه, کارت عابر بانک, کارت پایان خدمت ،
احمد حسین شعبانی کیا با کد ملی ۳۲۴۰۱۱۰۴۸۲ فرزند صفدر در تاریخ ۱۴۰۱/۱۲/۰۱ مفقود گردیده و از درجه اعتبار ساقط است.

کد ۵۰۳

کارت خودرو ،
محبوبه کلاته با کد ملی ۰۰۸۳۳۰۴۱۲۶ فرزند اصغر خودرو وانت رنگ سفید مدل ۱۳۹۵ شماره پلاک ۹۷۸د۶۶ایران۱۱ شماره شاسی NAAB۶۶PE۳G۷۶۵۸۶۸۶ شماره موتور ۱۱۸J۰۰۲۴۲۱۴ به نام در تاریخ ۱۴۰۲/۱۰/۰۱ مفقود گردیده و از درجه اعتبار ساقط است.

کارت خودرو ،
محبوبه کلاته با کد ملی ۰۰۸۳۳۰۴۱۲۶ فرزند اصغر خودرو وانت رنگ سفید مدل ۱۳۹۵ شماره پلاک ۹۷۸د۶۶ایران۱۱ شماره شاسی NAAB۶۶PE۳G۷۶۵۸۶۸۶ شماره موتور ۱۱۸J۰۰۲۴۲۱۴ به نام در تاریخ ۱۴۰۲/۱۰/۰۱ مفقود گردیده و از درجه اعتبار ساقط است.

گواهینامه پایه سه ،
سیدحسین میرجعفری با کد ملی ۰۰۶۹۰۲۰۲۰۵ فرزند سیدعباس در تاریخ ۱۴۰۱/۰۱/۰۱ مفقود گردیده و از درجه اعتبار ساقط است.

کارت ملی هوشمند ،
سامره محمدنیا لشکامی با کد ملی ۰۴۹۳۴۴۱۶۳۸ فرزند تیمور در تاریخ ۱۴۰۲/۰۵/۰۱ مفقود گردیده و از درجه اعتبار ساقط است.

کارت ملی هوشمند ،
مجید عالی با کد ملی ۰۰۴۷۲۲۲۴۸۴ فرزند نصرت اله در تاریخ ۱۴۰۲/۰۳/۰۱ مفقود گردیده و از درجه اعتبار ساقط است.

شناسنامه ،
هادی خالقی با کد ملی ۰۰۷۶۴۳۱۳۷۱ فرزند محرم در تاریخ ۱۴۰۱/۱۰/۰۱ مفقود گردیده و از درجه اعتبار ساقط است.

کارت ملی هوشمند, گواهینامه پایه یک, کارت پایان خدمت ،
محمود کریمی با کد ملی ۰۴۸۰۶۲۱۸۴۵ فرزند احمد در تاریخ ۱۴۰۲/۰۵/۱۲ مفقود گردیده و از درجه اعتبار ساقط است.

کارت ملی هوشمند ،
اصغر مهدیان با کد ملی ۰۴۹۰۵۱۴۵۰۲ فرزند رحیم اله در تاریخ ۱۴۰۲/۰۳/۰۱ مفقود گردیده و از درجه اعتبار ساقط است.

کارت ملی هوشمند ،
سیدرضا حسینی نیا با کد ملی ۰۰۰۷۵۴۹۵۷۱ فرزند سیدحسن در تاریخ ۱۴۰۲/۰۳/۰۱ مفقود گردیده و از درجه اعتبار ساقط است.

کارت ملی هوشمند ،
محجوبه صادقی اردستانی با کد ملی ۰۴۹۲۰۳۰۴۷۲ فرزند حسین در تاریخ ۱۴۰۲/۰۲/۰۱ مفقود گردیده و از درجه اعتبار ساقط است.

کد ۸۰۰

کارت ملی هوشمند, کارت خودرو, کارت هوشمند خودرو ،
محمدعلی رینه با کد ملی ۲۱۴۳۱۳۲۷۴۳ فرزند عباس خودرو وانت دوکابین رنگ سفید مدل ۱۳۹۷ شماره پلاک ۶۵ ب ۱۴۴ ایران ۹۲ شماره شاسی NAPDB۴P۲۷J۱۰۱۰۰۸۲ شماره موتور ZG۲۴۵۰۷۹۶۸ به نام رقیه کرمی در تاریخ ۱۴۰۲/۰۵/۱۳ مفقود گردیده و از درجه اعتبار ساقط است.

کارت ملی هوشمند ،
عبدالحمید دست بر دل با کد ملی ۳۳۸۱۰۸۳۱۵۵ فرزند غلام در تاریخ ۱۴۰۲/۰۵/۰۷ مفقود گردیده و از درجه اعتبار ساقط است.

کارت ملی هوشمند ،
زهرا دولتی با کد ملی ۳۱۲۰۱۳۶۴۷۶ فرزند خدارحم در تاریخ ۱۴۰۲/۰۵/۱۸ مفقود گردیده و از درجه اعتبار ساقط است.

کد ۷۰۳

کارت ملی هوشمند ،
صابر دیور با کد ملی ۲۹۷۱۲۲۵۶۹۰ فرزند محمدامین در تاریخ ۱۴۰۲/۰۳/۰۱ مفقود گردیده و از درجه اعتبار ساقط است.

کد ۲۰۰۰

کارت ملی هوشمند ،
مریم برمشوری با کد ملی ۲۲۸۱۷۹۶۰۴۳ شماره شناسنامه ۰۰۸۳۳۰۴۱۲۶ فرزند ببراز در تاریخ ۱۴۰۲/۰۴/۲۵ مفقود گردیده و از درجه اعتبار ساقط است.

شناسنامه, پروانه کسب به شماره ۰۴۶۷۹۰۸۳۱۰،
حسین فرهادی با کد ملی ۲۴۲۰۶۹۷۱۹۷ فرزند صمد در تاریخ ۱۴۰۲/۰۲/۰۱ مفقود گردیده و از درجه اعتبار ساقط است.

کارت هوشمند سوخت, گواهینامه پایه سه, کارت شناسایی, کارت پایان خدمت, کارت خودرو, کارت بیمه خودرو, معاینه فنی خودرو ، کارت مهارت فنی و حرفه ای،
مسعود انصاری با کد ملی ۲۲۹۵۵۰۱۹۵۴ شماره شناسنامه ۱۶۱۱ فرزند همت خودرو سواری رنگ بژ_متالیک مدل ۱۳۹۰ شماره پلاک ۸۳ایران۳۴۴ج۵۲ شماره شاسی S۱۴۱۲۲۹۰۷۸۱۷۲۵ شماره موتور ۱۴۱۴۷۳۶۴ه۴ به نام مسعود انصاری در تاریخ ۱۴۰۲/۰۵/۱۷ مفقود گردیده و از درجه اعتبار ساقط است.

شناسنامه ، کارت صلاحیت تاکسرانی،
زهرا عبدی پلنگری با کد ملی ۲۴۳۰۷۵۴۸۳۵ شماره شناسنامه ۱۷۷ فرزند یداله در تاریخ ۱۴۰۲/۰۱/۲۵ مفقود گردیده و از درجه اعتبار ساقط است.

کارت ملی هوشمند ،
لیلا نیک خو با کد ملی ۲۲۹۶۶۷۲۳۰۲ شماره شناسنامه ۹۷۸ فرزند حاجی در تاریخ ۱۴۰۲/۰۵/۱۵ مفقود گردیده و از درجه اعتبار ساقط است.

کارت ملی هوشمند, کارت معافیت سربازی ،
محمد داودی نژاد با کد ملی ۱۸۱۰۶۱۷۶۲۶ فرزند عبداله در تاریخ ۱۴۰۲/۰۳/۰۲ مفقود گردیده و از درجه اعتبار ساقط است.

کارت ملی هوشمند, گواهینامه پایه سه ، کارت صلاحیت تاکسرانی،
زهرا زراعت پیشه با کد ملی ۲۲۹۲۶۲۱۳۵۵ شماره شناسنامه ۳۸۷ فرزند نوروز در تاریخ ۱۴۰۲/۰۴/۰۱ مفقود گردیده و از درجه اعتبار ساقط است.

شناسنامه ،
مسعود نوروزی با کد ملی ۲۳۷۲۶۸۲۶۲۸ فرزند علی باز در تاریخ ۱۴۰۲/۰۳/۰۱ مفقود گردیده و از درجه اعتبار ساقط است.

کارت هوشمند سوخت, گواهینامه پایه سه, کارت خودرو ،
علی رضا عملدارفرد با کد ملی ۲۹۸۰۴۶۳۵۷۴ شماره شناسنامه ۲۹۸۰۴۶۳۵۷۴ فرزند منصور خودرو سواری هاچ بک رنگ خاکستری_متالیک مدل ۱۳۸۵ شماره پلاک ۶۳ایران۶۱۵۸۹۷ شماره شاسی ۱۲۸۰۱۹۰۱ شماره موتور ۱۳۳۸۵۰۰۳۱۳۰ به نام علی رضا عملدارفرد در تاریخ ۱۴۰۲/۰۴/۰۱ مفقود گردیده و از درجه اعتبار ساقط است.

شناسنامه ،
مریم نوروزی با کد ملی ۲۳۹۰۵۹۴۹۲۳ فرزند علی باز در تاریخ ۱۴۰۱/۰۱/۰۱ مفقود گردیده و از درجه اعتبار ساقط است.

کارت خودرو ،
شهربانو جلالی سروستانی با کد ملی ۵۱۴۹۷۷۶۶۷۱ شماره شناسنامه ۳۲۷ فرزند حسام خودرو سواری رنگ سرمه ای_تیره _متالیک مدل ۱۳۸۱ شماره پلاک ۹۳ایران۳۶۴ق۲۱ شماره شاسی S۱۴۱۲۲۸۱۸۷۸۲۴۴ شماره موتور ۰۰۴۱۴۵۸۳ به نام شهربانو جلالی سروستانی در تاریخ ۱۴۰۰/۰۴/۰۱ مفقود گردیده و از درجه اعتبار ساقط است.

کارت ملی هوشمند, کارت خودرو ،
زهرا خوش نیت با کد ملی ۲۲۹۱۴۳۱۲۰۱ شماره شناسنامه ۱۰۹۵۲ فرزند عبدالرسول خودرو سواری جک S۵ رنگ سفیدروغنی مدل ۱۳۹۵ شماره پلاک ۶۳ایران۵۴۸ن۷۳ شماره شاسی NAKSH۷۳۲۳GB۱۱۸۱۱۱ شماره موتور HFC۴GA۳۱DG۳۰۱۰۹۹۱ به نام زهرا خوش نیت در تاریخ ۱۴۰۲/۰۴/۱۵ مفقود گردیده و از درجه اعتبار ساقط است.

کارت ملی هوشمند ،
غلامحسین جانبازی با کد ملی ۲۲۹۳۰۵۸۰۶۹ شماره شناسنامه ۵۸۵ فرزند قاسم در تاریخ ۱۴۰۲/۰۴/۰۱ مفقود گردیده و از درجه اعتبار ساقط است.

کد ۷۰۰۰

کارت ملی هوشمند, کارت هوشمند راننده, کارت هوشمند سوخت, گواهینامه پایه سه, گواهینامه موتور, کارت عابر بانک, کارت هوشمند خودرو ،
بهرام ملکی با کد ملی ۴۱۹۹۷۲۹۲۷۵ شماره شناسنامه ۱ فرزند یوسف موتورسیکلت KLD رنگ آبی مدل ۱۴۰۲ شماره پلاک ۱۶۹۱۱۰۰۱۵۲ شماره شاسی Ncvjvdphep۱K۸۵۰۳۳ شماره موتور ncv۳۱۲۱۸۰ه۰۱۹۸ به نام بهرام ملکی در تاریخ ۱۴۰۲/۰۵/۱۶ مفقود گردیده و از درجه اعتبار ساقط است.

سند کمپانی, برگ سبز خودرو ،
سیده محبوبه میرباقری گل رودباری با کد ملی ۲۷۲۱۸۱۳۸۶۲ فرزند سید محسن خودرو پراید رنگ نوک مدادی-متالیک مدل ۱۳۹۱ شماره پلاک ۷۶ایران۱۹ب۵۳۴ شماره شاسی NAS۴۱۱۱۰۰C۱۱۹۶۱۳۱ شماره موتور ۴۸۲۱۷۵۰ه به نام سیده محبوبه میرباقری گل رودباری در تاریخ ۱۴۰۱/۰۵/۳۰ مفقود گردیده و از درجه اعتبار ساقط است.

کارت ملی ،
مرتضی ناظمی هرندی فرزند حیدر در تاریخ ۱۴۰۲/۰۱/۱۵ مفقود گردیده و از درجه اعتبار ساقط است.

کارت خودرو ،
علیرضا شمسی با کد ملی ۰۰۸۴۱۳۵۳۰۱ فرزند قربانعلی خودرو پراید رنگ سفید مدل ۱۳۹۱ شماره پلاک ۹۹ایران۸۲۹ج۳۸ شماره شاسی S۳۴۱۲۲۹۱۴۷۳۶۴۶ شماره موتور ۴۷۴۱۵۳۳ه به نام علیرضا شمسی در تاریخ ۱۴۰۲/۰۵/۰۱ مفقود گردیده و از درجه اعتبار ساقط است.

برگ سبز خودرو ،
رشید رحمانی با کد ملی ۲۸۷۰۷۲۵۳۵۳ فرزند محمد خودرو ام وی ام رنگ سفید-روغنی مدل ۱۴۰۰ شماره پلاک ۳۵۱د ۲۶ ایران ۳۷ شماره شاسی NATGBAYL۲M۱۰۳۳۰۲۲ شماره موتور MVM۴۸۴FHDM۰۳۲۵۰۳ به نام رشید رحمانی در تاریخ ۱۴۰۲/۰۲/۰۱ مفقود گردیده و از درجه اعتبار ساقط است.

گواهینامه پایه یک, دفترچه بیمه, کارت هوشمند خودرو, کارت بیمه خودرو, معاینه فنی خودرو, کارت ماشین کارت سوخت گواهینامه معاینه فنی بیمه نامه ،
ناصر معدن نژاد با کد ملی ۴۸۹۸۹۰۱۳۲۸ شماره شناسنامه ۶۰ فرزند نادعلی خودرو ساینا رنگ سفید مدل ۱۳۹۸ شماره پلاک ۳۰ایران۶۷۷ل۶۷ شماره شاسی NAS۸۳۱۱۰۰K۵۸۳۶۴۴۳ شماره موتور M۱۵/۸۷۹۰۴۷۵ به نام

روزنامه صبح ایران

کار و کارگر

اقتصادی ـ سیاسی ـ فرهنگی ـ اجتماعی

صاحب امتیاز: خانه کارگر
مدیر مسئول: اسرافیل عبادتی e.ebadati@yahoo.com
سردبیر: امید محسنی omidmohseni54@gmail.com
(زیر نظر شورای سردبیری)
نشانی: خیابان انقلاب، خیابان دانشگاه، پلاک ۱۳۲
kar.news@yahoo.com
روابط عمومی روزنامه: ۶۶۹۶۶۸۰۱ تلفکس: ۶۶۴۰۲۴۴۰
سازمان آگهی‌های خصوصی تهران: ۶۶۹۶۱۶۹۰ و ۶۶۹۶۱۷۰۲
سازمان شهرستانها: ۶۶۴۱۴۸۴۷ آگهی‌های دولتی: ۶۶۴۶۹۳۱۱
چاپ کارگر: ۱۷ـ۶۶۸۱۷۳۱۶ chapkarprint@yahoo.com
صندوق پستی: ۱۱۴۷-۱۳۱۴۵ کدپستی ۱۳۱۴۷۸۴۱۹۸
توزیع: موسسه نشر گستر امروز نوین - کیلومتر ۱۴ بزرگراه شهید لشکری - جنب شرکت دژپاد - پلاک ۱۴۸
پایگاه اطلاع رسانی WWW.KARVAKAREGAR.COM

اوقات شرعی به افق تهران
اذان ظهر: ۱۲:۰۹
اذان مغرب: ۱۹:۱۷
اذان صبح فردا: ۳:۴۹

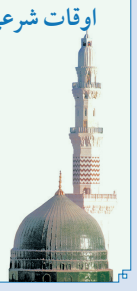

منشور اخلاقی

دانستن حق مردم است و گسترش عدالت، بقاء و پایداری جامعه بشری را تضمین می‌کند و آن را قوام می بخشد و زندگی را معنادار می کند. روزنامه کاروکارگر باهدف اطلاع‌رسانی و آگاهی‌بخشی به جامعه اسلامی بخصوص جامعه کارگری که امروزه محروم‌ترین قشر جامعه را تشکیل می‌دهد پا به عرصه گذاشته و متعهد به حمایت از حقوق این قشر زحمتکش و ملزم به رعایت اخلاق حرفه‌ای و نظام ارزشی حاکم بر جامعه اسلامی است. آگاهی‌بخشی درباره حقوق صنفی و اجتماعی کارگران رسالت مهم روزنامه کارگری است؛ رسالتی که به زندگی میلیون‌ها بیمه شده تامین اجتماعی گره خورده است.

در صورت تامین اعتبار؛

استخر مجموعه فرهنگی ورزشی بهاران سنندج در هفته دولت به بهره برداری می رسد

سرویس ورزشی: مدیر کل تعاون، کار و رفاه اجتماعی کردستان شامگاه امروز در بازدید مشترک با مدیر کل امور ورزشی وزارت کار از مجموعه فرهنگی ورزشی بهاران سنندج، با بیان اینکه هتل و استخر این مجموعه تاکنون بیش از ۲۶ میلیارد تومان هزینه در برداشته است، گفت: در صورت تامین اعتبار؛ استخر مجموعه فرهنگی ورزشی بهاران سنندج در هفته دولت به بهره برداری می رسد.

به گزارش کاروکارگر: فرزاد پیشکاری اهمیت دادن به ورزش کارگران را امری مهم و توسعه فضاهای ورزش کارگری را از اولویت های کاری وزارت کار دانست و افزود: ساخت و تکمیل مجموعه فرهنگی ورزشی کارگران بهاران سنندج یکی از مهمترین مطالبات مردم به ویژه کارگران این شهرستان است چرا که ایجاد مجموعه وسیع ورزشی می‌تواند فرصت مناسبی برای غنی‌سازی اوقات فراغت جوانان و کارگران و خانواده‌های آنان باشد.

پیشکاری با بیان اینکه با توجه به وجود ظرفیت‌ها و استعدادهای خوبی که در رشته‌های مختلف ورزشی جامعه کارگری استان وجود دارد نیاز است تا با مدیریت و برنامه‌ریزی مناسب و همت همه مدیران استان و مدیران ارشد کشور، مجموعه فرهنگی ورزشی کارگران بهاران سنندج در اسرع وقت به بهره برداری رسیده و در خدمت جامعه بزرگ کار و تلاش استان قرار گیرد. کمال تنها مدیر کل امور ورزش وزارت کار نیز در این بازدید با بیان اینکه از نزدیک شاهد اثرگذاری مجموعه های فرهنگی ورزشی کارگری در راستای ارتقاء وضعیت رفاهی، انگیزشی و سلامت کارگران هستیم، گفت: در صورت افتتاح مجموعه فرهنگی ورزشی کارگران بهاران سنندج، کمک بزرگی به دولت در خدمت رسانی به جامعه بزرگ کارگران کشور خواهد بود.

تنها بر ضرورت تلاش شبانه‌روزی برای بهره برداری و افتتاح استراحتگاه و استخر این مجموعه ورزشی کارگری تاکید کرد و گفت: امیدواریم با راه‌اندازی این مجموعه کارگری، زمینه خدمت‌رسانی روزافزون برای کارگران کردستانی فراهم شود.

پس از کش و قوس فراوان؛

«مهدی هاشمی‌نسب» مربی تیم فوتبال استقلال شد

سرویس ورزشی: یکی از دستیاران جواد نکونام در فصول گذشته به عنوان مربی به کادر فنی تیم فوتبال استقلال اضافه شد.

پس از آنکه جواد نکونام به عنوان سرمربی تیم فوتبال استقلال انتخاب شد، مهدی هاشمی نسب که در چند سال مربیگری نکونام یکی از دستیاران وی بود، نتوانست به کادر فنی استقلال اضافه شود.

در این مدت حرف و حدیث زیادی پیرامون این موضوع مطرح شد و حاشیه‌هایی را هم برای باشگاه استقلال به وجود آورد اما در نهایت امروز پنجشنبه از سوی باشگاه استقلال اعلام شد که «مهدی هاشمی‌نسب پیشکسوت باشگاه استقلال پس از جلسه با علی خطیر مدیرعامل باشگاه استقلال، قرارداد خود را به عنوان مربی استقلال امضا کرد.»

مهدی هاشمی نسب که با تیم پارس خودرو فوتبالش را شروع کرد و با تیم کوپتداق ترکمنستان پیشرفت خود در فوتبال ایران را آغاز کرد، چند سال برای پرسپولیس بازی کرد و در اکثر دربی‌های تهران به استقلال گل زد اما به دنبال اتفاقاتی که بین او و علی پروین رخ داد در اتفاقی کم سابقه و با رقمی نجومی در آن زمان از پرسپولیس به استقلال رفت و عنوان یاغی فوتبال ایران را به خود اختصاص داد.

هاشمی نسب پس از آنکه با پیراهن استقلال دروازه احمدرضا عابدزاده را باز کرد و به تیم سابقش گل زد، کنار زمین غش کرد و تعویض شد اما پس از آن نتوانست در استقلال درخششی که در پرسپولیس داشت را تکرار کند.

مدافع سابق تیم ملی فوتبال ایران چند سالی است که وارد عرصه مربیگری شده و در کنار جواد نکونام در کادر فنی تیم فولاد خوزستان حضور داشت.

به نعمت‌زاده هم امید داریم

ساعی: کار المپیکی شدن ناهید کیانی تمام نشده است

سرویس ورزشی: مربی تیم ملی تکواندو بانوان، گفت: نباید از حالا کار المپیکی شدن ناهید کیانی را تمام شده بدانیم، ضمن اینکه به کسب سهمیه مبینا نعمت‌زاده از طریق رنکینگ سیستم هم امید داریم.

مهروز ساعی در خصوص عملکرد بانوان تکواندو ایران در یونیورسیاد چنگدو که با کسب یک مدال طلا، یک نقره و یک برنز همراه بود، بیان کرد: واقعا مسابقات خوبی را شاهد بودیم و برخی از حریفان المپیکی و تعدادی از تکواندوکاران مطرح رنکینگ‌دار آنجا روی شیاپچانگ رفتند. البته بعضی بازیکنان نیز ناشناخته بودند.

وی افزود: می‌دانستیم که مسابقات سطح خوبی دارد و خدا را شکر که نتایج مناسبی کسب شد و عملکرد مناسب بانوان ادامه یافت. اینکه بانوان تکواندو پس از ۱۰ سال در یونیورسیاد به مدال طلا رسیدند، یک موفقیت ارزشمند است.

مربی تیم ملی بانوان در پاسخ به این سوال که با توجه به مدال طلای ناهید کیانی در یونیورسیاد می‌توان از حالا او را المپیکی دانست؟ گفت: کار ناهید هنوز تمام نشده و او باید ۴۰ امتیاز حضور در تورنمنت‌ها را بگیرد. تا پایان امسال، گرندپری و بازی‌های آسیایی را هم داریم و نباید کار را تمام شده بدانیم. او در یک قدمی المپیک است اما کار تمام نشده است.

وی در خصوص اینکه به نظر می‌رسد به غیر از کیانی سایر اعضای تیم بانوان شانس چندانی برای کسب سهمیه از رنکینگ سیستم را ندارند؟ بیان کرد: امید زیادی به مبینا نعمت‌زاده داریم و هدفمان این است او نیز از طریق رنکینگ به المپیک برسد. البته کارش بسیار سخت خواهد بود اما ناامید نیستیم. تلاشمان این است قبل از مسابقات قاره‌ای، کار کسب سهمیه را تمام کنیم.

ساعی گفت: مرحله جدید اردوها از روز شنبه هفته آتی آغاز می‌شود چراکه گرندپری فرانسه را در پیش داریم که از دهم شهریورماه آغاز می‌شود.

زمان دیدار تراکتور در پلی‌آف آسیا مشخص شد

سرویس ورزشی: کنفدراسیون فوتبال آسیا ساعت و محل دیدار تراکتور در پلی‌آف لیگ قهرمانان آسیا را اعلام کرد.

به گزارش کاروکارگر، تیم فوتبال تراکتور در فصل گذشته موفق شد در رتبه چهارم لیگ برتر فوتبال قرار بگیرد و با توجه به حذف استقلال از لیگ قهرمانان، جواز حضور در مرحله پلی‌آف را بدست بیاورد.

برهمین اساس کنفدراسیون فوتبال آسیا ساعت و محل بازی تراکتور در پلی‌آف لیگ قهرمانان آسیا را اعلام کرد.

با اعلام AFC، تیم تراکتور ایران از ساعت ۱۹:۳۰ روز ۳۱ مرداد، در مرحله پلی‌آف رقابت‌ها در ورزشگاه یادگار امام (ره) تبریز به مصاف برنده دیدار تیم‌های شارجه امارات و باشوندارا کینگز بنگلادش خواهد رفت.

شانزدهمی تیم هندبال پسران ایران در قهرمانی جهان

سرویس ورزشی: نوجوانان هندبال ایران در پایان رقابتهای قهرمانی جهان، با شکست مقابل اسلوونی در رده شانزدهم قرار گرفتند.

تیم ملی هندبال نوجوانان ایران در آخرین دیدار خود از مسابقات قهرمانی جهان مقابل اسلوونی با نتیجه ۲۲ بر ۳۰ شکست خورد و در رده شانزدهم قرار گرفت. تیم ملی هندبال نوجوانان ایران پس از ۱۳ سال غیبت با کسب نایب قهرمانی آسیا پا به مسابقات جهانی کرواسی گذاشته بود. شاگردان رحیمی زاده در گروه H با تیم های سوئد، جزایر فارو و برونڈی همگروه بودند که مقابل سوئد مساوی کردند و برابر جزایر فارو و برونڈی پیروز شدند و به عنوان تیم اول گروه به مرحله اصلی رسیدند. آنها در مرحله هشتم مقابل عربستان و آلمان شکست خوردند و بعد با شکست مقابل برزیل و اسلوونی شانزدهم شدند. دهمین دوره مسابقات هندبال قهرمانی نوجوانان جهان از ۱۱ تا ۲۲ مرداد در کرواسی در حال انجام است.

هری کین به بایرن‌مونیخ پیوست

سرویس ورزشی: طبق اعلام خبرنگار سرشناس ایتالیایی هری کین با بایرن مونیخ به توافق نهایی رسید و به زودی راهی مونیخ می‌شود تا قرارداد خود را با این تیم امضا کند.

سرانجام بایرن مونیخ توانست گزینه مورد نظر توماس توخل را در خط حمله جذب کند. فابریزیو رومانو، خبرنگار سرشناس ایتالیایی اعلام کرد که انتقال هری کین به بایرن مونیخ نهایی شده است. او نوشت: کین با ۱۰۰ میلیون یورو به علاوه ۲۰ میلیون یورو متغیرات و عقد قراردادی ۴ ساله راهی بایرن مونیخ خواهد شد. طبق اعلام رومانو، کین به زودی راهی مونیخ می‌شود تا بعد از شرکت در تست پزشکی بایرن‌مونیخ قراردادش را رسما با تیم امضا کند. هری کین اسطوره باشگاه تاتنهام و بهترین گلزن تاریخ این باشگاه به شما می آید اما هرگز نتوانست با این تیم جامی به دست آورد و همین زمینه ساز جدایی او شد.

آگهی مناقصه مشاوره، تامین، طراحی، پیاده سازی و پشتیبانی سیستم مدیریت رخدادها و حوادث امنیتی (SIEM)

شهرداری همدان

شهرداری همدان در نظر دارد با بهره‌گیری از سامانه تدارکات الکترونیکی دولت (setadiran.ir) با شماره مناقصه ۲۰۰۲۰۹۰۳۳۴۰۰۰۰۸۲ نسبت به واگذاری پروژه زیر از طریق مناقصه عمومی به پیمانکاران واجد شرایط اقدام نماید، لذا از پیمانکاران دارای صلاحیت دعوت بعمل می آید جهت دریافت اسناد و اوراق شرکت در مناقصه از تاریخ انتشار این آگهی به مدت ۳ روز تا تاریخ ۱۴۰۲/۰۵/۲۳ ساعت ۱۳:۰۰) به آدرس ساماته تدارکات دولت الکترونیک (ستادایران) مراجعه نمایند.

شرکت کنندگان در صورت دارا بودن شرایط شرکت در مناقصه، حداکثر از تاریخ انتشار این آگهی به مدت ۱۰ روز تا تاریخ ۱۴۰۲/۰۶/۰۲ ساعت ۱۳:۰۰) می بایست نسبت به قیمت دهی، بارگذاری و ارسال تمامی مستندات درخواستی پاکت الف، ب و ج در سامانه ستاد ایران اقدام نمایند.

اصل ضمانت نامه شرکت در مناقصه می بایست قبل از اتمام زمان ارسال پاکات مناقصه در سامانه ستاد، تحویل دبیرخانه شهرداری ستاد گردد.

گواهی مورد نیاز : شرکت کنندگان در مناقصه می بایست دارای صلاحیت های یادشده زیرباشند:

* دارای حداقل رتبه چهار از شورای عالی انفورماتیک در رشته امنیت فضای تولید و تبادل اطلاعات
* دارای حداقل رتبه چهار از شورای عالی انفورماتیک در رشته پشتیبانی
* دارای حداقل رتبه چهار از شورای عالی انفورماتیک در رشته شبکه داده ها
* دارای حداقل رتبه پنج از شورای عالی انفورماتیک در رشته ارائه و پشتیبانی سخت افزاری Mainframe
* دارای پروانه فعالیت خدمات عملیاتی افتا در گرایش پیاده سازی مرکز عملیات امنیت (SOC) از مرکز مدیریت راهبردی افتای ریاست جمهوری
* دارای پروانه فعالیت خدمات عملیاتی افتا در گرایش امن سازی سامانه ها و زیرساخت از مرکز مدیریت راهبردی افتای ریاست جمهوری
* دارای مجوز فعالیت از سازمان نظام صنفی رایانه ای کشور

نکته. لازم به ذکر است که تمامی تعهدات موجود در قرارداد بر عهده برنده مناقصه می باشد. هرگونه انتقال و واگذاری تعهدات به هر عنوان (مانند نمایندگی فعال و غیره) به شرکت ثالث ممنوع می باشد.

محصول SIEM پیشنهادی می بایست بومی و دارای تایید محصول از مرکز راهبری افتا ریاست جمهوری با تاریخ اعتبار معتبر باشد، در هر صورت تاییدیه افتا برای نوع * محصول پیشنهادی (بومی و غیر بومی) الزامی می باشد.

* با توجه به حساست پروژه شرکت کنندگان می بایست سابقه حداقل دو قرارداد تامین، نصب و پشتیبانی SIEM در سه سال گذشته را داشته باشند.
* پیمانکار موظف است صرفا از کارشناسانی در این پروژه استفاده نماید، که اسامی آنها در پروانه افتا پیاده سازی SOC شرکت ذکر شده است (اختصاص حداقل سه کارشناس جهت نصب، راه اندازی و پشتیبانی حضوری یکساله الزامی است).

نکته: شرکت در مناقصه بصورت مشارکت مدنی، یا کنسرسیوم در این مناقصه ممنوع و غیر قابل پذیرش می باشد.

چنانچه برنده اول مناقصه انصراف نماید سپرده ایشان به نفع شهرداری ضبط و با نفر دوم قرارداد منعقد خواهد شد .

مبلغ سپرده تضمین شرکت در مناقصه طبق جدول مندرج به صورت اسناد خزانه یا ضمانتنامه بانکی می باشد.

شهرداری در رد یا قبول یک یا کلیه پیشنهادها مختار می باشد .

شرکت در مناقصه و دادن پیشنهاد به منزله قبول شرایط و تکالیف شهرداری همدان موضوع ماده ۱۰ آیین نامه معاملاتی شهرداری تهران با اصلاحات وتسری آن به کلانشهرها و مراکز استان می باشد .

سپرده افرادی که در مناقصه برنده نگردیده به استثناء نفر اول و دوم یک هفته پس از ابلاغ صورتجلسه کمیسیون معاملات مسترد می گردد.

بدیهی است حین انعقاد قرارداد به عنوان تضمین انجام تعهدات به میزان تعیین شده در جدول از برنده مناقصه اخذ و تضمین شرکت در مناقصه نفر دوم آزاد خواهد شد.

بهای پیشنهادی باید از حیث مبلغ مشخص و معین و بدون ابهام بوده و در پاکت لاک و مهر شده تسلیم شود.

در صورت مغایرت مبلغ عددی و حروفی قیمت پیشنهادی، قیمت حروفی معتبر خواهد بود.

سایر اطلاعات و جزئیات مربوط به معامله در اسناد مناقصه مندرج می باشد.

زمان انتشار در سایت سامانه تدارکات الکترونیکی دولت (setadiran.ir) ۱۴۰۲/۰۵/۲۱

آخرین مهلت دریافت اسناد مناقصه: ۱۴۰۲/۰۵/۲۳ ساعت ۱۳

آخرین مهلت ارسال و قبول پیشنهادات : ۱۴۰۲/۰۶/۰۲ ساعت ۱۳

زمان و مکان بازگشایی پاکت ها مورخ ۱۴۰۲/۰۶/۰۵ ساعت ۱۲ در شهرداری مرکزی همدان خواهد بود و حضور پیشنهاد دهندگان یا نمایندگان آنها در کمیسیون مجاز است .

مهلت برای پس گرفتن پیشنهاد تا تاریخ ۱۴۰۲/۰۵/۲۲ امکان پذیر می باشد و مهلت اعتبار قیمت پیشنهادها می بایست ۳ ماه باشد.

کلیه هزینه های آگهی و کارمزد سامانه تدارکات الکترونیکی دولت به عهده برنده مناقصه می باشد.

برای کسب اطلاعات بیشتر با شماره تلفن ۲ - ۳۲۶۴۱۰۰۰ - ۰۸۱ تماس حاصل نمایید .

ضمناً مشاهده اطلاعیه فوق در سایت شهرداری همدان به آدرس https://ets.hamedan.ir امکانپذیر می باشد.

ردیف	نام پروژه	مبلغ برآورد اولیه (ریال)	محل تامین اعتبار	مدت پیمان	مبلغ تضمین شرکت در مناقصه (ریال)	مبلغ تضمین انجام تعهدات
۱	مشاوره، تامین، طراحی، پیاده سازی و پشتیبانی سیستم مدیریت رخدادها و حوادث امنیتی (SIEM)	۱۱،۰۰۰،۰۰۰،۰۰۰	منابع داخلی شهرداری	۱۲ ماه	۵۵۰،۰۰۰،۰۰۰	۱۰٪ کل مبلغ پیمان

شهرداری همدان

نوبت دوم

آگهی مناقصه عمومی یک مرحله ای

شهرداری شادگان

به استناد بند ۰۲ صورتجلسه شماره ۶۴ شورای محترم اسلامی شهر شادگان مورخ ۱۴۰۲/۰۳/۰۹ شهرداری شادگان در نظر دارد موضوع فراخوان های به شرح جدول ذیل را از طریق برگزاری مناقصه عمومی یک مرحله ای در بستر سامانه تدارکات الکترونیکی دولت (ستاد) به پیمانکاران واجد شرایط واگذار نماید. کلیه مراحل برگزاری مناقصه از دریافت اسناد مناقصه تا ارائه پیشنهاد، بازگشایی قیمت های پیشنهادی و ... از طریق درگاه سامانه تدارکات الکترونیکی دولت (ستاد) www.setadiran.ir انجام خواهد شد و لازم است شرکت کنندگان در مناقصه در صورت عدم عضویت قبلی مراحل ثبت نام در سایت مذکور و دریافت گواهی امضای الکترونیکی (توکن) را جهت شرکت در مناقصه محقق سازند.

ردیف	موضوع فراخوان	شماره فراخوان در سامانه ستاد و تاریخ انتشار	مبلغ برآورد اولیه (ریال)	مبلغ تضمین شرکت در فرایند ارجاع کار (ریال)	تاریخ و ساعت بازگشایی
۱	واگذاری نیروی انسانی خدمات کارشناسی شهرداری شادگان	۲۰۰۲۰۹۵۳۰۰۰۰۰۰۲۹ ۱۴۰۲/۰۵/۱۴	۲۵۷/۰۰۲/۲۶۲/۷۴۷	۱۲/۸۵۰/۱۱۳/۱۳۷	۱۴۰۲/۰۶/۰۵ - ساعت ۹
۲	واگذاری حفاظت فیزیکی شهرداری شادگان	۲۰۰۲۰۹۵۳۰۰۰۰۰۰۳۰ ۱۴۰۲/۰۵/۱۴	۱۲۰/۵۰۲/۶۱۷/۴۲۲	۶/۰۲۵/۱۳۰/۸۷۱	۱۴۰۲/۰۶/۰۵- ساعت ۱۱
۳	واگذاری عملیات اجرایی رفت و روب و جمع آوری پسماند سطح معابر ، محله های سطح شهر	۲۰۰۲۰۹۵۳۰۰۰۰۰۰۳۱ ۱۴۰۲/۰۵/۱۴	۱۷۶/۰۵۲/۸۳۲/۳۳۰	۸/۸۰۲/۶۴۱/۶۱۷	۱۴۰۲/۰۶/۰۶ - ساعت ۹
۴	واگذاری عملیات اجرایی حفظ و نگهداری فضای سبز و تأسیسات پارکی و میدان های سطح شهر	۲۰۰۲۰۹۵۳۰۰۰۰۰۰۳۲ ۱۴۰۲/۰۵/۱۴	۶۴/۰۴۳/۷۵۸/۰۲۲	۳/۲۰۲/۱۸۷/۹۰۱	۱۴۰۲/۰۶/۰۶ - ساعت ۱۱

۱- **نام و نشانی برگزارکننده مناقصه:** شهرداری شادگان به آدرس استان خوزستان شهر شادگان بلوار فتح المبین
۲- **هزینه خرید اسناد مناقصه:** مبلغ ۱/۵۰۰/۰۰۰ ریال می باشد که از درگاه بانکی موجود در سامانه ستاد(حساب ۰۱۰۵۴۱۹۲۵۲۰۰۰ بانک ملی) انجام می‌گیرد.
۳- **مهلت زمان دریافت اسناد مناقصه از سامانه :** از روز انتشار آگهی نوبت اول در روزنامه و سامانه ستاد لغایت ساعت ۱۹ روز دوشنبه مورخ ۱۴۰۲/۰۵/۲۳
٤- **آخرین مهلت ارائه قیمت پیشنهادی - بارگذاری در سامانه :** تا ساعت ۱۹ روز شنبه مورخ ۱۴۰۲/۰۶/۰۴
٥- **آدرس و زمان تحویل اصل تضمین شرکت در فرایند ارجاع کار:** اصل تضمین شرکت در فرایند ارجاع کار(پاکت الف) علاوه بر بارگذاری در سامانه ستاد، می بایستی بصورت فیزیکی و در پاکت دربسته و ممهور قرار داده شود و حداکثر تا پایان وقت اداری روز شنبه مورخ ۱۴۰۲/۰۶/۰۴ به دبیرخانه محرمانه حراست شهرداری شادگان در آدرس فوق الذکر تحویل و رسید دریافت شود و پس از این تاریخ پاکت الف (علی رغم بارگذاری در سامانه ستاد) مردود خواهد شد.
۶- هزینه انتشار آگهی بر عهده برنده مناقصه می باشد.
۷- مدت اعتبار پیشنهاد قیمت شرکت کنندگان ۳ ماه از تاریخ آخرین مهلت ارائه پیشنهاد ها می باشد.
۸-ضمناً جهت کسب اطلاعات بیشتر می توانید ضمن تماس با شماره تلفن ۰۶۱۵۳۷۲۱۴۵۵ شهرداری شادگان و همچنین پشتیبانی سامانه ستاد به شماره ۱۴۵۶ تماس حاصل فرمایید.

تاریخ انتشار نوبت اول : ۱۴۰۲/۰۵/۱۴ تاریخ انتشار نوبت دوم : ۱۴۰۲/۰۵/۲۱

مرتضی زاهدی- شهردار شادگان

آگهی تغییرات شرکت سهامی خاص عظیم گستر محبوب گلوگاه به شناسه ملی ۱۰۸۶۰۴۳۳۲۷۴ و به شماره ثبت ۲۶۲

به استناد صورتجلسه هیئت مدیره مورخ ۱۴۰۲/۰۴/۱۵ تصمیمات ذیل اتخاذ شد: تعیین سمت مدیران برای مدت دو سال به قرار ذیل انتخاب گردیدند : خانم محبوبه عظیمی به شماره ملی ۵۷۹۰۰۹۳۲۷۲ به سمت مدیرعامل و به سمت رئیس هیئت مدیره خانم زهرا عظیمی به شماره ملی ۵۷۹۹۴۱۸۷۹۴ به سمت نایب رئیس هیئت مدیره خانم الهه عظیمی به شماره ملی ۵۷۹۰۰۶۳۹۸۵ به سمت عضو اصلی هیئت مدیره دارندگان حق امضاء مجاز : کلیه اسناد و اوراق بهادار و تعهدآور شرکت از قبیل چک، سفته، بروات، قراردادها و عقود اسلامی و اوراق عادی و اداری با امضاء منفرد خانم محبوبه عظیمی به سمت رئیس هیئت‌مدیره و مدیرعامل شرکت همراه با مهر شرکت معتبر می‌باشد.

اداره کل ثبت اسناد و املاک استان مازندران
مرجع ثبت شرکت ها و موسسات غیرتجاری گلوگاه
(۱۵۴۵۷۱۰)

نوبت اول
شناسه آگهی: ۱۵۴۴۷۳۴

شرکت ملی نفت ایران
شرکت نفت فلات قاره ایران

فراخوان ارزیابی کیفی مناقصه عمومی شماره FBP-9620058

WIRE WRAPPED SCREEN

شرکت نفت فلات قاره ایران در نظر دارد فراخوان ارزیابی کیفی جهت برگزاری مناقصه عمومی خرید WIRE - WRAPPED SCREEN به شماره FBP-9620058 را از طریق سامانه تدارکات الکترونیکی دولت برگزار نماید. کلیه مراحل برگزاری فراخوان ارزیابی کیفی از دریافت و تحویل اسناد استعلام ارزیابی کیفی تا ارسال دعوتنامه جهت سایر مراحل مناقصه، از طریق درگاه سامانه تدارکات الکترونیکی دولت (ستاد) به آدرس WWW.SETADIRAN.IR انجام خواهد شد.لازم است مناقصه گران در صورت عدم عضویت قبلی ، مراحل ثبت نام در سایت مذکور و دریافت گواهی امضای الکترونیکی را جهت شرکت در مناقصه محقق سازند. اطلاعات و اسناد مناقصه عمومی پس از برگزاری فرآیند ارزیابی کیفی و ارسال دعوتنامه از طریق سامانه ستاد به مناقصه گران ارسال خواهد شد.

-تاریخ انتشار فراخوان در سامانه : ۱۴۰۲/۰۵/۲۱
-مهلت دریافت اسناد استعلام ارزیابی کیفی : ۱۰ روز پس از ثبت فراخوان ارزیابی کیفی در سامانه ستاد
-مهلت ارسال پاسخ استعلام ارزیابی کیفی : ۲۰ روز پس از انجام مهلت دریافت اسناد ارزیابی کیفی در سامانه ستاد

کلیه موارد اطلاع رسانی مناقصه از جمله مواعید (تاریخ‌های سررسید مراحل مناقصه)، توسط سامانه ستاد انجام می شود و مناقصه گران موظفند نسبت به کنترل سامانه ستاد جهت اطلاع اقدام نمایند.

اطلاعات تماس دستگاه مناقصه گزار: تهران-خیابان ولیعصر-نرسیده به تقاطع مدرس-خیابان شهید قریشی(تورج)-خیابان خاکزاد-شماره ۱۲ تلفن: ۲۳۹۴۲۶۶۱
اطلاعات تماس سامانه ستاد جهت انجام مراحل عضویت در سامانه :
مرکز تماس: ۴۱۹۳۴-۰۲۱
دفتر ثبت نام : ۸۵۱۹۳۷۶۸ و ۸۸۹۶۳۷۳۷

روابط عمومی شرکت نفت فلات قاره ایران

انتشار نوبت اول: ۱۴۰۲/۰۵/۲۱ انتشار نوبت دوم: ۱۴۰۲/۰۵/۲۸

آگهی تغییرات شرکت سهامی خاص دایا تدبیر پسر به شناسه ملی ۱۴۰۰۴۰۴۷۴۱۳ و به شماره ثبت ۷۳۴۹

به استناد صورتجلسه مجمع عمومی فوق العاده مورخ ۱۴۰۲/۰۴/۱۵ تصمیمات ذیل اتخاذ شد: محل شرکت در واحد ثبتی مازندران بابل به آدرس استان مازندران، شهرستان بابل، بخش مرکزی، شهر بابل، جانبازان ، خیابان شهیدان کاکا ۵، بن بست معراج ۲[شهید عباس ذبیح زاده]، پلاک ۰، طبقه ۱ به کد پستی: ۴۷۱۴۷۱۳۷۱۷ تغییر یافت و ماده مربوطه دراساسنامه اصلاح گردید .

اداره کل ثبت اسناد و املاک استان مازندران
مرجع ثبت شرکت ها و موسسات غیرتجاری بابل
(۱۵۴۵۷۰۶)

آگهی تغییرات شرکت سهامی خاص عظیم گستر محبوب گلوگاه به شناسه ملی ۱۰۸۶۰۴۳۳۲۷۴ و به شماره ثبت ۲۶۲

به استناد صورتجلسه مجمع عمومی عادی مورخ ۱۴۰۲/۰۴/۱۵ تصمیمات ذیل اتخاذ شد: اعضاء هیئت مدیره برای مدت دو سال به قرار ذیل انتخاب گردیدند : خانم الهه عظیمی به شماره ملی ۵۷۹۰۰۶۳۹۸۵ به سمت عضو اصلی هیئت مدیره خانم محبوبه عظیمی به شماره ملی ۵۷۹۰۰۹۳۲۷۲ به سمت عضو اصلی هیئت مدیره خانم زهرا عظیمی به شماره ملی ۵۷۹۹۴۱۸۷۹۴ به سمت عضو اصلی هیئت مدیره بازرسان برای مدت یک سال مالی به قرار ذیل انتخاب گردیدند : آقای علی رضا عظیمی به شماره ملی ۵۷۹۹۴۲۱۰۲۷ به سمت بازرس اصلی آقای محمد بابائی به شماره ملی ۵۷۹۰۰۲۰۲۱۶ به سمت بازرس علی البدل

اداره کل ثبت اسناد و املاک استان مازندران
مرجع ثبت شرکت ها و موسسات غیرتجاری گلوگاه (۱۵۴۵۷۱۱)